

Verslag van onderzoek / Rapport de contrôle

Verslagnummer: N° de rapport:	121/2017/1/16/12	Datum van bezoek: Date de visite:	16/01/2017		
Opdrachtgever: Donneur d'ordre:	sancak Mehmet Rue Ernest Solvay 66 - 4830 LIMBOURG	IK: CI:			
Distributiebeheerder: Gestionnaire de réseau:	Tecteo	Nr teller: N° compteur:	à placer (ancien 5257174)	EA N-nr: N° EAN:	N.C.
Plaats van het onderzoek: Lieu du contrôle:	Rue Ernest Solvay 66 - 4830 LIMBOURG				
Eigenaar: Propriétaire:	Sancak Mehmet Rue Ernest Solvay 66 - 4830 LIMBOURG				
Installateur:	sancak Mehmet	BTW/TVA:			
Gebruikte interne procedure: Procédure interne utilisée:	F-ELS276/RJW1 (Visite de contrôle d'une maison 2 façades suivant art. 276)				

Beschrijving van de gecontroleerde installatie / description de l'installation contrôlée:

Aard van onderzoek: AREI / Genre de contrôle: RGIE	Art. nr: 86	Art. onderzoek: 276	Net:			
Onderzoek / Contrôle: Woning/Maison						
Spanning / Tension: 1x400V+N	Meter / Bord verbinding / Liaison compteur-tableau: 4 x 10 mm ² EXVB		Max. beveiliging / Protection max.: 63A			
Aardelektrode / Electrode de terre: Pen/Piquets	27 Ohm	Isolatie / Isolement: 0.67 MOhm	Aantal verdeelborden / Nombre de tableaux: 1			
Differentieelschakelaars / Interrupteurs différentiels:		Aantal eindstroombanen / Nombre de circuits terminaux: 21				
In(A)	Δ In (mA)	Type	Eindstroombanen / terminaux	TestΔIn	1.ΔIn	AREI/RGIE
63A	300mA	A/s	TOUS	OK	OK	271bis
63A	30mA	A/s	circuits C , Q à U	OK	OK	270 - 271bis
Visueel nazicht Algemeen: Contrôle visuel général: OK	Rechtstreekse aanraking: Contact direct: OK	Onrechtstreekse aanraking: Contact indirect: OK	Aansluitingen: Raccordements: OK	Equipotentiale verbindingen: Liaisons équipotentielles: OK		

Inbreuken / Infractions:

Bijkomende inbreuken / Infractions supplémentaires:

Opmerkingen / Remarques:

Nota's / Notes:

RAPP.ELS - NF - 02.09.2015

121/2017/1/16/12

Algemene voorwaarden: op aanvraag of via website / Termes et Conditions: sur demande ou via notre site internet

RPR Brussel

KBC IBAN: BE79 7341 1260 0033

BELFUS IBAN: BE83 0682 1176 9215

www.electro-test.be

BTW/TVA: BE 0434.433.603

BIC-adres: KREDBEBB

BIC-adres: GKOCBEBB

info@electro-test.be

Besluit / Conclusion:

De elektrische installatie voldoet aan de voorschriften van het A.R.E.I. / L'installation électrique est conforme aux prescriptions du R.G.I.E.

Het ééndraadschema en opstellingschema werden voor gezien getekend en stemmen overeen met de installatie. / Le schéma unifilaire et de position ont été visés et sont conformes avec l'installation.

De volgende periodieke controle moet worden uitgevoerd binnen de door de van kracht zijnde reglementering voorgeschreven termijn (art. 271 A.R.E.I.) / Le prochain contrôle périodique est à effectuer dans le délai prescrit par la réglementation en vigueur (art. 271 R.G.I.E.)

Volgend controlebezoek / Prochaine visite de contrôle: 16/01/2042

Voor de directeur, de inspecteur - Pour le directeur, l'inspecteur:

VISUM (Datum / Date):

MALARA Daniël

Herinnering van de reglementaire voorschriften: a) de verplichting het P.V. van het controlebezoek te bewaren in het dossier van de elektrische installatie; b) de verplichting in het dossier elke wijziging aangebracht aan de elektrische installatie te vermelden; c) de verplichting de F.O.D. die Energie onder zijn bevoegdheid heeft onmiddellijk in te lichten over elk ongeval aan personen overkomen en rechtstreeks of onrechtstreeks te wijten aan de aanwezigheid van elektriciteit; d) de verplichting, wanneer er overtredingen zijn vastgesteld tijdens het controleonderzoek, een nieuw controleonderzoek te doen verrichten door hetzelfde erkend organisme om na te gaan of na afloop van de termijn van één jaar de overtredingen verdwenen zijn. Indien tijdens dat tweede onderzoek wordt vastgesteld dat er nog overtredingen overblijven, moet het erkend organisme een kopie van het proces-verbaal van het controleonderzoek sturen naar de Algemene Directie Energie die belast is met het hoog toezicht op de huishoudelijke elektrische installatie.

Rappel des prescriptions réglementaires: a) l'obligation de conserver le P.V. de visite de contrôle dans le dossier de l'installation électrique; b) l'obligation de renseigner dans le dossier toute modification intervenue dans l'installation électrique; c) l'obligation d'aviser immédiatement le S.P.F. ayant l'Energie dans ses attributions, de tout accident survenu aux personnes et dû, directement ou indirectement, à la présence d'électricité. d) l'obligation lorsque des infractions ont été constatées lors de la visite de contrôle, de faire effectuer une nouvelle visite de contrôle par le même organisme agréé afin de vérifier la disparition des infractions au terme du délai d'un an. Dans le cas où, lors de cette seconde visite, des infractions subsistent, l'organisme agréé se doit d'envoyer une copie du procès-verbal de visite de contrôle à la Direction générale de l'Energie préposée à la haute surveillance des installations électriques domestiques.

RAPP.ELS - NF - 02.09.2015

121/2017/1/16/12

Algemene voorwaarden: op aanvraag of via website / Termes et Conditions: sur demande ou via notre site internet

Verslag van onderzoek / Rapport de contrôle

Verslagnummer: N° de rapport:	121/2017/1/16/12	Datum van bezoek: Date de visite:	16/01/2017		
Opdrachtgever: Donneur d'ordre:	samcak Mehmet Rue Ernest Solvay 66 - 4830 LIMBOURG			IK: CI:	
Distributienetbeheerder: Gestionnaire de réseau:	Tecteo	Nr teller: N° compteur:	à placer (ancien S257174)		EAN-nr: N° EAN:
Plaats van het onderzoek: Lieu du contrôle:	Rue Ernest Solvay 66 - 4830 LIMBOURG				
Eigenaar: Propriétaire:	Sancak Mehmet Rue Ernest Solvay 66 - 4830 LIMBOURG				
Installateur:	samcak Mehmet			BTW/TVA:	
Gebruikte interne procedure: Procédure interne utilisée:	F-ELS276/RJW1 (Visite de contrôle d'une maison 2 façades suivant art. 276)				

Beschrijving van de gecontroleerde installatie / description de l'installation contrôlée:

Aard van onderzoek: AREI / Genre de contrôle:	RGIE	Art. nr: 86	Art. onderzoek: 276	Net:					
Onderzoek / Contrôle:	Woning/Maison								
Spanning / Tension:	Meter / Bord verbinding / Liaison compteur-tableau:			Max. beveiliging / Protection max.:					
1x400V+N	4 x 10 mm ² EXVB			63A					
Aardelektrode / Electrode de terre:	Pen/Piquets	27 Ohm	Isolatie / Isolement:	0.67 MOhm					
			Aantal verdeelborden / Nombre de tableaux:	1					
Differentieelschakelaars / Interrupteurs différentiels:		Aantal eindstroombanen / Nombre de circuits terminaux: 21							
In(A)	Δ In (mA)	Type	Eindstroombanen / terminaux	TestΔIn	1.ΔIn	AREI/ RGIE			
63A	300mA	A/s	TOUS	OK	OK	271bis			
63A	30mA	A/s	circuits C , Q à U	OK	OK	270 - 271bis			
Visueel nazicht Algemeen: Contrôle visuel général:	OK	Rechtstreekse aanraking: Contact direct:	OK	Onrechtstreekse aanraking: Contact indirect:	OK	Aansluitingen: Raccordements:	OK	Equipotentiale verbindingen: Liaisons équipotielles:	OK

Inbreuken / Infractions:

Bijkomende inbreuken / Infractions supplémentaires:

Opmerkingen / Remarques:

Nota's / Notes:

RAPP.ELS - NF - 02.09.2015

121/2017/1/16/12

Algemene voorwaarden: op aanvraag of via website / Termes et Conditions: sur demande ou via notre site internet

RPR Brussel

KBC IBAN: BE79 7341 1260 0033

BELFUS IBAN: BE83 0682 1176 9215

www.electro-test.be

BTW/TVA: BE 0434.433.603

BIC-adres: KREDBE33

BIC-adres: GKOCBE33

info@electro-test.be

Besluit / Conclusion:

De elektrische installatie voldoet aan de voorschriften van het A.R.E.I. / L'installation électrique est conforme aux prescriptions du R.G.I.E.

Het ééndraadschema en opstellingschema werden voor gezien getekend en stemmen overeen met de installatie. / Le schéma unifilaire et de position ont été visés et sont conformes avec l'installation.
De volgende periodieke controle moet worden uitgevoerd binnen de door de van kracht zijnde reglementering voorgeschreven termijn (art. 271 A.R.E.I.) / Le prochain contrôle périodique est à effectuer dans le délai prescrit par la réglementation en vigueur (art. 271 R.G.I.E.)

Volgend controlebezoek / Prochains visite de contrôle: 16/01/2042

Voor de directeur, de inspecteur - Pour le directeur, l'inspecteur:
VISUM (Datum / Date):

MALARA Daniël

Herinnering van de reglementaire voorschriften: a) de verplichting het P.V. van het controlebezoek te bewaren in het dossier van de elektrische installatie; b) de verplichting in het dossier elke wijziging aangebracht aan de elektrische installatie te vermelden; c) de verplichting de F.O.D. die Energie onder zijn bevoegdheid heeft onmiddellijk in te lichten over elk ongeval aan personen overkomen en rechtsreeks of onrechtsreeks te wijten aan de aanwezigheid van elektriciteit; d) de verplichting, wanneer er overtreedingen zijn vastgesteld tijdens het controleonderzoek, een nieuw controleonderzoek te doen verrichten door hetzelfde erkend organisme om na te gaan of na afloop van de termijn van één jaar de overtreedingen verdwenen zijn. Indien tijdens dat tweede onderzoek wordt vastgesteld dat er nog overtreedingen overblijven, moet het erkend organisme een kopie van het proces-verbaal van het controleonderzoek sturen naar de Algemene Directie Energie die belast is met het hoog toezicht op de huishoudelijke elektrische installatie.
Rappel des prescriptions réglementaires: a) l'obligation de conserver le P.V. de visite de contrôle dans le dossier de l'installation électrique; b) l'obligation de renseigner dans le dossier toute modification intervenue dans l'installation électrique; c) l'obligation d'aviser immédiatement le S.P.F. ayant l'Energie dans ses attributions, de tout accident survenu aux personnes et dû, directement ou indirectement, à la présence d'électricité. d) l'obligation lorsque des infractions ont été constatées lors de la visite de contrôle, de faire effectuer une nouvelle visite de contrôle par le même organisme agréé afin de vérifier la disparition des infractions au terme du délai d'un an. Dans le cas où, lors de cette seconde visite, des infractions subsistent, l'organisme agréé se doit d'envoyer une copie du procès-verbal de visite de contrôle à la Direction générale de l'Energie préposée à la haute surveillance des installations électriques domestiques.

RAPP.ELS - NF - 02.09.2015

121/2017/1/16/12

Algemene voorwaarden: op aanvraag of via website / Termes et Conditions: sur demande ou via notre site internet



Ontvangstbewijs / Reçu

**Klant /
Client:**

samcak Mehmet
Rue Ernest Solvay 66 - 4830 LIMBOURG

16/01/2017
MALARA Daniël (121)

**Serviceadres /
Adresse de service:**

Rue Ernest Solvay 66 - 4830 LIMBOURG

**Serviceorder /
Commande de service:**

121-Q507J3B9E9901853

**Totaal excl. BTW (Euro) /
Facture hors TVA (Euro):** 165,28
**Totaal incl. BTW (Euro) /
Facture total TTC (Euro):** 199,98

Soort keuring / Type de contrôle	Omschrijving / Description	Rapportnummer / Numéro de rapport ET
F-GAS/PER<70kw € 82,64 (excl.) € 99,99 (incl.)	Per. onderzoek van een gasinstallatie / Contr. périodique d'une install. gaz (template)	121/2017/1/16/13 1027980
F-ELS276/RIJW1 € 82,64 (excl.) € 99,99 (incl.)	Controlebezoek van 1 rijwoning volgens art. 276 / Visite de contrôle d'une maison 2 façades suivant art. 276	121/2017/1/16/12

*Algemene voorwaarden: op aanvraag of via website
Termes et conditions: sur demande ou via notre site internet*

Verslag van onderzoek: controle van een gasinstallatie Rapport de visite: contrôle d'une installation gaz

Verslagnummer: N° de rapport:	121/2017/1/16/13	Datum van bezoek / Date de visite:	16/01/2017
Opmachtgever: Donneur d'ordre:	sancak Mehmet Rue Ernest Solvay 66 - 4830 LIMBOURG	Nummer / Numéro:	
Aard onderzoek GASINSTALLATIE: Nature du contrôle de l'INSTALLATION GAZ:	Vóór indienststelling / Avant mise en service		
Controle volgens: Contrôle selon:	NBN D 51-003 NBN B 61-002 Dichtheidsproef / test d'étanchéité		
Betreft: Concerne:	Installation de la maison		
Plaats van het onderzoek: Adresse de la visite:	Rue Ernest Solvay 66 - 4830 LIMBOURG		
Eigenaar / Propriétaire:	Sancak Mehmet		
Installateur:	sancak Mehmet	BTW/TVA:	
Aanwezigen: Personnes présentes:	M. Sancak		
Gebruikte interne procedure: Procédure interne utilisée:	F-GAS/PER<70kw (Contr. périodique d'une install. gaz (template))		

Beschrijving van de gecontroleerde installatie / description de l'installation contrôlée:		OK	NOK POK	NVT PA
Werkdruk (ken): Pression(s) de service:	20 mbar	✓		
Gassoort: Type de gaz:	Aardgas G20 Gaz naturel	✓		
Leidingen: Canalisations:	Cu: max ø 22	✓		
Verbindingen: Raccords:	knelfittingen / à compression persfittings / à sertir	✓		
Schema's Installatie: Le plan de l'installation:	Referentie schema / référence schéma: 1027980	✓		
De gasfitter was: Le compteur était:	open / ouvert klasse / class: G 6 Index: 58708.6 m ³ Tellernummer / numéro de compteur: 6174486	✓		

Toestellen / Appareils:								OK	NOK POK	NVT PA
N°	Merk en model Marque et modèle	Pn (kW)	Type	Plaats Emplacement	Gascategorie Catégorie Gaz	Onderverluchting Ventilation basse (cm²)	Bovenverluchting Ventilation haute (cm²)			
1	chaudière Vaillant	24	C13	cave arrière	I2E(S)	/	/	✓		

RAPP.G1-2-3-4 - 02.09.2015

121/2017/1/16/13

Algemene voorwaarden: op aanvraag of via website / Termes et Conditions: sur demande ou via notre site internet

RPR Brussel

KBC IBAN: BE79 7341 1260 0033

BELFIUS IBAN: BE33 0682 1176 9215

www.electro-test.be

BTW/TVA: BE 0434.433.603

BIC-adres: KREDBEBB

BIC-adres: GKCCBEBB

info@electro-test.be

Controles, metingen en proeven / contrôles, mesures et essais:				OK	NOK POK	NVT PA
Visuele controles / contrôles visuels:				✓		
Dichtheidsproef / test d'étanchéité:	afzeping / à l'aide d'un produit moussant met behulp van de gasteller / à l'aide du compteur			✓		
	Testdruk / Pression d'essai:	20	mbar			
Testgas / Gaz d'essai:	brandbaar gas / gaz combustible			✓		

Inbreuken / Infractions:

Néant

Opmerkingen / Remarques:

Néant

Nota's / Notes:

Néant

Besluit / Conclusion:

De gasinstallatie zoals beschreven in dit verslag voldoet aan de hierboven vermelde voorschriften en mag (opnieuw) in dienst gesteld worden.
L'installation gaz décrite dans ce rapport satisfait aux prescriptions citées ci-dessus et peut (à nouveau) être mise en service.

De periodieke controle is uit te voeren voor / Le prochain contrôle périodique est à exécuter avant le: voir prescription

De installatie is lek vrij. / L'installation est étanche.

<p>Naam en handtekening van de inspecteur, In opdracht van de directeur, Nom et signature de l'inspecteur, par ordre du Directeur,</p>	 <p>_____</p> <p>MALARA Daniël</p>	<p>Naam & handtekening van de aanvrager, voor akkoord, Nom et signature du demandeur, pour accord,</p>	<p>_____</p> <p>De aanvrager / Le demandeur</p>
---	--	---	---

Verslag van onderzoek: controle van een gasinstallatie Rapport de visite: contrôle d'une installation gaz

Verslagnummer: N° de rapport:	121/2017/1/16/13	Datum van bezoek / Date de visite:	16/01/2017
Opdrachtgever: Donneur d'ordre:	sancak Mehmet Rue Ernest Solvay 66 - 4830 LIMBOURG	Nummer / Numéro:	
Aard onderzoek GASINSTALLATIE: Nature du contrôle de l'INSTALLATION GAZ:	Vóór indienststelling / Avant mise en service		
Controle volgens: Contrôle selon:	NBN D 51-003 NBN B 61-002 Dichtheidsproef / test d'étanchéité		
Betreft: Concerne:	installatie de la maison		
Plaats van het onderzoek: Adresse de la visite:	Rue Ernest Solvay 66 - 4830 LIMBOURG		
Eigenaar / Propriétaire:	Sancak Mehmet		
Installateur:	sancak Mehmet	BTW/TVA:	
Aanweziger: Personnes présentes:	M. Sancak		
Gebruikte interne procedure: Procédure interne utilisée:	F-GAS/PER<70kw (Contr. périodique d'une install. gaz (template))		

Beschrijving van de gecontroleerde installatie / description de l'installation contrôlée:		OK	NOK POK	NVT PA
Werkdruk(ken): Pression(s) de service:	20 mbar	✓		
Gassoort: Type de gaz:	Aardgas G20 Gaz naturel	✓		
Leidingen: Canalisations:	Cu: max = 22	✓		
Verbindingen: Raccords:	knefittings / à compression persfittings / à sertir	✓		
Schema's installatie: Le plan de l'installation:	Referentie schema / référence schéma: 1027980	✓		
De gasteller was: Le compteur était:	open / ouvert klasse / class: G 6 Index: 58708.6t m ³ Tellernummer / numéro de compteur: 6174486	✓		

Toestellen / Appareils:							OK	NOK POK	NVT PA
N°	Merk en model Marque et modèle	Pn (kW)	Type	Plaats Emplacement	Gascategorie Catégorie Gaz	Onderverluchting Ventilation basse (cm ²)	Bovenverluchting Ventilation haute (cm ²)		
1	chaudière Vaillant	24	C13	cave arrière	I2E(5)	/	/	✓	

RAPP.G1-2-3-4 - 02.09.2015

121/2017/1/16/13

Algemene voorwaarden: op aanvraag of via website / Termes et Conditions: sur demande ou via notre site internet

RPR Brussel

KBC IBAN: BE79 7341 1260 0033

BELFUS IBAN: BE83 0682 1176 9215

www.electro-test.be

BTW/TVA: BE 0434.433.603

BIC-adres: KREDBEBB

BIC-adres: GKCCBEBB

info@electro-test.be



Controles, metingen en proeven / contrôles, mesures et essais:				OK	NOK POK	NFT PA
Visuele controles / contrôles visuels:				✓		
Dichtheidsproef / test d'étanchéité:	afzeping / à l'aide d'un produit moussant met behulp van de gasteler / à l'aide du compteur			✓		
	Testdruk / Pression d'essai:	20	mbar			
Testgas / Gaz d'essai:	brandbaar gas / gaz combustible			✓		

Inbreuken / Infractions:

Néant

Opmerkingen / Remarques:

Néant

Nota's / Notes:

Néant

Besluit / Conclusion:

De gasinstallatie zoals beschreven in dit verslag voldoet aan de hierboven vermelde voorschriften en mag (opnieuw) in dienst gesteld worden.
L'installation gaz décrite dans ce rapport satisfait aux prescriptions citées ci-dessus et peut (à nouveau) être mise en service.

De periodieke controle is uit te voeren voor / Le prochain contrôle périodique est à exécuter avant le: voir prescription

De installatie is lek vrij. / L'installation est étanche.

<p>Naam en handtekening van de inspecteur, In opdracht van de directeur,</p> <p>Nom et signature de l'inspecteur, par ordre du Directeur,</p>	 <hr/> <p>MALARA Daniël</p>	<p>Naam & handtekening van de aanvrager, voor akkoord,</p> <p>Nom et signature du demandeur, pour accord,</p>	<hr/> <p>De aanvrager / Le demandeur</p>
---	--	---	--

RAPP.G1-2-3-4 - 02.09.2015

121/2017/1/16/13

Algemene voorwaarden: op aanvraag of via website / Termes et Conditions: sur demande ou via notre site internet

FUSE BOX

40 A-03 A	
CAVE CHAMBRE 1	A
CAVE CHAMBRE 2	B
CAVE CHAMBRE 3	C
VAVIEN INTERRUPTEUR	D

TAC	F
FOUR	F
FRIGO	G
CUISINE 1	H
CUISINE 2	I
CAGE ESCALIER	J

CHAMBRE A COUCHER 4	K
CHAMBRE A COUCHER 3	L
CHAMBRE A COUCHER 2	M
CHAMBRE A COUCHER 1	N
SALON	O
SALLE A MANGER	P

40 A-003 A	
SECHELINGE	Q
MACHINE A LAYER	R
LAVE VAISSELLE	S
SALLE DE BAIN 1	T
SALLE DE BAIN 2	U

EXUB 4x10²

0,03A XXX

63A 300mA

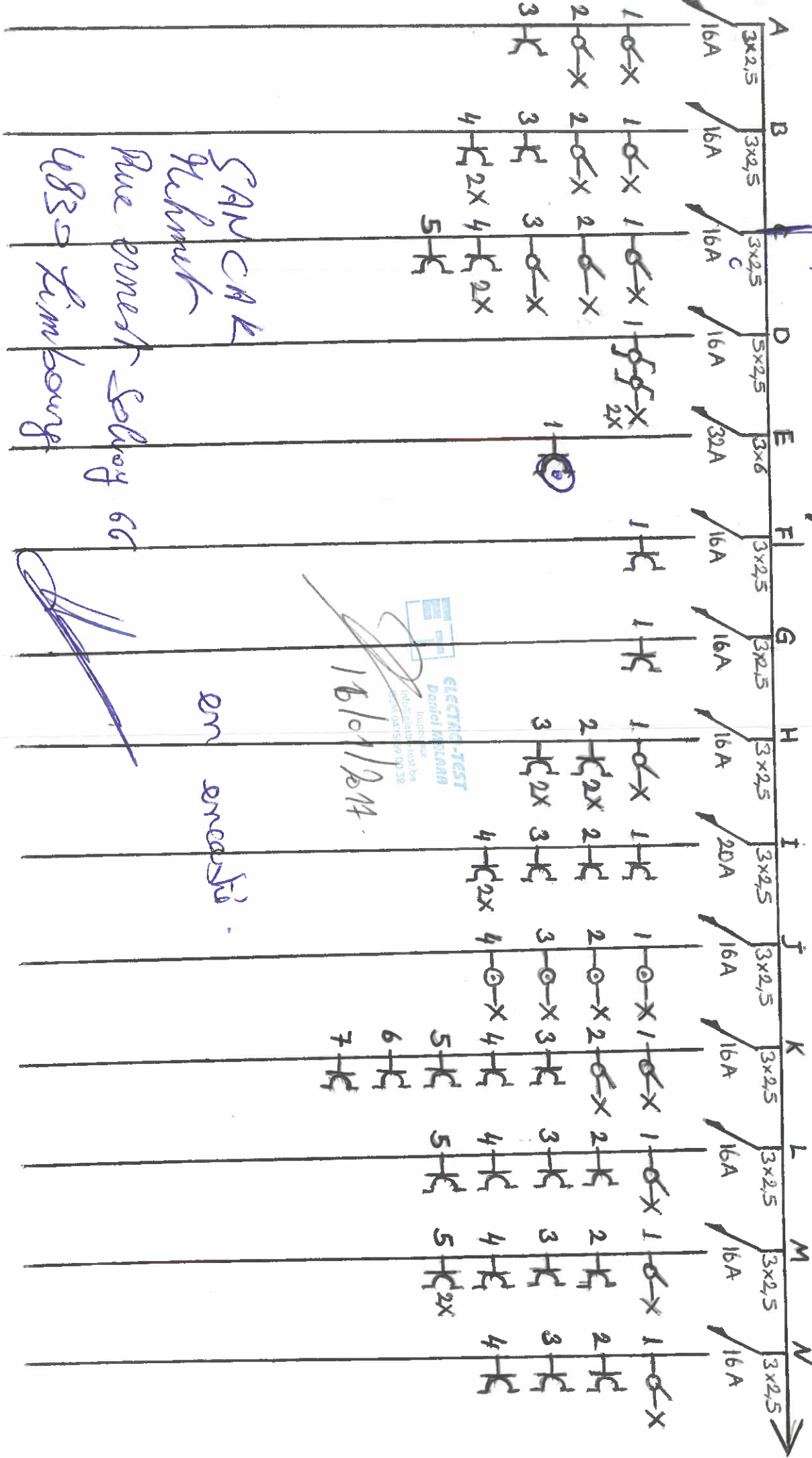

SANCAK
 Alhmut
 Puc emest Seloy GG
 U830 Limbong

em emestii

16/01/2014



[Handwritten signature]

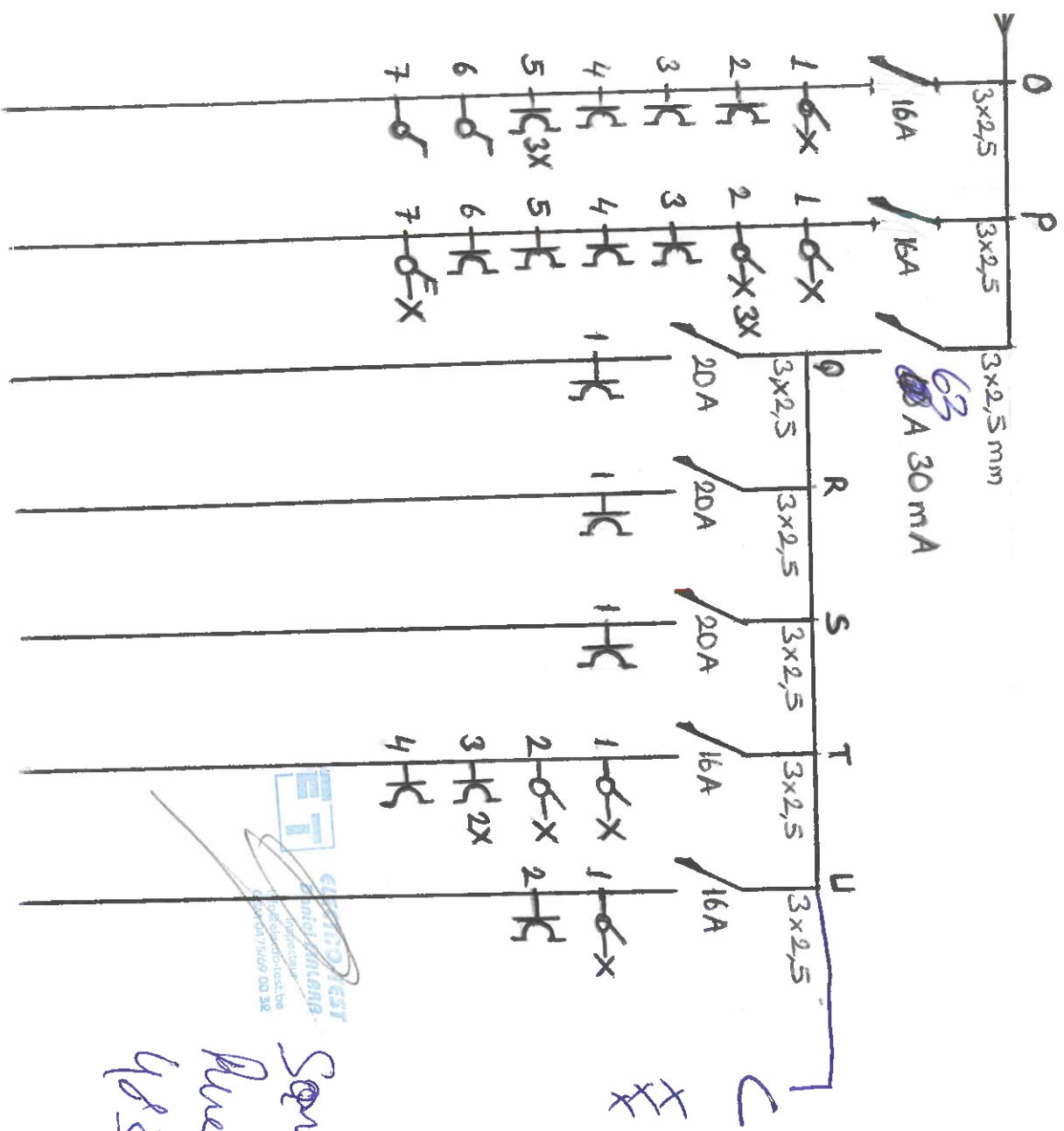



 ET

 020 417 5100 00 38

Sonck Lehmk

Pue emel Sobey 66

483 - Zimbaweg

[Handwritten signature]

1^{er} ÉTAGE

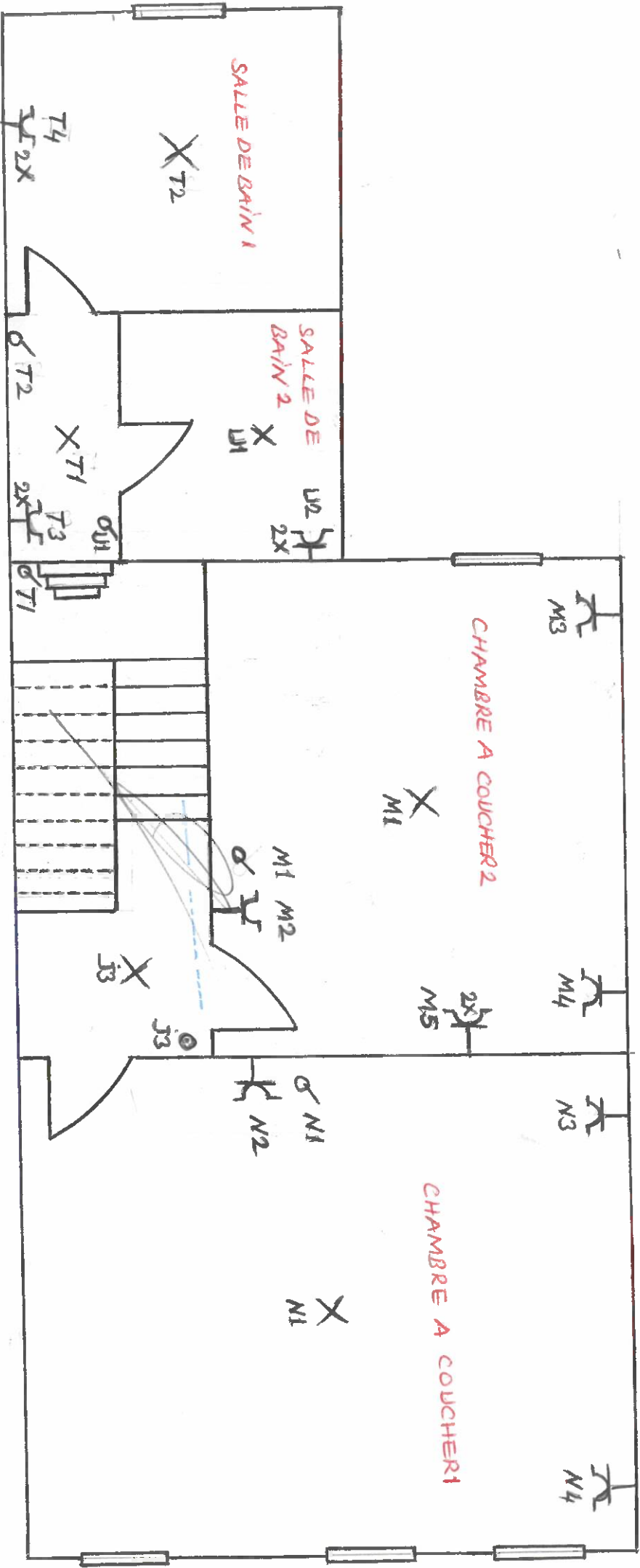

REDECHAUSSSE

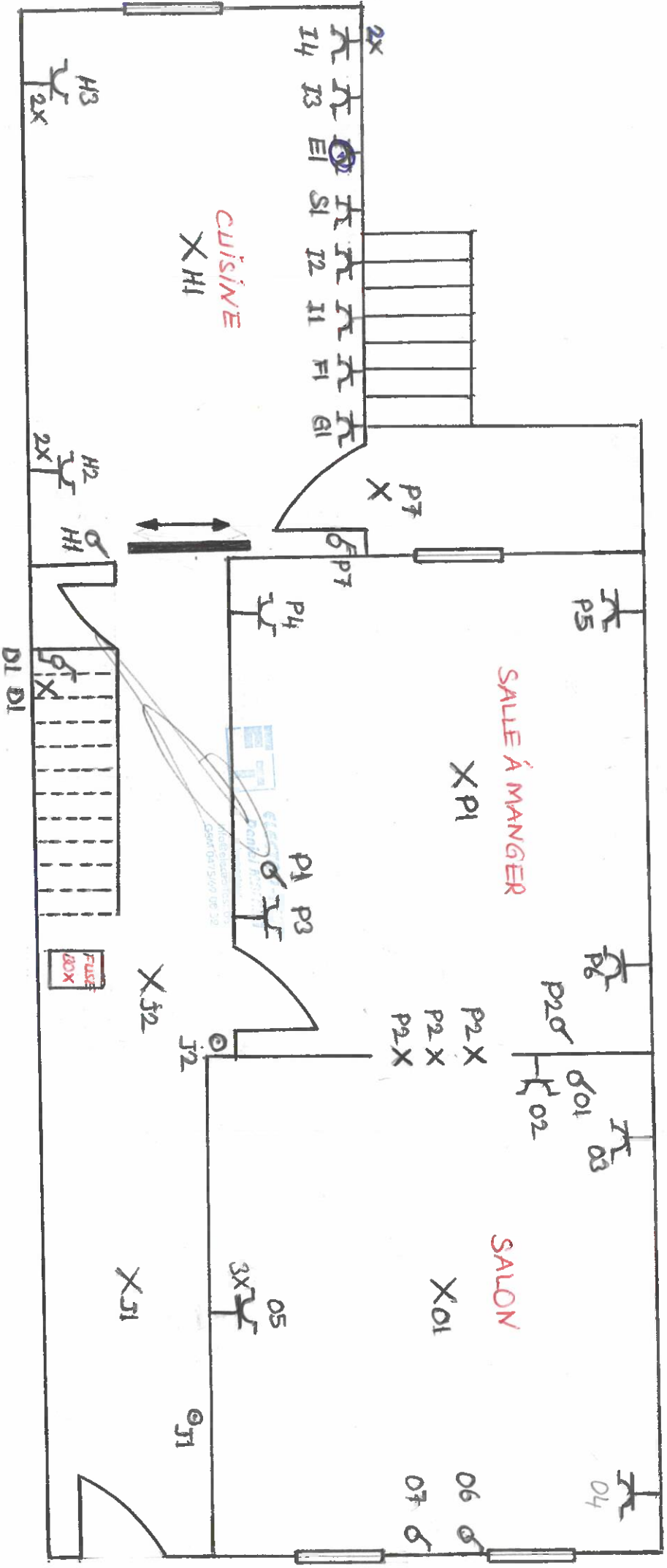

CAVE

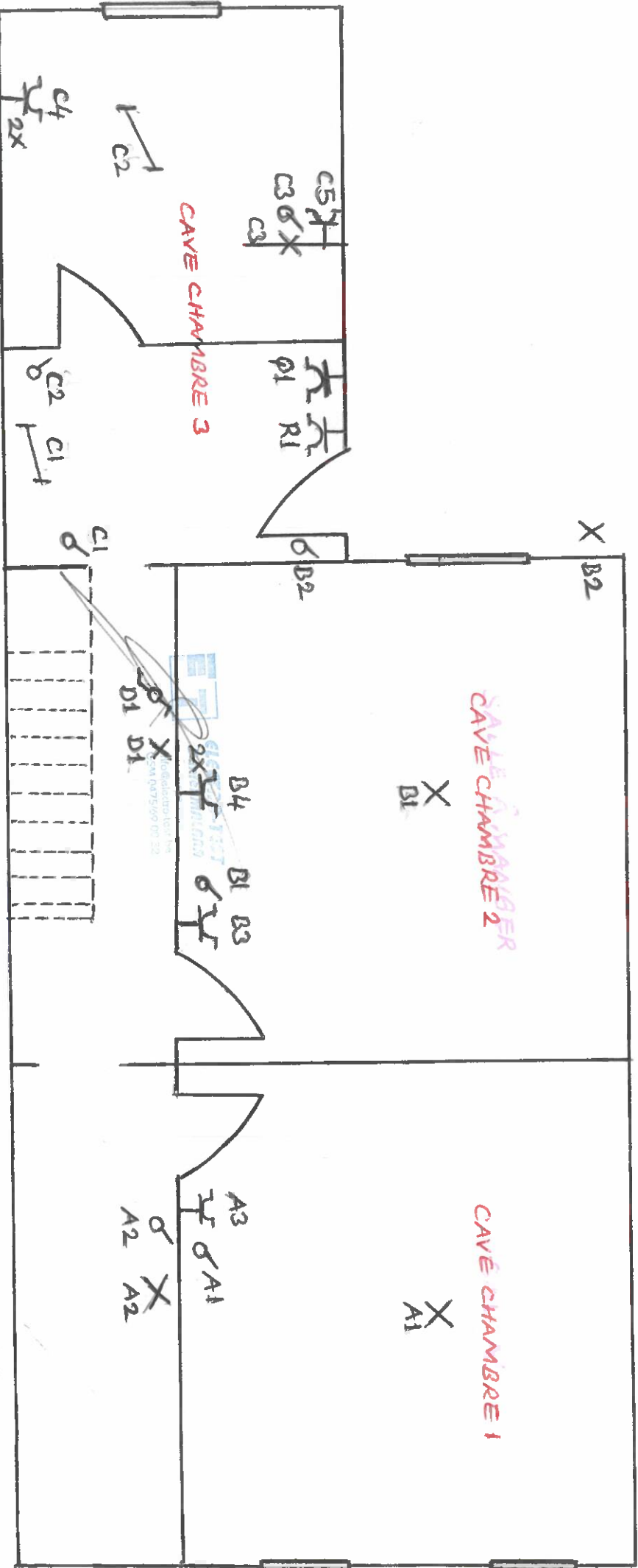

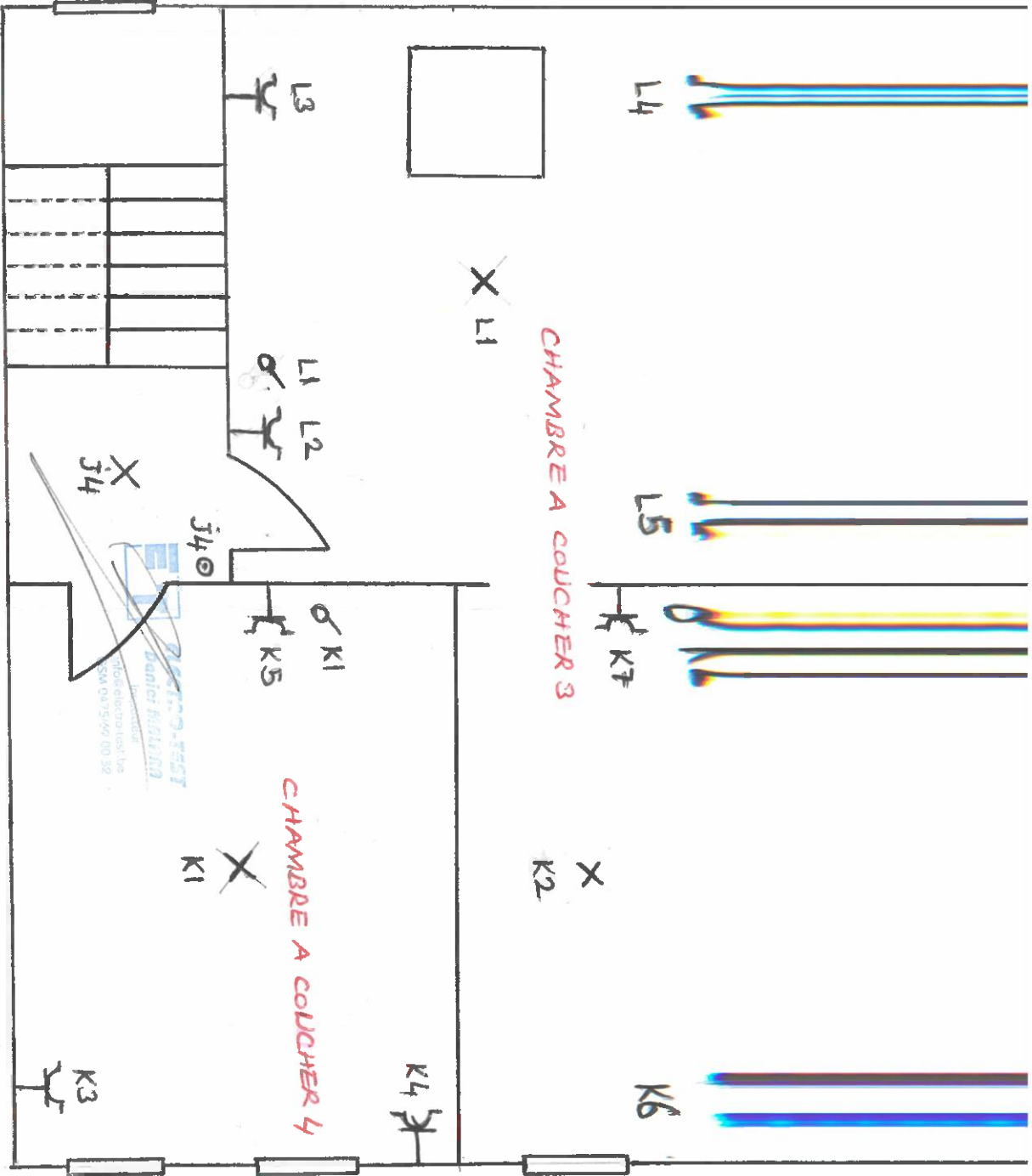

[Handwritten signature]

Verslag van onderzoek / Rapport de contrôle

Verslagnummer: N° de rapport:	121/2017/1/16/12	Datum van bezoek: Date de visite:	16/01/2017		
Opdrachtgever: Donneur d'ordre:	samcak Mehmet Rue Ernest Solvay 66 - 4830 LIMBOURG		IK: CI:		
Distributiebeheerder: Gestionnaire de réseau:	Tecteo	Nr teller: N° compteur:	à placer (ancien 5257174)	EAN-nr: N° EAN:	N.C.
Plaats van het onderzoek: Lieu du contrôle:	Rue Ernest Solvay 66 - 4830 LIMBOURG				
Eigenaar: Propriétaire:	Sancak Mehmet Rue Ernest Solvay 66 - 4830 LIMBOURG				
Installateur:	samcak Mehmet			BTW/TVA:	
Gebruikte interne procedure: Procédure interne utilisée:	F-ELS276/RLJW1 (Visite de contrôle d'une maison 2 façades suivant art. 276)				

Beschrijving van de gecontroleerde installatie / description de l'installation contrôlée:

Aard van onderzoek: AREI / Genre de contrôle: RGIE Art. hh: 86 - Art. onderzoek: 276 Net:

Onderzoek / Contrôle: Woning/Maison

Spanning / Tension: 1x100V+N	Meter / Bord verbinding / Liaison compteur-tableau: 4 x 10 mm ²	Max. beveiliging / Protection max.: 63A
---------------------------------	---	--

Aardelektrode / Electrode de terre: Pen/Piquets 27 Ohm Isolatie / Isolement: 0.67 MOhm Aantal verdeelborden / Nombre de tableaux: 1

Differentieelschakelaars/Interrupteurs différentiels: Aantal eindstroombanen / Nombre de circuits terminaux: 21

In(A)	Δ In (mA)	Type	Eindstroombanen / terminaux	TestΔIn	I.Δ In	AREI/RGIE
63A	300mA	A/s	TOUS	OK	OK	271b's
63A	30mA	A/s	circuits C, Q à U	OK	OK	270 - 271bis

Visueel nazicht Algemeen: OK Rechtsstreekse aanraking: OK Onrechtstreekse aanraking: OK Aansluitingen: OK Equipotentiale verbindingen: OK
 Contrôle visuel général: OK Contact direct: OK Contact indirect: OK Raccordements: OK Liaisons équipotentielles: OK

Inbreuken / Infractions:

Bijkomende inbreuken / Infractions supplémentaires:

Opmerkingen / Remarques:

Nota's / Notes:

RAPP.ELS - NF - 02.09.2015 121/2017/1/16/12

Algemene voorwaarden: op aanvraag of via website / Termes et Conditions: sur demande ou via notre site internet

RPR Brussel KBC IBAN: BE79 7341 1260 0033 BELFIUS IBAN: BE83 0682 1176 9215 www.electro-test.be
 BTW/TVA: BE 0434.433.603 BIC-adres: KREDBEBB BIC-adres: GKCCBEBB info@electro-test.be

Besluit / Conclusion:

De elektrische installatie voldoet aan de voorschriften van het A.R.E.I. / L'installation électrique est conforme aux prescriptions du R.G.I.E.

Het ééndraadschema en opstellingschema werden voor gezien getekend en stemmen overeen met de installatie. / Le schéma unifilaire et de position ont été visés et sont conformes avec l'installation.

De volgende periodieke controle moet worden uitgevoerd binnen de door de van kracht zijnde reglementering voorgeschreven termijn (art. 271 A.R.E.I.) / Le prochain contrôle périodique est à effectuer dans le délai prescrit par la réglementation en vigueur (art. 271 R.G.I.E.)

Volgend controlebezoek / Prochaine visite de contrôle: 16/01/2042

Voor de directeur, de inspecteur - Pour le directeur, l'inspecteur:

VISUM (Datum / Date):

MALARA Daniel

Herinnering van de reglementaire voorschriften: a) de verplichting het P.V. van het controlebezoek te bewaren in het dossier van de elektrische installatie; b) de verplichting in het dossier elke wijziging aangebracht aan de elektrische installatie te vermelden; c) de verplichting de F.O.D. die Energie onder zijn bevoegdheid heeft onmiddellijk in te lichten over elk ongeval aan personen overkomen en rechtstreeks of onrechtstreeks te wijten aan de aanwezigheid van elektriciteit; d) de verplichting, wanneer er overtredingen zijn vastgesteld tijdens het controleonderzoek, een nieuw controleonderzoek te doen verrichten door hetzelfde erkend organisme om na te gaan of na afloop van de termijn van één jaar de overtredingen verdwenen zijn. Indien tijdens dat tweede onderzoek wordt vastgesteld dat er nog overtredingen overblijven, moet het erkend organisme een kopie van het proces-verbaal van het controleonderzoek sturen naar de Algemene Directie Energie die belast is met het hoog toezicht op de huishoudelijke elektrische installatie.

Rappel des prescriptions réglementaires: a) l'obligation de conserver le P.V. de visite de contrôle dans le dossier de l'installation électrique; b) l'obligation de renseigner dans le dossier toute modification intervenue dans l'installation électrique; c) l'obligation d'aviser immédiatement le S.P.F. ayant l'Energie dans ses attributions, de tout accident survenu aux personnes et dû, directement ou indirectement, à la présence d'électricité. d) l'obligation lorsque des infractions ont été constatées lors de la visite de contrôle, de faire effectuer une nouvelle visite de contrôle par le même organisme agréé afin de vérifier la disparition des infractions au terme du délai d'un an. Dans le cas où, lors de cette seconde visite, des infractions subsistent, l'organisme agréé se doit d'envoyer une copie du procès-verbal de visite de contrôle à la Direction générale de l'Energie préposée à la haute surveillance des installations électriques domestiques.

RAPP.ELS - NF - 02.09.2015

121/2017/1/16/12

Algemene voorwaarden: op aanvraag of via website / Termes et Conditions: sur demande ou via notre site internet

Verslag van onderzoek / Rapport de contrôle

Verslagnummer: N° de rapport:	121/2017/1/16/12	Datum van bezoek: Date de visite:	16/01/2017		
Opdrachtgever: Donneur d'ordre:	sancak Mehmet Rue Ernest Solvay 66 - 4830 LIMBOURG		IK: CI:		
Distributienetbeheerder: Gestionnaire de réseau:	Tecteo	Nr teller: N° compteur:	à placer (ancien 5257174)	EAN-nr: N° EAN:	N.C.
Plaats van het onderzoek: Lieu du contrôle:	Rue Ernest Solvay 66 - 4830 LIMBOURG				
Eigenaar: Propriétaire:	Sancak Mehmet Rue Ernest Solvay 66 - 4830 LIMBOURG				
Installateur:	sancak Mehmet			BTW/TVA:	
Gebruikte interne procedure: Procédure interne utilisée:	F-ELS276/RJW1 (Visite de contrôle d'une maison 2 façades suivant art. 276)				

Beschrijving van de gecontroleerde installatie / description de l'installation contrôlée:

Aard van onderzoek: AREI / Genre de contrôle: RGIE	Art. ln: 86	Art. onderzoek: 276	Net:						
Onderzoek / Contrôle:	Woning/Maison								
Spanning / Tension: 1x400V+N	Meter / Bord verbinding / Liaison compteur-tableau: 4 x 10 mm ²	EXVB	Max. beveiliging / Protection max.: 63A						
Aardelektrode / Electrode de terre:	Pen/Piquets 27 Ohm	Isolatie / Isolement: 0.67 MOhm	Aantal verdeelborden / Nombre de tableaux: 1						
Differentieelschakelaars/Interrupteurs différentiels:	Aantal eindstroombanen / Nombre de circuits terminaux: 21								
In(A)	Δ In (mA)	Type	Eindstroombanen / terminaux	TestΔIn	1.ΔIn	AREI/RGIE			
63A	300mA	A/s	TOUS	OK	OK	271bis			
63A	30mA	A/s	circuits C, Q à U	OK	OK	270 - 271bis			
Visueel nazicht Algemeen: Contrôle visuel général:	OK	Rechtstreekse aanraking: Contact direct:	OK	Onrechtstreekse aanraking: Contact indirect:	OK	Aansluitingen: Raccordements:	OK	Equipotentiale verbindingen: Liaisons équipotielles:	OK

Inbreuken / Infractions:

Bijkomende inbreuken / Infractions supplémentaires:

Opmerkingen / Remarques:

Nbta's / Notes:

RAPP.ELS - NF - 02.09.2015

Algemene voorwaarden: op aanvraag of via website / Termes et Conditions: sur demande ou via notre site internet

RPR Brussel

BTW/TVA: BE 0434.433.603

KBC IBAN: BE79 7341 1260 0033

BIC-adres: KREDBEBB

BELFIUS IBAN: BE83 0682 1176 9215

BIC-adres: GKOCBEBB

www.electro-test.be
info@electro-test.be

121/2017/1/16/12

Besluit / Conclusion:

De elektrische installatie voldoet aan de voorschriften van het A.R.E.I. / L'installation électrique est conforme aux prescriptions du R.G.I.E.

Het éénraadschema en opstellingschema werden voor gezien getekend en stemmen overeen met de installatie. / Le schéma unifilaire et de position ont été visés et sont conformes avec l'installation.

De volgende periodieke controle moet worden uitgevoerd binnen de door de van kracht zijnde reglementering voorgeschreven termijn (art. 271 A.R.E.I.) / Le prochain contrôle périodique est à effectuer dans le délai prescrit par la réglementation en vigueur (art. 271 R.G.I.E.)

Volgend controlebezoek / Prochaine visite de contrôle: 16/01/2042

Voor de directeur, de inspecteur - Pour le directeur, l'inspecteur:

VISUM (Datum / Date):



MALARA Daniël

Herinnering van de reglementaire voorschriften: a) de verplichting het P.V. van het controlebezoek te bewaren in het dossier van de elektrische installatie; b) de verplichting in het dossier elke wijziging aangebracht aan de elektrische installatie te vermelden; c) de verplichting de F.O.D. die Energie onder zijn bevoegdheid heeft onmiddellijk in te lichten over elk ongeluk aan personen overkomen en rechtsbreks of onrechtbreks te wijzen aan de aanwezigheid van elektriciteit; d) de verplichting, wanneer er overtredingen zijn vastgesteld tijdens het controleonderzoek, een nieuw controleonderzoek te doen verrichten door hetzelfde erkend organisme om na te gaan of na afloop van de termijn van één jaar de overtredingen verdwenen zijn. Indien tijdens dat tweede onderzoek wordt vastgesteld dat er nog overtredingen overblijven, moet het erkend organisme een kopie van het proces-verbaal van het controleonderzoek sturen naar de Algemene Directie Energie die belast is met het hoog toezicht op de huishoudelijke elektrische installatie.
Rappel des prescriptions réglementaires: a) obligation de conserver le P.V. de visite de contrôle dans le dossier de l'installation électrique; b) obligation de renseigner dans le dossier toute modification intervenue dans l'installation électrique; c) obligation d'aviser immédiatement le S.P.F. ayant l'Energie dans ses attributions, de tout accident survenu aux personnes et dû, directement ou indirectement, à la présence d'électricité. d) obligation lorsque des infractions ont été constatées lors de la visite de contrôle, de faire effectuer une nouvelle visite de contrôle par le même organisme agréé afin de vérifier la disparition des infractions au terme du délai d'un an. Dans le cas où, lors de cette seconde visite, des infractions subsistent, l'organisme agréé se doit d'envoyer une copie du procès-verbal de visite de contrôle à la Direction générale de l'Energie préposée à la haute surveillance des installations électriques domestiques.

RAPP.ELS - NF - 02.09.2015

121/2017/1/16/12

Algemene voorwaarden: op aanvraag of via website / Termes et Conditions: sur demande ou via notre site internet



Ontvangstbewijs / Reçu

**Klant /
Client:**

samcak Mehmet
Rue Ernest Solvay 66 - 4830 LIMBOURG

16/01/2017
MALARA Daniël (121)

**Serviceadres /
Adresse de service:**

Rue Ernest Solvay 66 - 4830 LIMBOURG

**Serviceorder /
Commande de service:**

121-Q507J3B9E9901853

**Totaal excl. BTW (Euro) /
Facture hors TVA (Euro):** 165,28
**Totaal incl. BTW (Euro) /
Facture total TTC (Euro):** 199,98

Soort keuring / Type de contrôle	Omschrijving / Description	Rapportnummer / Numéro de rapport ET
F-GAS/PER-<70kw € 82,64 (excl.) € 99,99 (incl.)	Per. onderzoek van een gasinstallatie / Contr. périodique d'une install. gaz (template)	121/2017/1/16/13 1027980
F-ELS276/RI3W1 € 82,64 (excl.) € 99,99 (incl.)	Controlebezoek van 1 rijwoning volgens art. 276 / Visite de contrôle d'une maison 2 façades suivant art. 276	121/2017/1/16/12

*Algemene voorwaarden: op aanvraag of via website
Termes et conditions: sur demande ou via notre site internet*

Verslag van onderzoek: controle van een gasinstallatie
Rapport de visite: contrôle d'une installation gaz

Verslagnummer: N° de rapport:	121/2017/1/16/13	Datum van bezoek / Date de visite:	16/01/2017
Opdrachtgever: Donneur d'ordre:	sancak Mehmet Rue Ernest Solvay 66 - 4830 LIMBOURG	Nummer / Numéro:	
Aard onderzoek GASINSTALLATIE: Nature du contrôle de l'INSTALLATION GAZ:	Vóór indienststelling / Avant mise en service		
Controle volgens: Contrôle selon:	NBN D 51-003 NBN B 61-002 Dichtheidsproef / test d'étanchéité		
Betreeft: Concerne:	Installation de la maison		
Plaats van het onderzoek: Adresse de la visite:	Rue Ernest Solvay 66 - 4830 LIMBOURG		
Eigenaar / Propriétaire:	Sancak Mehmet		
Installateur:	sancak Mehmet	BTW/TVA:	
Aanwezigen: Personnes présentes:	M. Sancak		
Gebruikte interne procedure: Procédure interne utilisée:	F-GAS/PER<70kw (Contr. périodique d'une install. gaz (template))		

Beschrijving van de gecontroleerde installatie / description de l'installation contrôlée:		OK	NOK POK	NVT PA
Werkdruk(ken): Pression(s) de service:	20 mbar	✓		
Gassoort: Type de gaz:	Aardgas G20 Gaz naturel	✓		
Leidingen: Canalisations:	Cu: max \leq 22	✓		
Verbindingen: Raccords:	knelfittingen / à compression persfittings / à sertir	✓		
Schema's installatie: Le plan de l'installation:	Referentie schema / référence schéma: 1027980	✓		
De gasteller was: Le compteur était:	open / ouvert klasse / class: G 6 Index: 58708.6€ m ³ Tellernummer / numéro de compteur: 6174486	✓		

Toestellen / Appareils:								OK	NOK POK	NVT PA
N°	Merk en model Marque et modèle	Pn (kW)	Type	Plaats Emplacement	Gascategorie Catégorie Gaz	Onderverluchting Ventilation basse (cm ²)	Bovenverluchting Ventilation haute (cm ²)			
1	chaudière Vaillant	24	C13	cave arrière	I2E(S)	/	/	✓		

RAPP.G1-2-3-4 - 02.09.2015

121/2017/1/16/13

Algemene voorwaarden: op aanvraag of via website / Termes et Conditions: sur demande ou via notre site internet

RPR Brussel

KBC IBAN: BE79 7341 1260 0033

BELFIUS IBAN: BE83 0682 1176 9215

www.electro-test.be

BTW/TVA: BE 0434.433.603

BIC-adres: KREDBEBB

BIC-adres: GKCCBEBB

info@electro-test.be



Controles, metingen en proeven / contrôles, mesures et essais:				OK	NOK POK	NVT PA
Visuele controles / contrôles visuels:				✓		
Dichtheidsproef / test d'étanchéité:	afzeping / à l'aide d'un produit moussant met behulp van de gasteller / à l'aide du compteur			✓		
	Testdruk / Pression d'essai:	20	mbar			
Testgas / Gaz d'essai:	brandbaar gas / gaz combustible			✓		

Inbreuken / Infractions:

Néant

Opmerkingen / Remarques:

Néant

Nota's / Notes:

Néant

Besluit / Conclusion:

De gasinstallatie zoals beschreven in dit verslag voldoet aan de hierboven vermelde voorschriften en mag (opnieuw) in dienst gesteld worden.
L'installation gaz décrite dans ce rapport satisfait aux prescriptions citées ci-dessus et peut (à nouveau) être mise en service.

De periodieke controle is uit te voeren voor / Le prochain contrôle périodique est à exécuter avant le: votre prescription

De installatie is lek vrij. / L'installation est étanche.

<p>Naam en handtekening van de inspecteur, In opdracht van de directeur, Nom et signature de l'inspecteur, par ordre du Directeur,</p>	 MALARA Daniël	<p>Naam & handtekening van de aanvrager, voor akkoord, Nom et signature du demandeur, pour accord,</p>	<p>De aanvrager / Le demandeur</p>
---	---	---	------------------------------------

RAPP.G1-2-3-4 - 02.09.2015

121/2017/1/16/13

Algemene voorwaarden: op aanvraag of via website / Termes et Conditions: sur demande ou via notre site internet

Verslag van onderzoek: controle van een gasinstallatie
Rapport de visite: contrôle d'une installation gaz

Verslagnummer: N° de rapport:	121/2017/1/16/13	Datum van bezoek / Date de visite:	15/01/2017
Opdrachtgever: Donneur d'ordre:	sancak Mehmet Rue Ernest Solvay 66 - 4830 LIMBOURG	Nummer / Numéro:	
Aard onderzoek GASINSTALLATIE: Nature du contrôle de l'INSTALLATION GAZ:	Vóór indienststelling / Avant mise en service		
Controle volgens: Contrôle selon:	NBN D 51-003 NBN B 61-002 Dichtheidsproof / test d'étanchéité		
Betreft: Concerne:	Installation de la maison		
Plaats van het onderzoek: Adresse de la visite:	Rue Ernest Solvay 66 - 4830 LIMBOURG		
Eigenaar / Propriétaire:	Sancak Mehmet		
Installateur:	sancak Mehmet	BTW/TVA:	
Aanwezigen: Personnes présentes:	M. Sancak		
Gebruikte interne procedure: Procédure interne utilisée:	F-GAS/PER<70kw (Contr. périodique d'une install. gaz (template))		

Beschrijving van de gecontroleerde installatie / description de l'installation contrôlée:		OK	NOK	NVT
Werkdruk(ken): Pression(s) de service:	20 mbar	✓		
Gassoort: Type de gaz:	Aardgas G20 Gaz naturel	✓		
Leidingen: Canalisations:	Cu: max ø 22	✓		
Verbindingen: Raccords:	kneef fittingen / à compression pers fittingen / à sertir	✓		
Schema's installatie: Le plan de l'installation:	Referentie schema / référence schéma: 1027980	✓		
De gasteiler was: Le compteur était:	open / ouvert klasse / class: G 6 Index: 58708.64 m ³ Tellernummer / numéro de compteur: 6174486	✓		

Toestellen / Appareils:								OK	NOK	NVT
N°	Merk en model Marque et modèle	Pn (kW)	Type	Plaats Emplacement	Gascategorie Catégorie Gaz	Onderverluchting Ventilation basse (cm ²)	Boververluchting Ventilation haute (cm ²)			
1	chaudière Vaillant	24	C13	cave arrière	I2E(S)	/	/	✓		

RAPP.G1-2-3-4 - 02.09.2015

121/2017/1/16/13

Algemene voorwaarden: op aanvraag of via website / Termes et Conditions: sur demande ou via notre site internet

RPR Brussel

KBC IBAN: BE79 7341 1260 0033

BELFIUS IBAN: BE83 0682 1176 9215

www.electro-test.be

BTW/TVA: BE 0434.433.603

BIC-adres: KREDBEBB

BIC-adres: GKOCBEBB

info@electro-test.be



Controles, metingen en proeven / contrôles, mesures et essais:				OK	NOK POK	NWT PA
Visuele controles / contrôles visuels:				✓		
Dichtheidsproef / test d'étanchéité:	afzeping / à l'aide d'un produit moussant met behulp van de gasteller / à l'aide du compteur					
	Testdruk / Pression d'essai:	20	mbar	Testtijd / Temps d'essai:	20	min
Testgas / Gaz d'essai:	brandbaar gas / gaz combustible			✓		

Inbreuken / Infractions:

Néant

Opmerkingen / Remarques:

Néant

Nota's / Notes:

Néant

Besluit / Conclusion:

De gasinstallatie zoals beschreven in dit verslag voldoet aan de hierboven vermelde voorschriften en mag (opnieuw) in dienst gesteld worden.
L'installation gaz décrite dans ce rapport satisfait aux prescriptions citées ci-dessus et peut (à nouveau) être mise en service.

De periodieke controle is uit te voeren voor / Le prochain contrôle périodique est à exécuter avant le: voir prescription

De installatie is lek vrij. / L'installation est étanche.

Naam en handtekening van de inspecteur, In opdracht van de directeur, Nom et signature de l'inspecteur, par ordre du Directeur,	 <hr/> MALARA Daniël	Naam & handtekening van de aanvrager, voor akkoord, Nom et signature du demandeur, pour accord,	<hr/> De aanvrager / Le demandeur
--	---	--	-----------------------------------

RAPP.G1-2-3-4 - 02.09.2015

121/2017/1/16/13

Algemene voorwaarden: op aanvraag of via website / Termes et Conditions: sur demande ou via notre site internet

FUSE BOX

40 A-03 A	
CAVE CHAMBRE 1	A
CAVE CHAMBRE 2	B
CAVE CHAMBRE 3	C
VAVIEN INTERRUPTEUR	D

TAC	E
FOUR	F
FRIGO	G
CUISINE 1	H
CUISINE 2	I
CAGE ESCALIER	J

CHAMBRE A COUCHER 4	K
CHAMBRE A COUCHER 3	L
CHAMBRE A COUCHER 2	M
CHAMBRE A COUCHER 1	N
SALON	O
SALLE A MANGER	P

40 A-003 A	
SECHELINGE	Q
MACHINE A LAYER	R
LAVE VAISSELLE	S
SALLE DE BAIN 1	T
SALLE DE BAIN 2	U

EXUB 4x10²

63.
16A 300mA

0,03A XXX

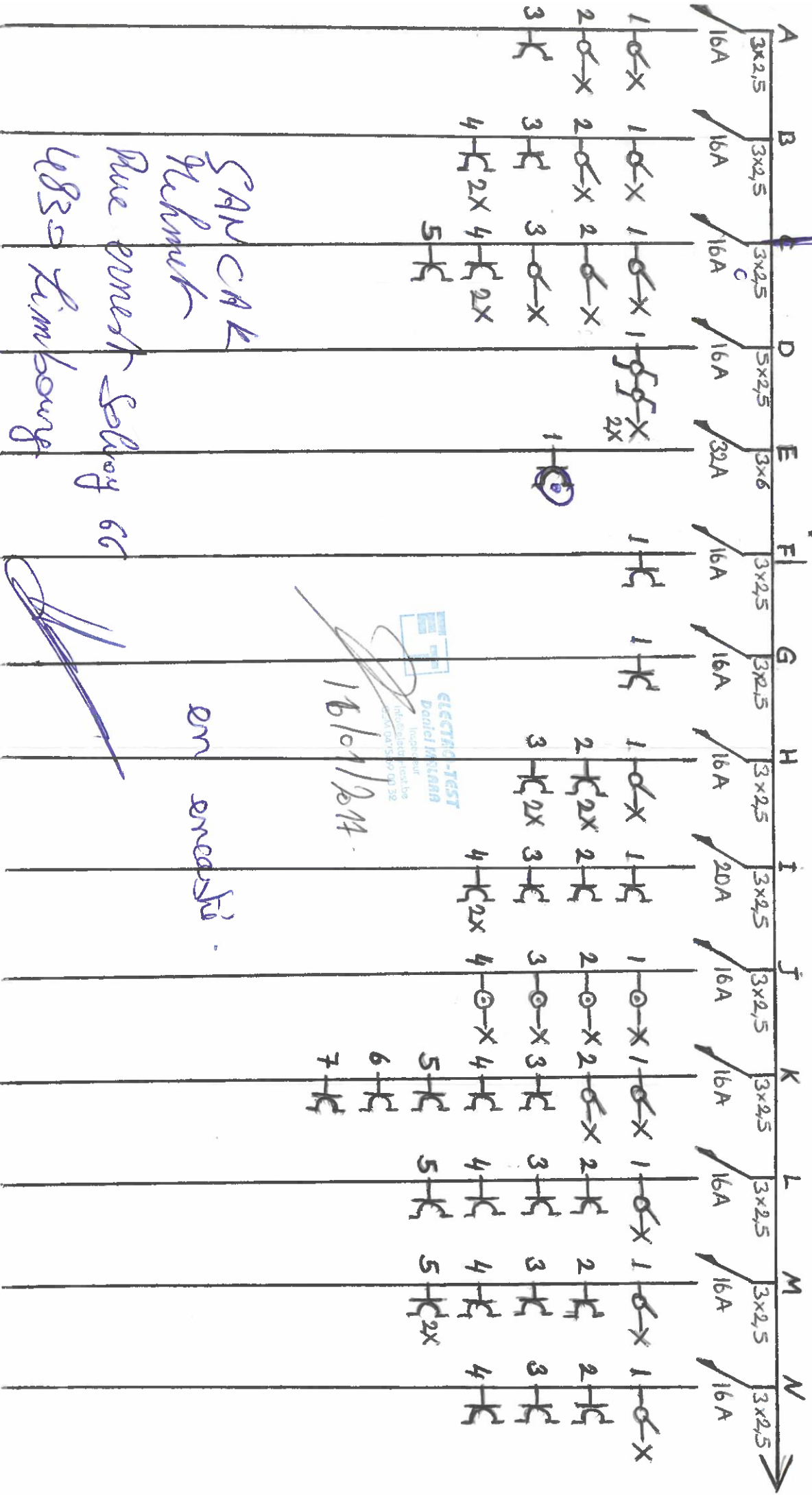

SAN CAK
Plehnuk
Pue emest
Solroy 66
U830 Limbourg

16/01/2014
ELECTRIC-TEST
Daniel HERNANDEZ
Ingeniero en Electricidad
CALLE 100 N° 75-70 103 32

on oncesi

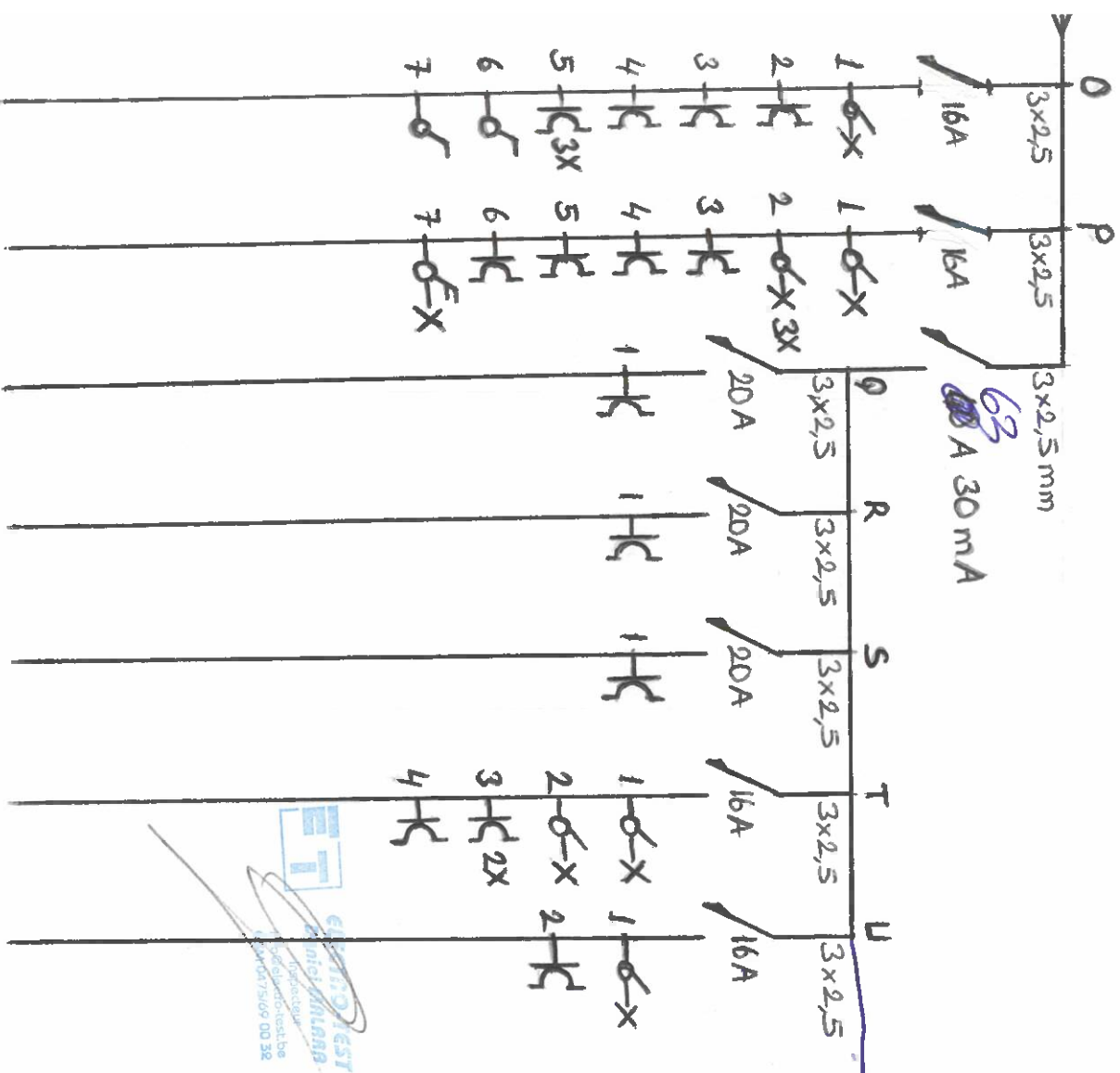

C
X
X

Smeek Rehmet
 Pire emet Sobry 66
 483 - Limbong

1^{er} ÉTAGE

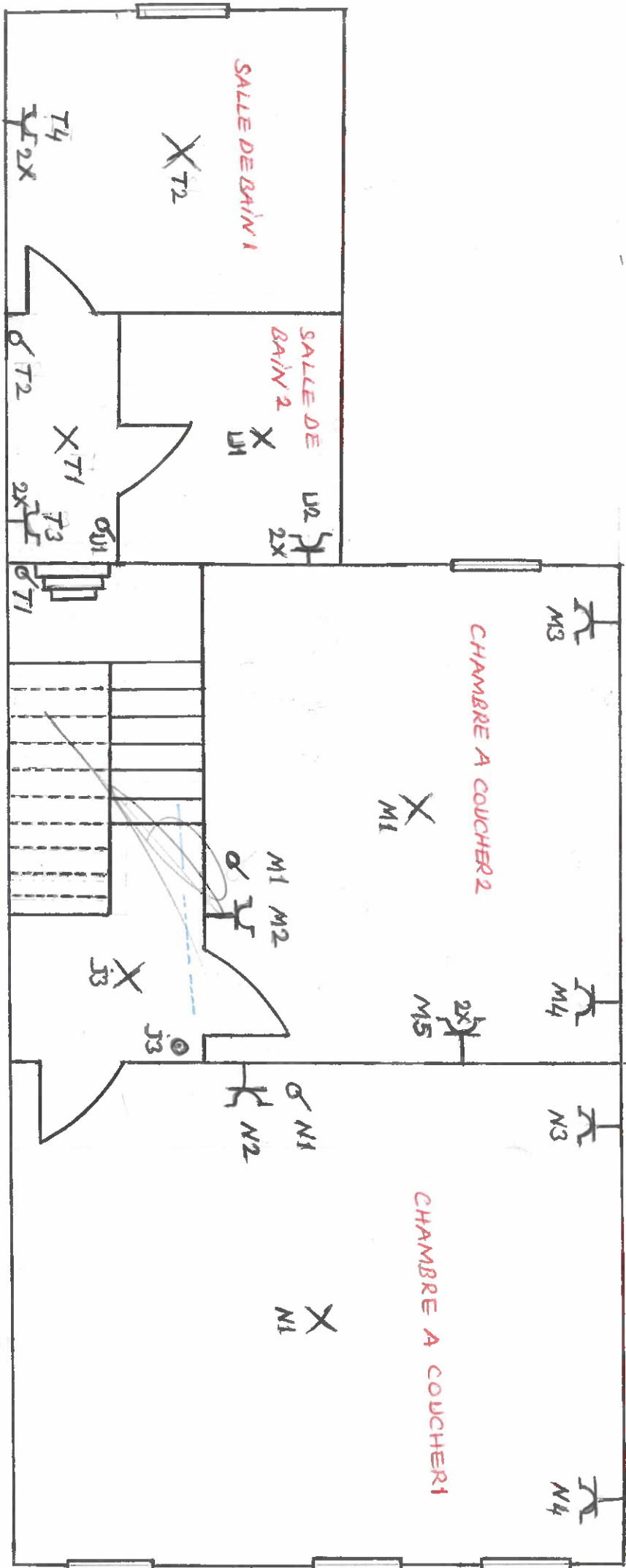

REDECHAUSSÉ

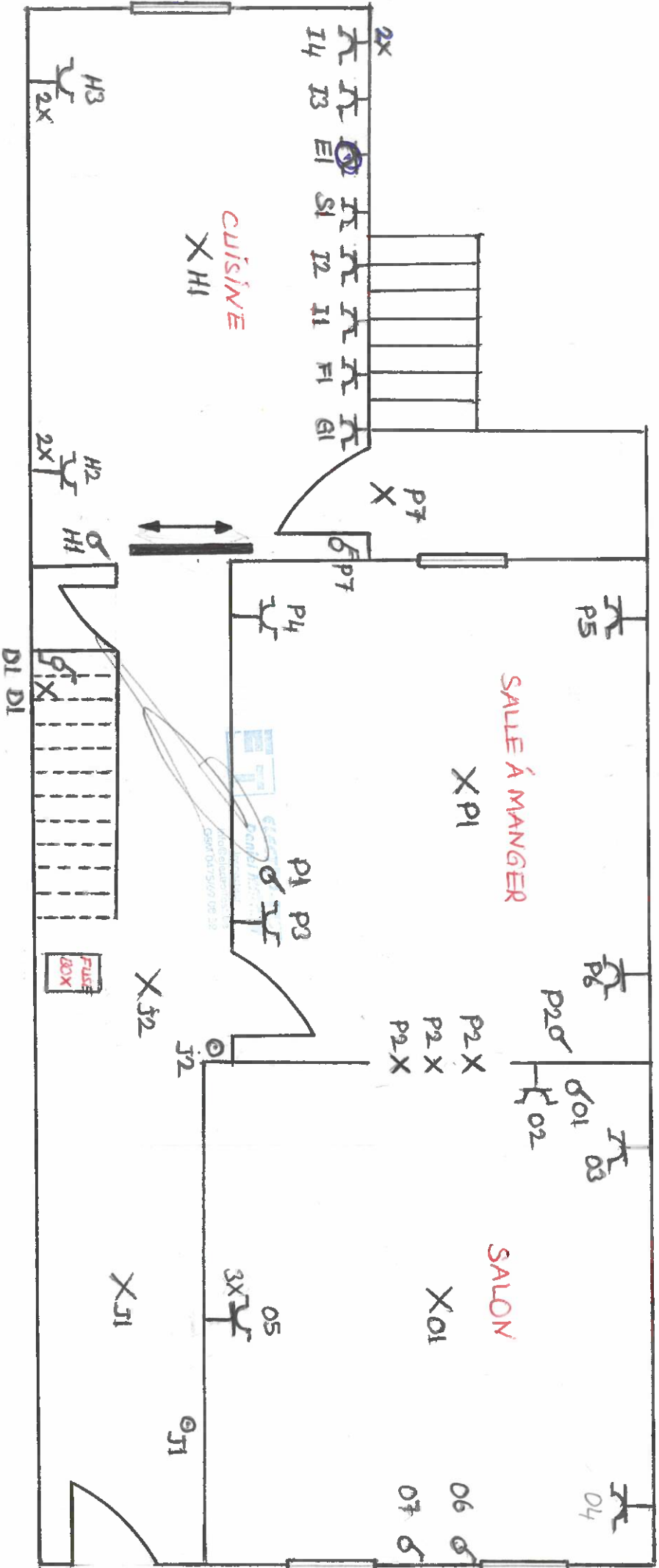

CAVE

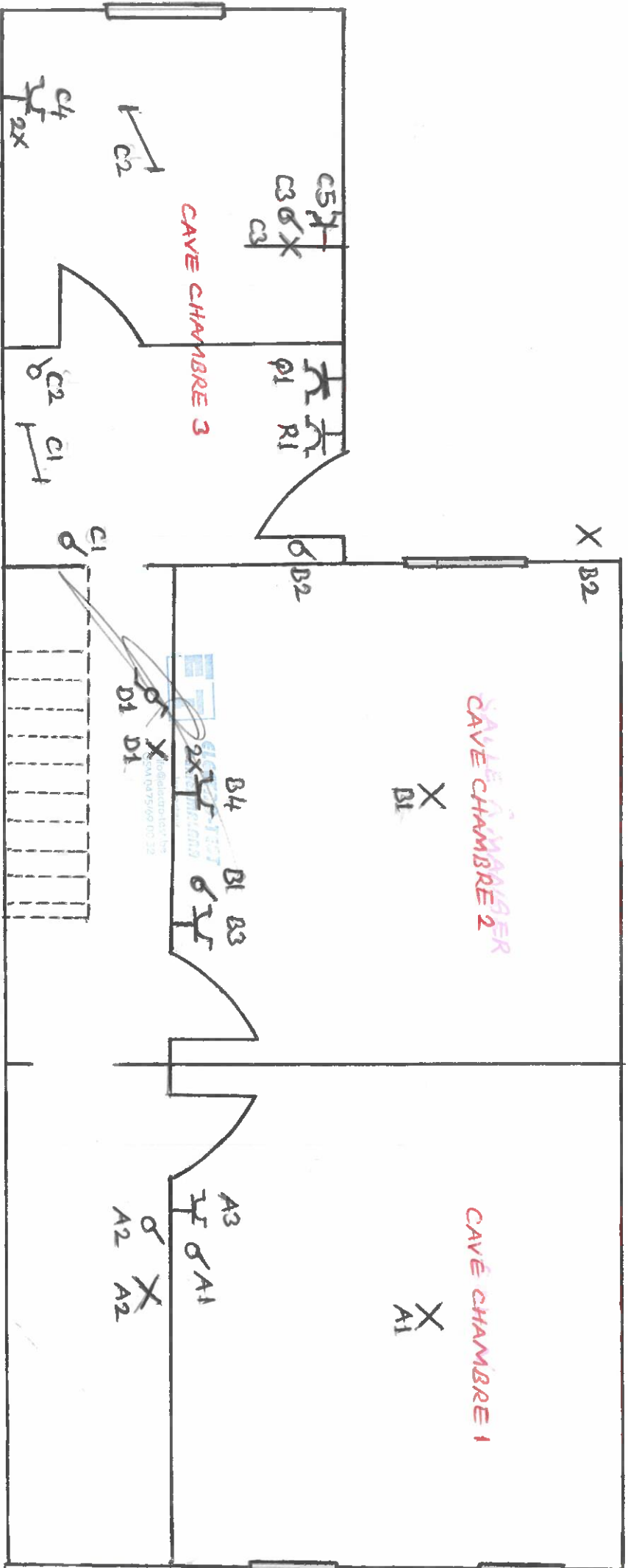

A handwritten signature in blue ink, located at the bottom left of the page. The signature is stylized and appears to be a name, possibly 'A. B.' or similar.

GRENIER

