

**Impétrants**

- Point de dilution
- Chambre de visite exist. à garder
- Chambre de visite (EP)
- Chambre de visite (EU)
- Chambre de visite mixte (EP+EU)

**NT** : Niveau trappillon  
**NB** : Niveau d'entrée DO  
**NBS** : Niveau de sortie DO  
**NBex** : Niveau sortie exutoire

**Deversoir d'orage**

**Ouvrages d'art**

**Éléments ponctuels**

- Avaloirs
- Poteau électrique
- Coffret électrique
- △ Signal (routier, publicitaire)
- B.I.
- Borne incendie
- ▲ Borne de limite existante
- ⊕ Clou existant
- ⊗ Feuillus Haute tige

**Éléments linéaires**

- Cours d'eau
- Réseau à réhabiliter
- Réseau séparatif EP (à réaliser)
- Réseau séparatif EU (à réaliser)
- Réseau unitaire EU+EP (à réaliser)
- Réseau existant à remplir de béton
- Réseau existant à maintenir
- Talus
- Mur
- Clôture
- Hache

**Revetements**

- ▒ Pavés et carreaux de pierre
- ▒ Pavés de béton carré
- ▒ Pavés de béton à emboîtement
- ▒ Dallage en béton
- ▒ Revêtement en hydrocarbure
- ▒ Revêtement en gravier
- ▒ Gazonnement

**LEGENDE**



4	B	1013b
3	B	1016c



1018a  
 Emprise provisoire en zone de travail : 75 m<sup>2</sup>  
 Emprise en sous-sol pour canalisation : 11 m<sup>2</sup>  
 Emprise en pleine propriété (OCV) : 0 m<sup>2</sup>

1020a  
 Emprise provisoire en zone de travail : 959 m<sup>2</sup>  
 Emprise en sous-sol pour canalisation : 84 m<sup>2</sup>  
 Emprise en pleine propriété (3CV) : 6 m<sup>2</sup>

1016c  
 Emprise provisoire en zone de travail : 180 m<sup>2</sup>  
 Emprise en sous-sol pour canalisation : 17 m<sup>2</sup>  
 Emprise en pleine propriété (2CV) : 2 m<sup>2</sup>

1013b  
 Emprise provisoire en zone de travail : 180 m<sup>2</sup>  
 Emprise en sous-sol pour canalisation : 17 m<sup>2</sup>  
 Emprise en pleine propriété (2CV) : 2 m<sup>2</sup>



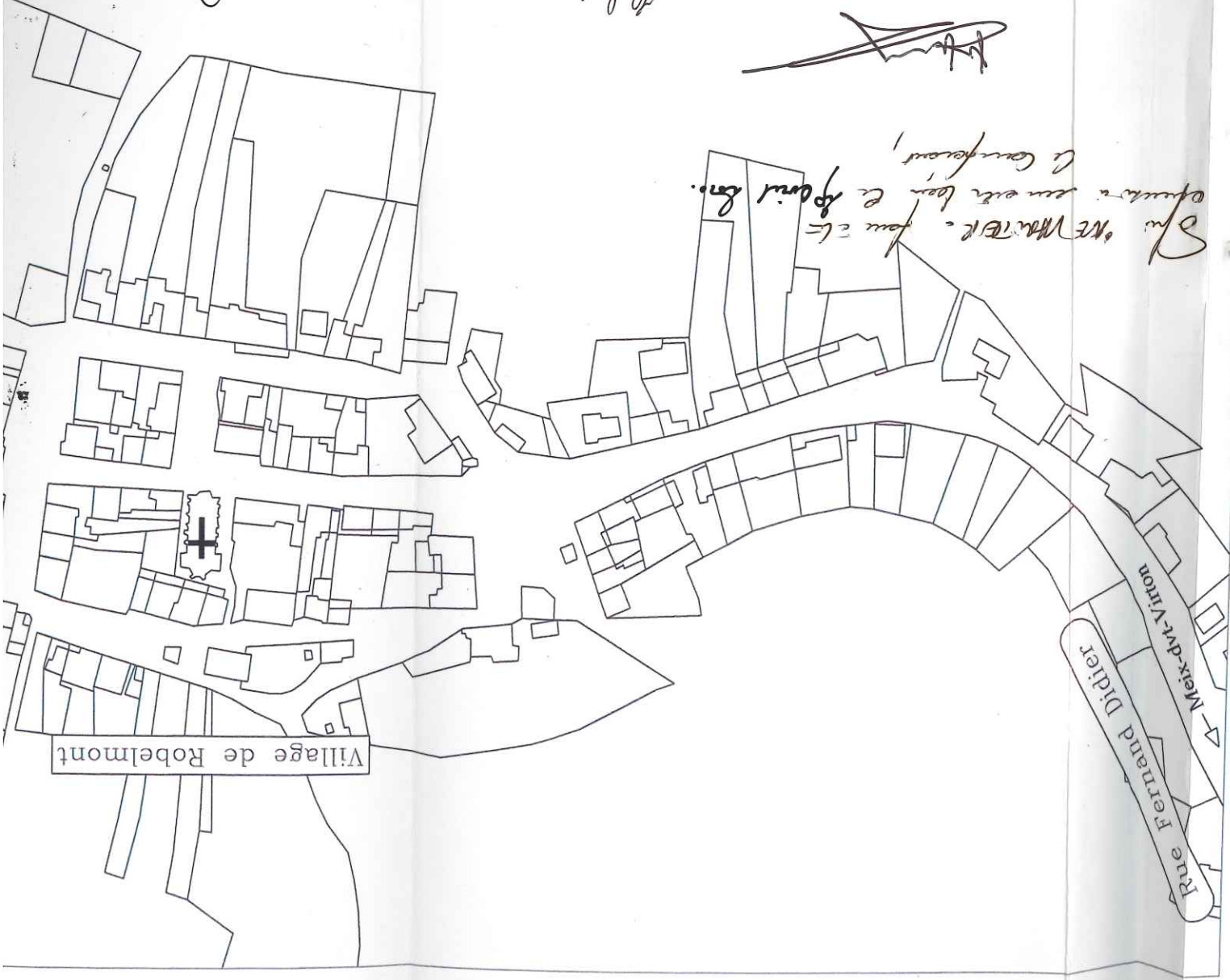

Site MEIX-DE-VIRTON - pour etc  
opérations en vue de la  
construction de logements

*Handwritten signatures and notes:*  
M. Robelmont  
R. Bode-Hoy  
M. W. W. W. W. W.  
M. W. W. W. W. W.

N° d'ordre	1	2
Section	B	B

Plan des emprises (Ech : 1/500)

1022c

1019c

330a

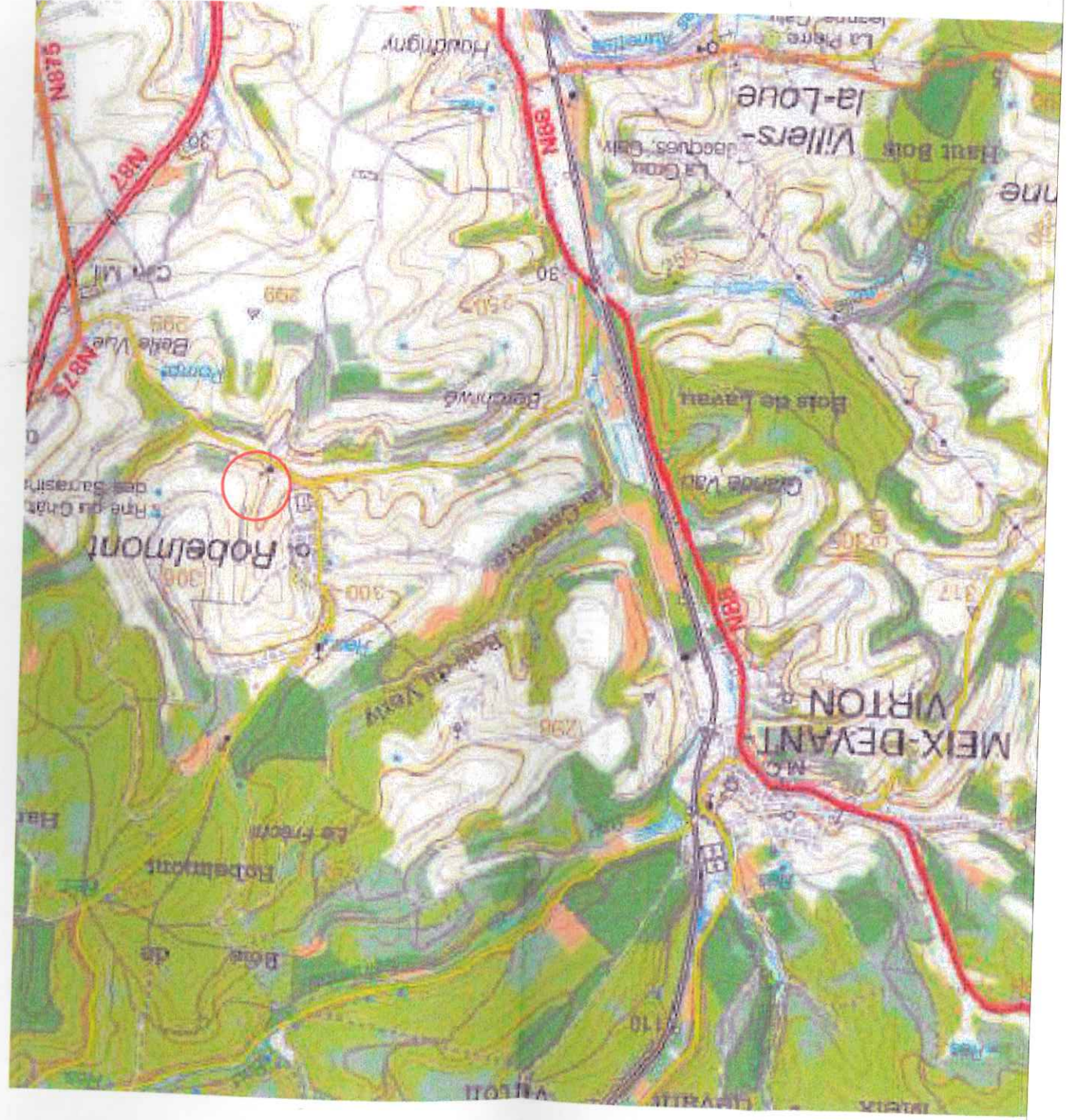

Plan de situation (Ech : 1/25000)



TABLEAU DES EMPRISES

INDICATIONS CADASTRALES				EMPRISES														
Section	N° Parcelle	Nature Cadastrale	Contenance		PROPRIETAIRES	Exploitants	Plaine propriété (m²)			En sous sol (m³)			Surface de Travail			Plaine propriété en cas d'expropriation judiciaire		
			ha	ca			ha	ca	type	ha	ca	type	ha	ca	ha	ca	type	ha
1	B 1018a	Pré	04	60	Goffin Bernard Rue de la Colline, 3 6769 Meix-Dvt-Virton	--	-	-	-	11	-	Ø250: 10,77mct	-	75	-	-	-	75
2	B 1020a	Pré	63	50	François-Habran Rue Nasfeld-Aub., 33 6790 Aubange	--	-	6	cv.45' cv.102'	-	84	Ø250: 47,60mct Ø400: 32,63mct	-	59	-	-	-	59
3	B 1016c	Pré	12	94	Noel-Leroy Ch. de Bruxelles, 37 1490 Court-St-Etienne	--	-	1	cv.32'	-	17	Ø400: 35,50mct	-	80	-	-	-	80
4	B 1013b	Pré	45	90	Habran Renelle Rue Nasfeld, 33 6790 Aubange  Habran Marie-Mad. Rue Octave Foncin, 6 6760 Virton	--	-	1	cv.32'	-	17	Ø400: 35,50mct	-	80	-	-	-	80

ASSOCIATION INTERCOMMUNALE  
POUR LA VALORISATION DE L'EAU  
DE LA PROVINCE DE LUXEMBOURG

DREVE DE L'ARC-EN-CIEL, 98 - 6700 ARLON  
TEL.063/23 18 11 TELEFAX 063/23 18 95 T.V.A. 204.359.994



Maître d'ouvrage et organisme financier pour l'égouttage :

Société Publique de Gestion de l'Eau (S.P.G.E.)  
Rue Laoureux, 46 4800 VERVIERS

ADMINISTRATION COMMUNALE DE MEIX-DEVANT-VIRTON  
Egouttage - Village de Robelmont



GERECO ENGINEERING SA

Christian MARBEHANT Ingénieur civil

Tel. : 061/214058  
Fax : 061/213576  
E-mail : gereco@gereco-eng.be  
Av. Mathieu, 35-37/C 6800 BASTOGNE

OBJET DU PLAN :

PLAN DES EMPRISES

ETUDE PAR :  
GEREC ENGINEERING SA

DESSINATEUR :  
GEREC ENGINEERING SA

ECHELLES  
1/25000 1/2500 1/500

DATE :  
07/11/06

REFERENCES S.P.G.E.

STADE DU PROJET  
Etude

VU ET APPROUVE PAR L'INTERCOMMUNALE

A.I.V.E.

DREVE DE L'ARC EN CIEL, 98 6700 ARLON  
TEL: 063/23.18.11 FAX: 063/26.18.95

Pouvoir adjudicateur et Maître d'ouvrage délégué

INDICES	MODIFICATIONS	DATES	DESSINATEURS
I	Suivant rem. P. Hermant	15/06/09	
H	Modif. collecteur Chevrotte	10/06/09	
G	Suivant rem. P. Hermant du 31/03/09	01/04/09	
F	Suivant rem. P. Hermant du 19/02/09	20/02/09	
E	Suivant mail de F. Spilman du 13/02/09	16/02/09	
DOSSIER N°		06/E/1592	
NOMBRE DE PLANS :		1	
PLAN N°		1	

Eléments ponctuels

Avaloirs
Poteau électrique
Coffret électrique
Signal (routier, publicitaire)
Borne incendie
Borne de limite existante
Clou existant
Feuillus Haute tige

Ouvrages d'art

Déversoir d'orage
NT : Niveau trapillon
NEe : Niveau d'entrée D0
NEs : Niveau de sortie D0
NEex : Niveau sortie exutoire
Chambre de visite mixte (EP+EU)
Chambre de visite (EU)
Chambre de visite (EP)
Chambre de visite exist. à garder
Point de dilution

Impétrants

Câbles Electrabel DE ø80/250 mm
------------------------------------



Extrait cadastral (Ech : 1/2500)

Meix-dvt-Virton/3ième division/section B

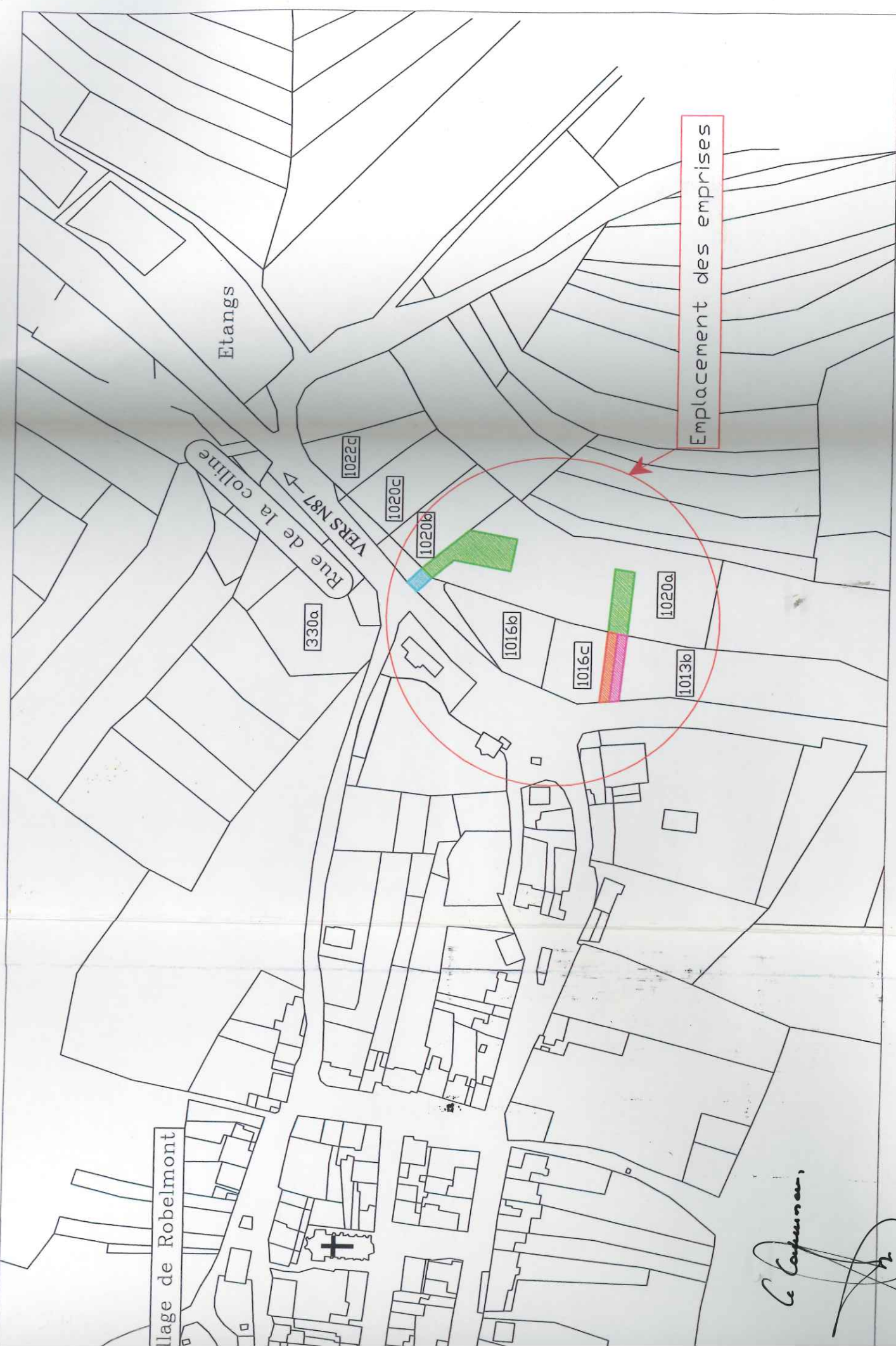

*C. Capus*

TABEAU DES EMPRISES

N° d'ordre	INDICATIONS CADASTRALES				EMPRISES																						
	Section	N° Parcelle	Nature Cadastrale	Contenance ha a ca	PROPRIETAIRES	Exploitants	Pleine propriété (m²)			En sous sol (m²)			Surface de Travail			Pleine propriété en cas d'expropriation judiciaire											
							ha	a	ca	ha	a	ca	ha	a	ca	ha	a	ca	ha	a	ca						
1	B	1018a	Pré	04 60	Goffin Bernard Rue de la Colline, 3 6769 Meix-Dvt-Virton	--	-	-	-	-	-	11	10,77mct	-	-	-	75	-	-	-	-	-	-	-	-	75	
2	B	1020a	Pré	63 50	François-Habran Rue Nasfeld-Aub., 33 6790 Aubange	--	-	-	-	-	-	84	Ø250: 47,60mct Ø400: 32,63mct	-	-	-	9	59	-	-	-	-	-	-	-	9	59
3	B	1016c	Pré	12 94	Noel-Leroy Ch. de Bruxelles, 37 1490 Court-St-Etienne	--	-	-	-	-	-	-	17	Ø400: 35,50mct	-	-	-	1	80	-	-	-	-	-	-	1	80
4	B	1013b	Pré	45 90	Habran Renelle Rue Nasfeld, 33 6790 Aubange  Habran Marie-Mad, Rue Octave Foncin, 6 6760 Virton	--	-	-	-	-	-	-	-	Ø400: 35,50mct	-	-	-	1	80	-	-	-	-	-	-	1	80

ASSOCIATION INTERCOMMUNALE  
 POUR LA VALORISATION DE L'EAU  
 DE LA PROVINCE DE LUXEMBOURG  
 DREVE DE L'ARC-EN-CIEL, 98 - 6700 ARLON  
 TEL.063/23 18 11 TELEFAX 063/23 18 95 T.V.A. 204.359.994

Maître d'ouvrage et organisme financier pour l'égouttage :  
**Société Publique de Gestion de l'Eau (S.P.G.E.)**  
 Rue Laoureux, 46 4800 VERVIERS

ADMINISTRATION COMMUNALE DE MEIX-DEVANT-VIRTON  
 Egouttage - Village de Robelmont