



vzw - AIB-VINÇOTTE BELGIUM - asbl
 Exploitatiezetel: Jan Olieslagerslaan 35 • 1800 Vilvoorde
 Tel +32(0)2 674 57 11 • fax +32(0)2 674 59 59 • info@vincotte.be • www.vincotte.com
 Maatschappelijke zetel: Diamant Building • Boulevard A. Reyerslaan 80 • 1030 Brussels

N 019592

Safety, quality and environmental services

- Antwerpen - Limburg : Tel.: 03 221 86 11 Oost & West Vlaanderen : Tel.: 09 244 77 11
 Brabant : Tel.: 02 674 57 11 Wallonië : Tel.: 081 432 611

Resi. Code:

PROCES-VERBAAL VAN GELIJKVORMIGHEIDSONDERZOEK EN/OF CONTROLEBEZOEK VAN EEN ELEKTRISCHE LAAGSPANNINGSINSTALLATIE

Verlag nr.: 2035470148 / 147 Lid nr.: Aanvrager:

Verantwoordelijke voor de werken: Installatie: Eigenaar of beheerder:

Naam, Voornaam: E. AS Naam, Voornaam: PAUL BERNARDT
 Adres: BEAUFORT 7 BORLEN Adres: STATIONSSTRAAT 24
 Ident. Kaart nr.: Post nr. + Stad: 2880 BORLEN
 BTW nr.: BE 634.473.931 Tel: 02 674 57 11

Basis van het onderzoek: Algemeen Reglement op de Elektrische Installaties (AREI) ARAB

<input checked="" type="checkbox"/> Art 270	<input checked="" type="checkbox"/> ingebruikname	<input type="checkbox"/> wijziging	<input type="checkbox"/> uitbreiding	<input type="checkbox"/> Art 86	<input type="checkbox"/> Art 271 bis	<input checked="" type="checkbox"/> ① Wooneenheid
<input type="checkbox"/> Art 271	<input type="checkbox"/> mobiel	<input type="checkbox"/> tijdelijk		<input type="checkbox"/> Art 87	<input type="checkbox"/> Art 278	<input type="checkbox"/> ② Huishoudelijke werkeenheid
<input type="checkbox"/> Art 276	<input type="checkbox"/> periodiek	<input type="checkbox"/> controle		<input type="checkbox"/> Art 88	<input type="checkbox"/> Art	<input type="checkbox"/> ③ Gemeenschappelijke delen
	<input type="checkbox"/> verzwaring	<input type="checkbox"/> overdracht		<input type="checkbox"/> Art	<input type="checkbox"/> Art	<input type="checkbox"/> ④ Andere

Algemene gegevens elektrische installatie:

Gegevens verdeler: EAN EAN niet meegedeeld kWh meter niet geplaatst
 kWh meter nr.: Meterstand dag: nacht:
 Bescherming aansluiting (A): 20 25 32 40 50 63 80 100 nr.: Meterstand:

Gegevens installatie: Nominale spanning: 230V 3x230V 3N400V Type aardelektrode:
 Maximale nominale stroom (A): 20 25 32 40 50 63 80 100 aardingslus pen / baar
 Voedingsleiding hoofdbord: X mm² - Type:
 Beschrijving installatie: Algemene differentieelstroominrichting: A / mA Aantal borden: Aantal eindstroombanen:

Metingen - testen - controles - verzegeling:

Rechtstreekse aanraking Onrechtstreekse aanraking Montage Toestellen Materieel I>/doorsnede Schema's
 Aardingsweerstand: 15 Ω Algemeen isolatieniveau: 225 MΩ Controle foutlus Aardingscontinuïteit Test DSI
 Differentieelstroominrichting: werd verzegeld was verzegeld was niet verzegeld kan niet verzegeld worden

Inbreuken - Opmerkingen (voor de betekenis van eventuele codes: zie keerzijde)

Inbreuken Nieuwe installatie	Visum DNB: <u>Spij</u> <u>Vokw as 02</u> <u>20/09/08</u> <u>[Signature]</u>
<input checked="" type="checkbox"/> Nihil	
Inbreuken Bestaande installatie	
<input type="checkbox"/> Nihil	Aangestelde DNB: Naam:
Opmerkingen	Visum:
<input checked="" type="checkbox"/> Nihil	

Besluit(en):
 De nieuwe installatie voldoet voldoet ~~voldoet niet~~ aan het AREI.
 De bestaande installatie voldoet voldoet ~~voldoet niet~~ aan het AREI.

De installatie dient opnieuw gecontroleerd te worden:
 vóór 29.10.09
 door hetzelfde erkend organisme (**)

Agent bezoeker: Voor de directeur generaal: Handtekening
 Naam: VAN CLEENPOEL MARIO Agent nr.: 3545 Datum: 29 / 09 / 2008
 Aantal bijlagen: Situatieschema(s): 3 Eéndraadsschema(s): 3

Dit proces-verbaal dient bewaard te worden in het dossier van de elektrische installatie en dit dossier dient elke aangebrachte wijziging te vermelden.
 De Federale overheidsdienst economie dient bij ieder ongeval, rechtstreeks of onrechtstreeks te wijten aan elektriciteit waarbij personen betrokken zijn, ingelicht te worden.
 (**) De werken, nodig om de inbreuken te doen verdwijnen, moeten zonder vertraging uitgevoerd worden en alle maatregelen moeten getroffen worden opdat de in overtredding zijnde installatie, indien ze in dienst blijft, geen gevaar vormt voor personen of goederen. Indien bij het nieuw controlebezoek, na max. 1 jaar, de overtredingen niet verdwenen zijn moet het erkend organisme een kopie van het proces-verbaal van het controlebezoek overmaken aan de Algemene Directie Energie die belast is met het hoog toezicht.

Paul Benaer Stationstraat Bornem
woongedeelte benedenverdiep

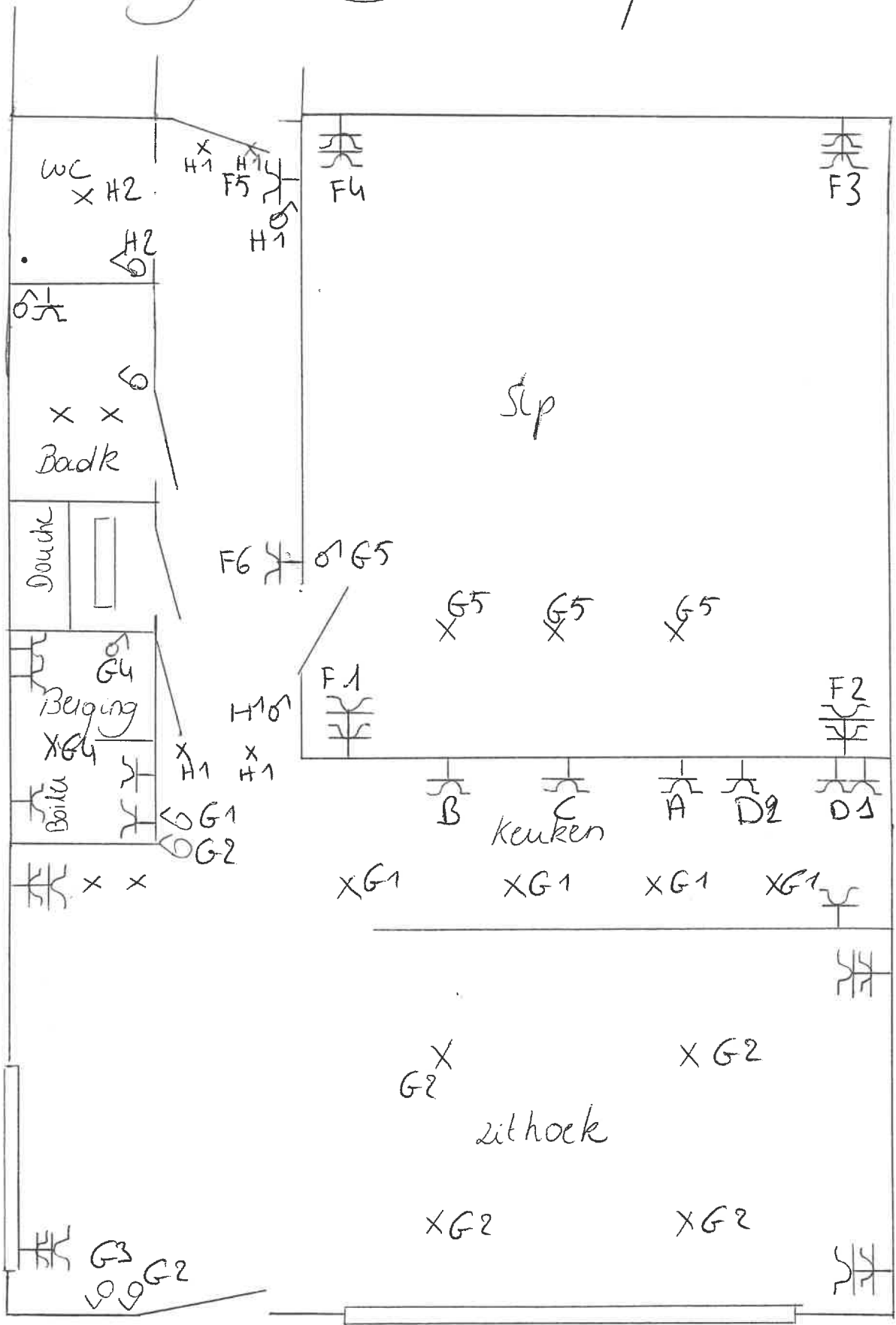

AIB - VINGOTTE
VAN CLEMPOR MARIJ

[Handwritten signature]



Paul Benapr Stationsstraat Bornem

winkelruimte benedenverdiep

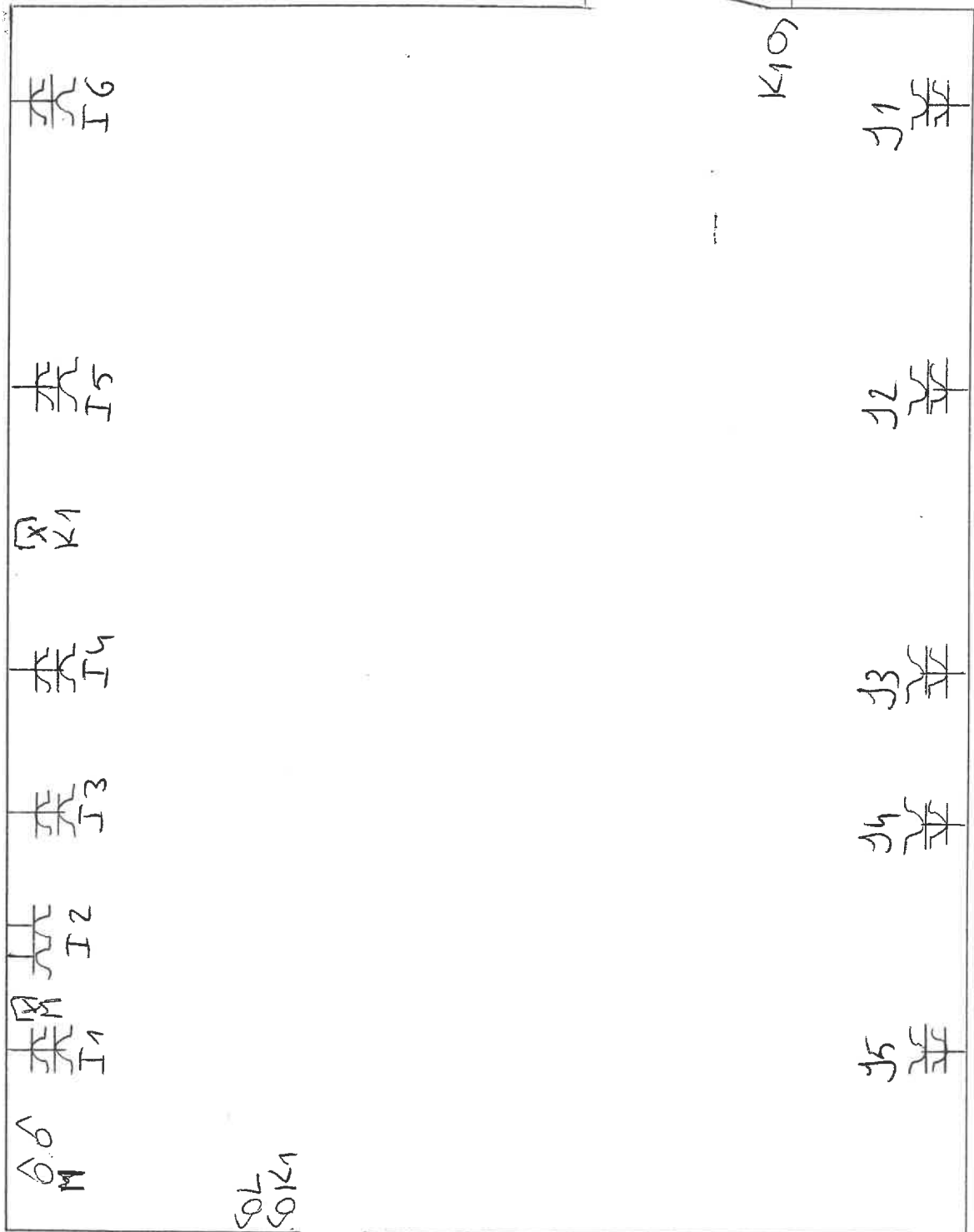

VAN CLEEMPOEL MARIO
AIB Vingotte

~~Van Cleempoel Mario~~

29.09.'08

EBS
BOOFHANS

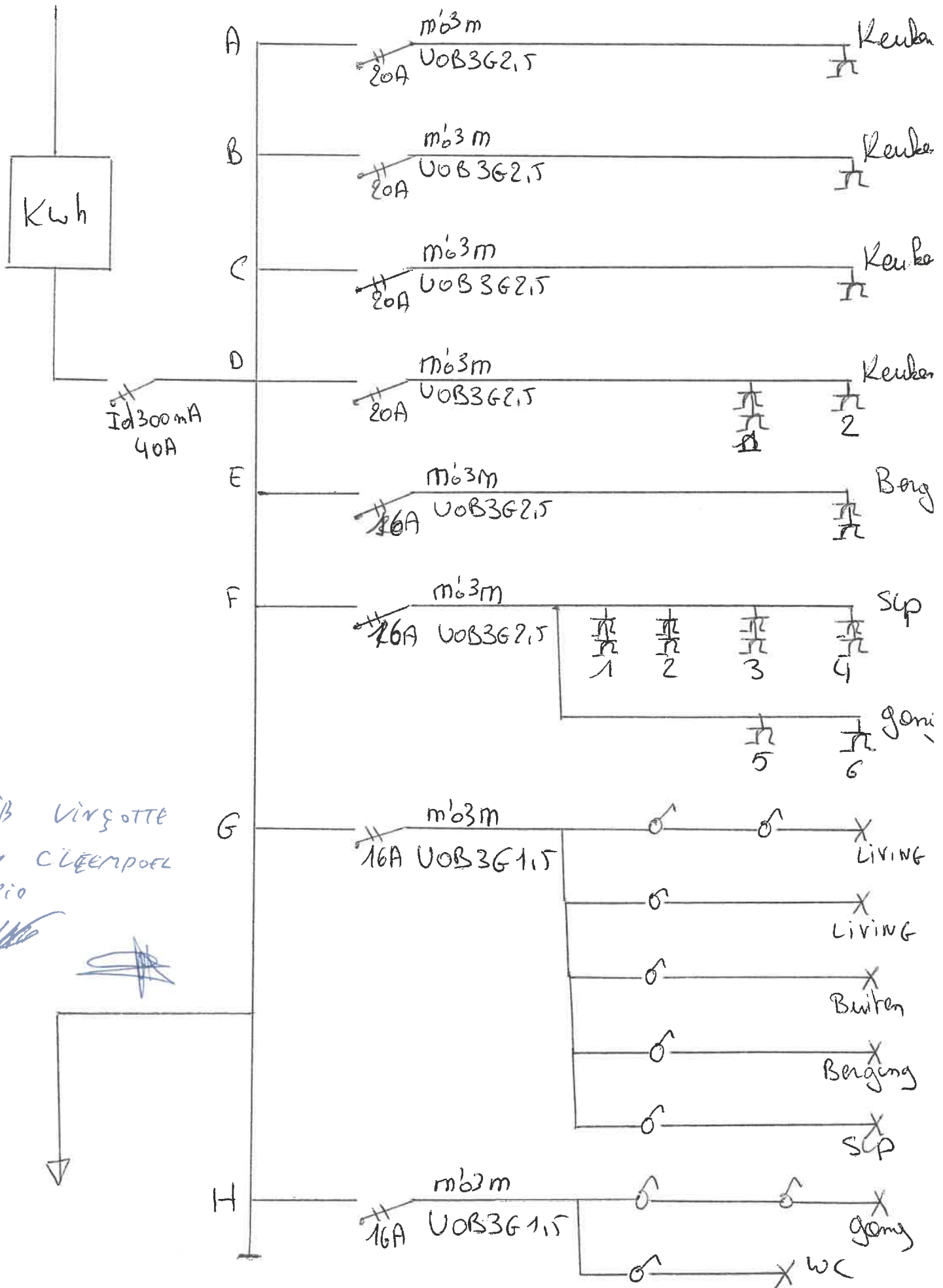

AIB VINGOTTE
 LUTAN CLEMPOL
 NARIO

~~Handwritten scribbles and signatures~~

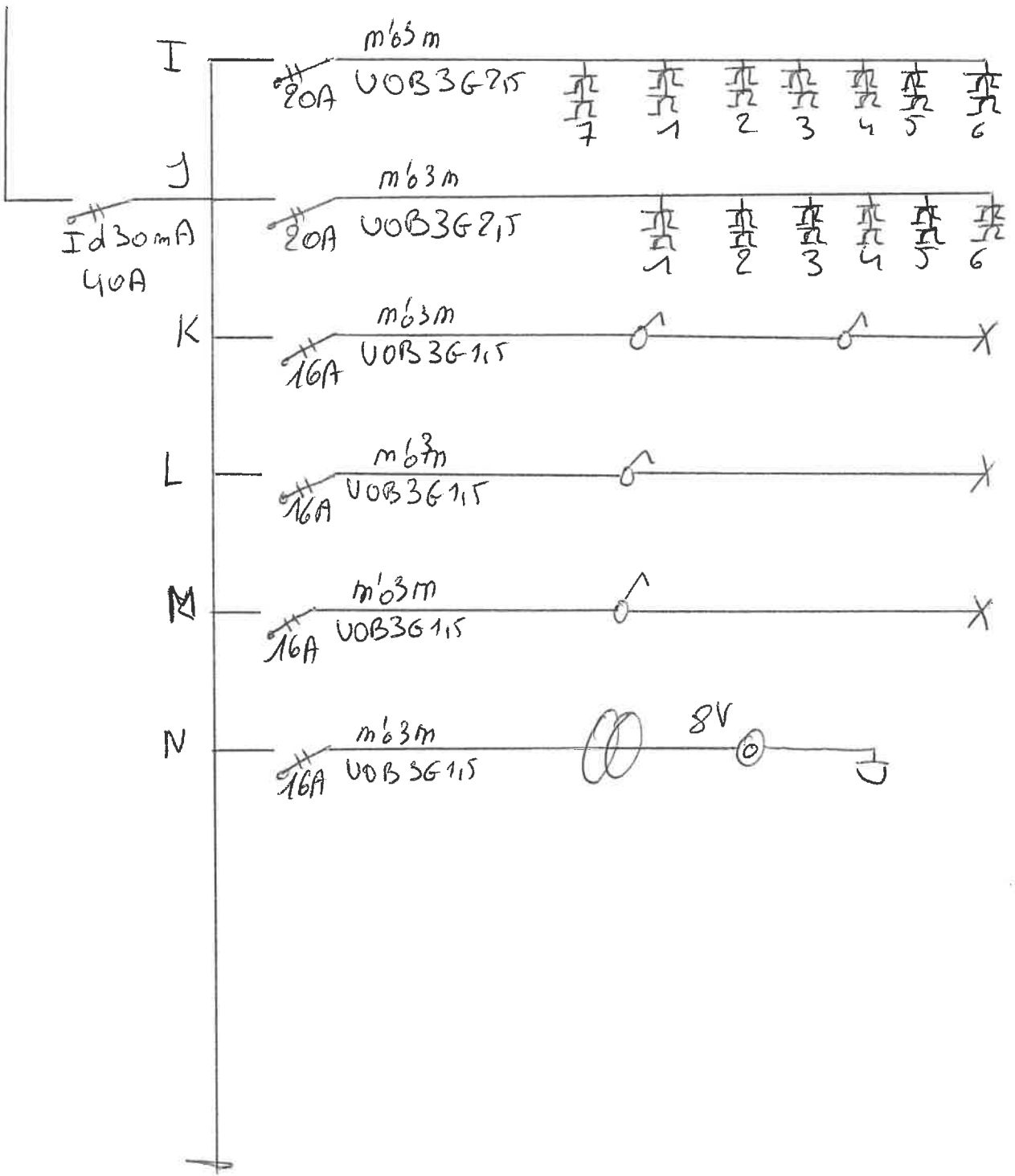

AIB Vin 50TTE
 VAN CLEEMPOEL MARIO