

BALEN

Afdeling 1

Sectie A

Nr. 407h2

OPMETINGSPLAN

Beschrijving der grenzen

Segment	Omschrijving
A-D-E-F-C-B-A	Cfr. opmetingsplan landmeter H. Caerts dd. 11/07/1966
F-C-B	Cfr. opmetingsplan landmeter Livens dd. 6/4/2020
C-D-E-F-G-H	nieuwe grens

LEGENDE

	terreinhoogte
	dorpelhoogte
	kroonlijsthoogte
	nokhoogte
	bestaande betonpaal
	niet gematerialiseerd
	verlichtingspaal
	elektriciteitspaal
	afsluiting draad
	afsluiting haag
	perceelsgrens (kadastraal)
	perceelsgrens
	bestaande bebouwing
	bestaande bijgebouwen
	zone voor hoofdgebouwen
	zone voor bijgebouwen
	zone voor tuinen

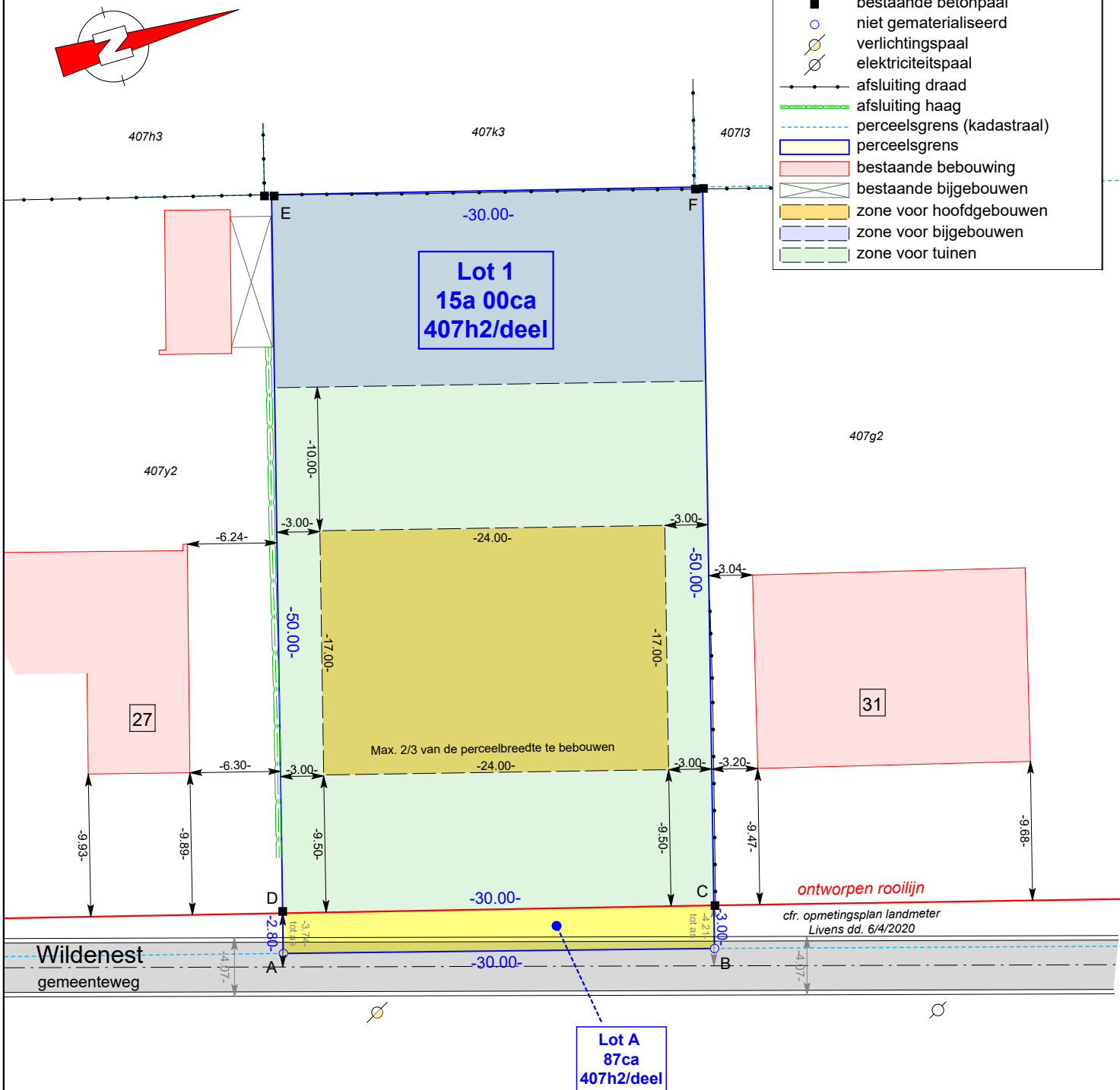

Coördinatenlijst: LB72

Nr	X	Y
A	205756.74	208176.45
B	205764.88	208205.32
C	205761.99	208206.13
D	205754.04	208177.20
E	205705.87	208190.57
F	205713.81	208219.50

Plandatum: 11/03/2024

Dossiernummer: OM23346

Landmeter: JD



Stef Geukens, Landmeter - Expert
(LAN14/1600), beëdigd voor de rechtbank
van eerste aanleg te Turnhout
LSG bv
Dr. Van de Perrestraat 315
2440 Geel

Schaal: 1/400

Formaat: A4

Referentie AAPD: 13003/10896