

Klantverantw.:
Opdrachtn.:
Klantnr. :
Cont.pers.: GIBENS WOUTER
Tel.: -
Fax: -
GSM: 0485/56.40.36
e-mail: wouter.gibens@telenet.be



Onafhankelijk Controle Bureel v.z.w.

ProKo.: LS01
Verslagnr.: 5327529
Voorl. verslagnr.:
Datum: 13/12/2019

Klant / Opdrachtgever:
GIBENS WOUTER
HOVENIERSSTRAAT 21
2840 RUMST

Afdeling: ELE

VERSLAG VAN ONDERZOEK VAN EEN ELEKTRISCHE L.S. INSTALLATIE VOOR EEN DEFINITIEVE OF RESIDENTIELE AANSLUITING

(uitgevoerd onder BELAC accreditatie volgens interne procedure QPRO/ELE/001, §7.3)

ALGEMEENHEDEN

Toestel/Install. ID: Aard installatie:: bestaande Type lokalen: woning
Plaats onderzoek: HOVENIERSSTRAAT 21 RUMST 2840
Aard onderzoek: controlebezoek Volgens AREI Art.: 86/271/278
Datum onderzoek: 12/12/2019 Volgende binnen 300 maand of vóór 31/12/2044 Onderzoeker: FITEN SVEN
Eigendom van: -
Installateur: -
B.T.W.: - ID-kaart : - Uitgereikt te: - Datum: -

BESCHRIJVING

EAN nr.: - Teller nr.: - Stand I: - Stand II:-
Aansluiting: ondergronds op bovengronds net Wachtbuis: niet geplaatst Isolatieplaat: nvt
Dienstspanning: 1 x 220V Max. beveiliging: 40A Hoofdbeveiliging: TECO Schak.: aut.maatsch.
Meter-bordverbinding: kabeltype: VOB aantal geleiders: 2 doorsnede: 6 mm²
Voedingsbekabeling: kabeltype: EXVB aantal geleiders: 4 doorsnede: 6 mm²
Aardelektrode: type: pennen sectie: 16 mm² spreidingswaarde: 9.1 Ohm
Diff. schak.: algemene: 2p 40A/300mA is verzegeld met loodje: nvt bijkomende diff.: 2p 40A/30mA
Werking testknop: in orde Controle foutlus: in orde Algemene isolatieweerstand: 6.35 MOhm
Installatie uitgevoerd overeenkomstig schema's: in orde Staat van het vast elektrisch materieel: in orde
Bescherming tegen elektrische schokken: rechtstreekse aanraking: in orde onrechtstreekse aanraking: in orde
Continuïteit PE- en equipotentiaal verbinding: in orde Vast opgesteld en verplaatsbaar materieel: nvt
Beschrijving installatie - toestellen: ■ zie schema in bijlage ■ ééndraadschema en situatieschema werd voor gezien getekend
Nog niet geplaatst: keuken badkamer C.V. verlichting
 gasmeter watermeter hoofd - bijkomende - equipotentiaal verbinding
Aantal borden: 4 Aantal eindstroombanen: 17

ZIE SCHEMA

VASTSTELLINGEN - Nota (N) - Opmerking (O) - Inbreuk (I) - de nummers verwijzen naar de standaard inbreuken

N	1. Tenzij anders vermeld, maken de toestellen en apparaten aangesloten op de vaste installatie geen deel uit van de controle. 2. Het onderzoek beperkt zich tot de gemakkelijk toegankelijke, bereikbare en zichtbare delen van de installatie en sluit verborgen delen, zoals achter nissen, valse plafonds, e.d. uit. 3. Bij een keuring "verkoop wooneenheid" volgens AREI art. 276 bis dienen verkoper en koper verplichtingen na te komen. Lees meer hierover via deze link: https://www.ocb.be/documenten/2018/Informatienota_overdracht_eigendom.pdf
I	GEEN

BESLUIT

De installatie is conform aan het AREI. De installatie mag in dienst gesteld worden/blijven.

De installatie dient opnieuw gecontroleerd **uiterlijk op hoger vermelde datum**, zoals voorzien door art. 271 van het AREI, alsook voor de ingebruikname van elke belangrijke wijziging of beduidende uitbreiding, uitgevoerd voor deze datum.

Voor de Technisch Directeur,



Ir. G. Croes

HOUENIERSSTRAAT 21
2840 RUMST

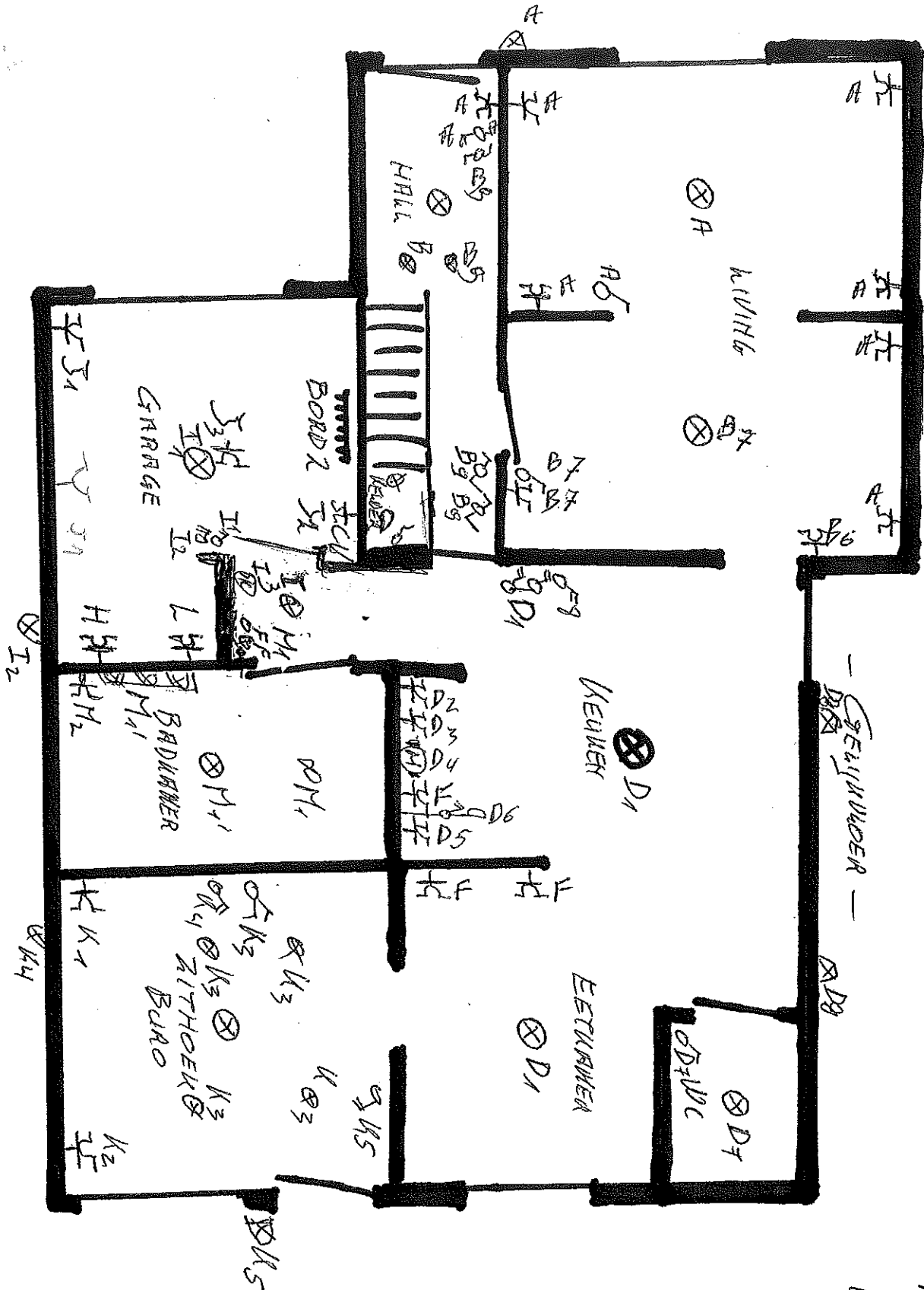

INSTALLATEUR & EIGENAR
ROSIER - SERCU

NIJEUWE EIGENAR:
GIBENS - MARTENS
HOUENIERSSTRAAT 21
2840 RUMST

INSTALLATEUR AFWERKING:
GROSSERS

Installatie is gecontroleerd door:
OCB, Kon. Astridlaan 60, 2550 Kontich
Onderzoeker: FITEN Sven
Datum: 12-12-14
PV nr.: 5327529
Handtekening:

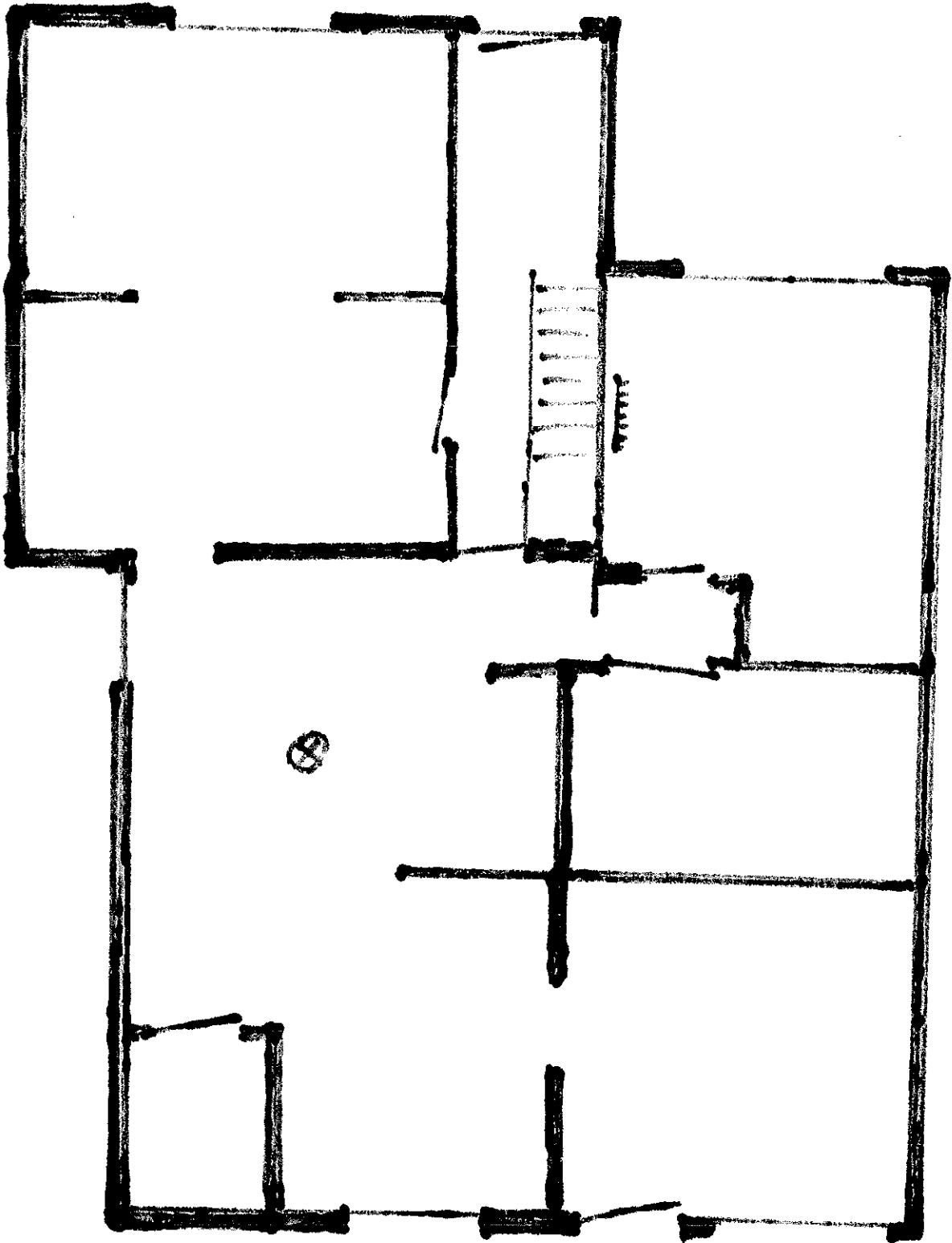

HOFENHERRSTRASSE
2840 RUMST

1^o VERDIEP

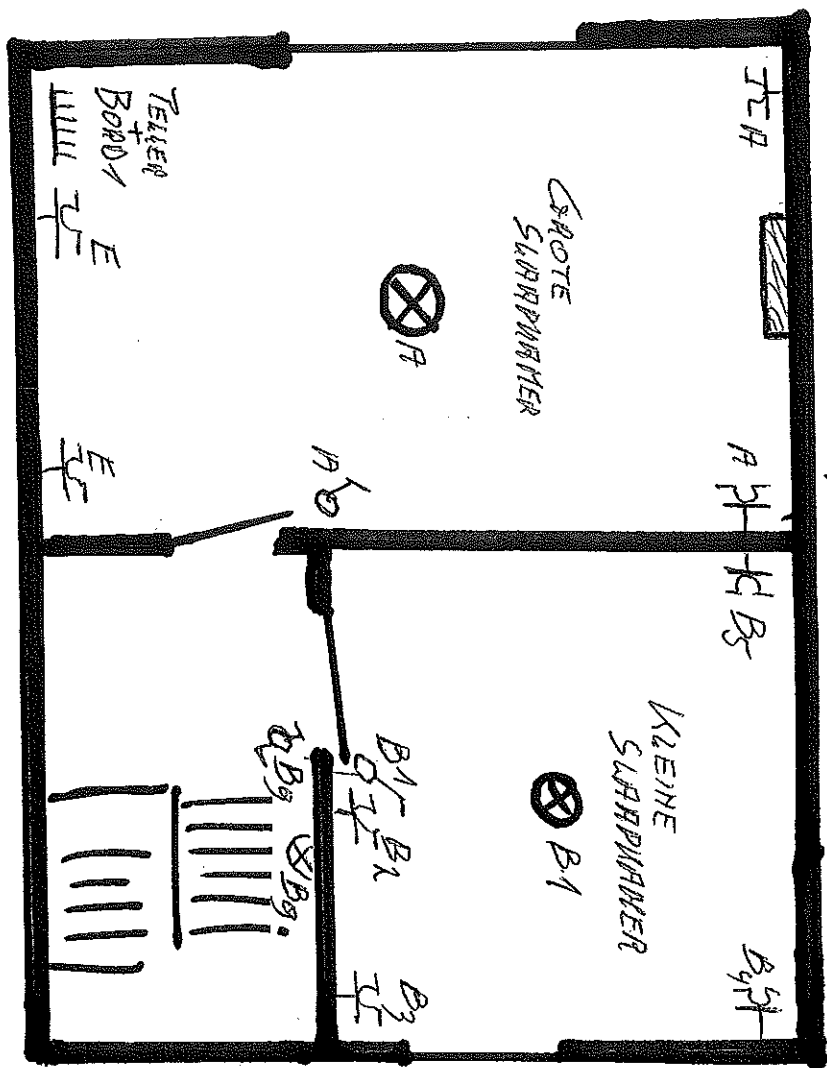

Fiten Sven
GSM 0496/290 077
sven.fiten@ocb.be
www.ocb.be

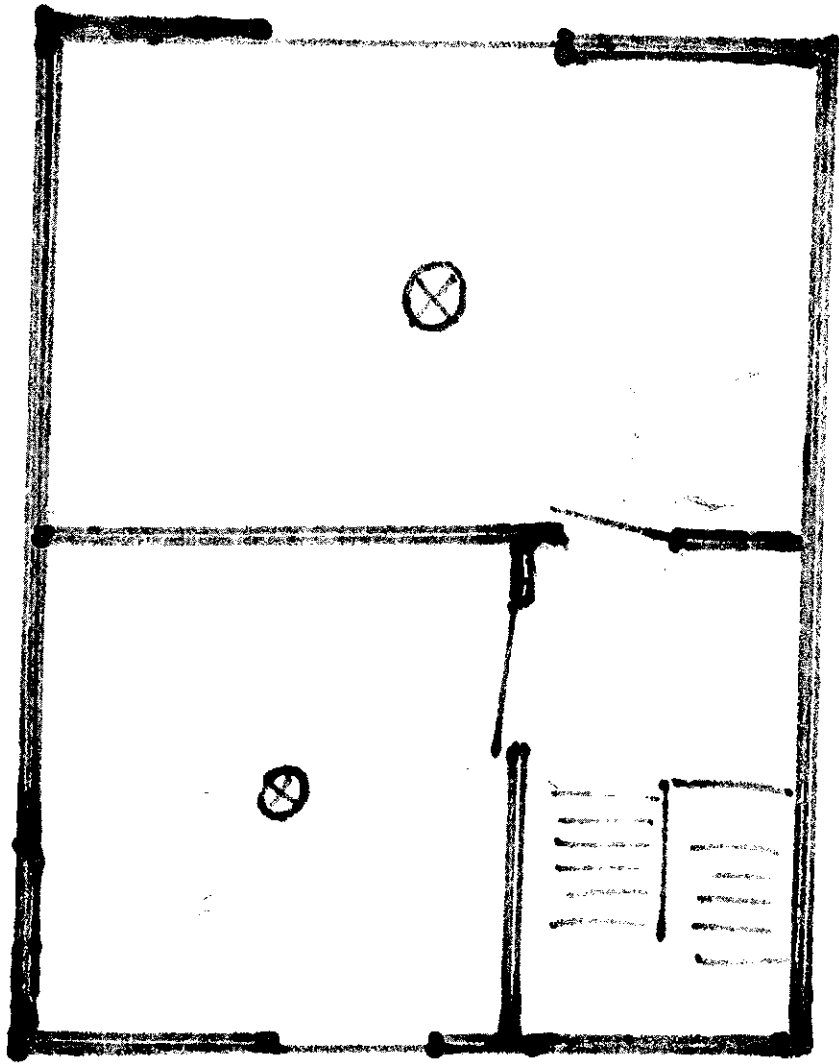

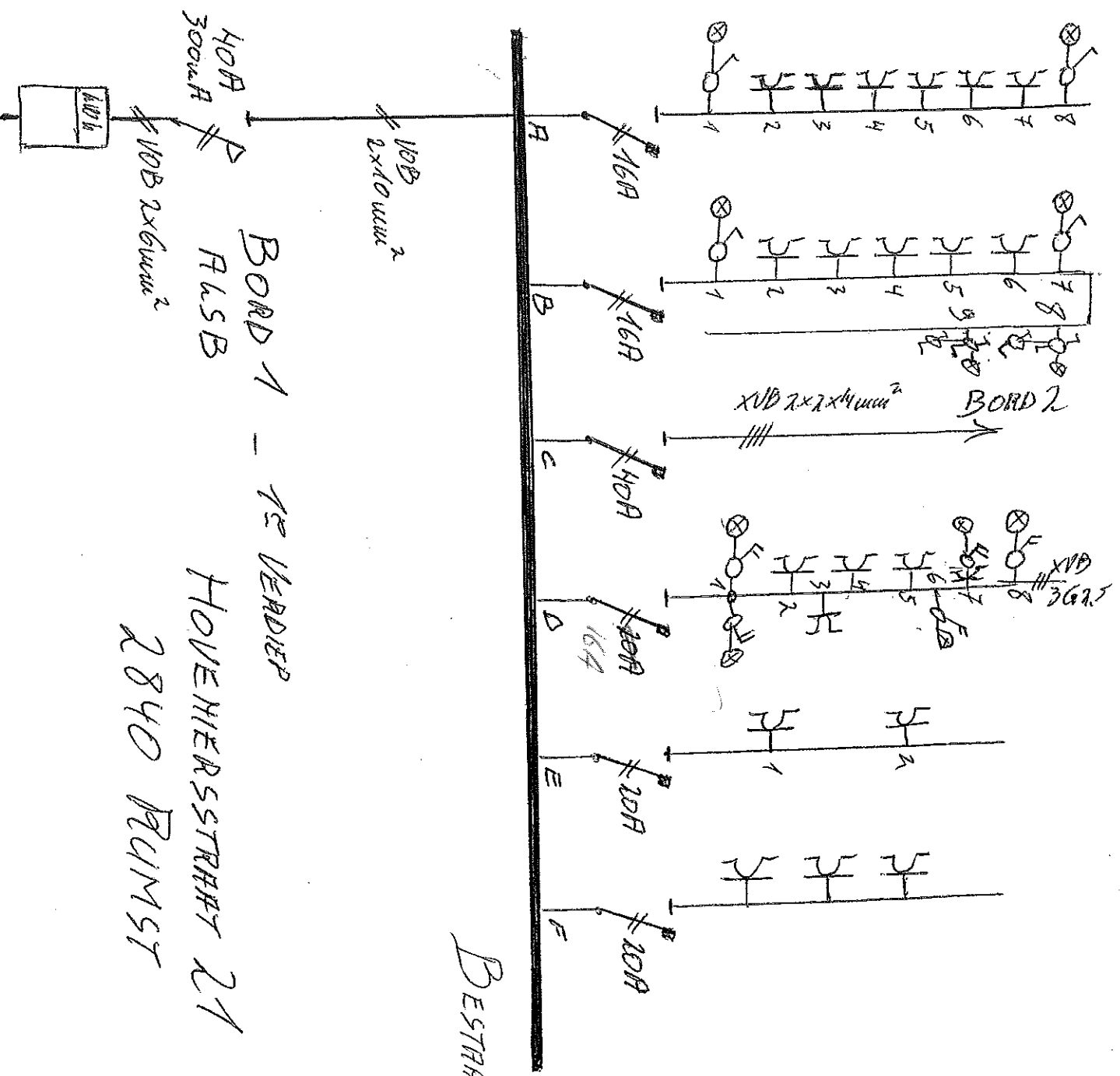

BORD 1 - 12 VERDIEP
 H0A 300wA
 H0B 2x6wA²
 V0B 2x10wA²
 16A
 40A
 16A
 20A
 20A
 V0B 2x2x4wA²
 BORD 2
 V0B 36A²

BESTANDE, AANGEPASTE WIRKGEN-
 A + B + D

Fiton Sien
 GSM 0498/290 077
 sven.fiten@oob.be
 www.oob.be

BORD 1 - GROTE SLEEPKAMER -

A = LICHT + STOPCL. GROTE SLEEPKAMER + LIVING

B = LICHT + STOPCL. KLEINE SLEEPKAMER + EETKAMER

C = VOEDING BORD 2 GARAGE

D = LICHT + STOPCL. KEUKEN

E = 2 STOPCL. SLEEPKAMER

F = OVEN + 2 STOPCL. NUURTJE KEUKEN

BORD 2 - GARAGE -

G = VOEDING - BOITE / RESERVE

+ DIFF. 30mA? H TEN. M

H = WASMACHINE rechts van stopcontact

I = LICHTEN GARAGE + HAL + ZIJGEVEL

J = STOPCL. GARAGE + POORT + CV

K = STOPCL. + LICHT ACHTERBOUW

L = DROOGKAST + stop diepories links (condens) rechts } niet

M = BADKAMER

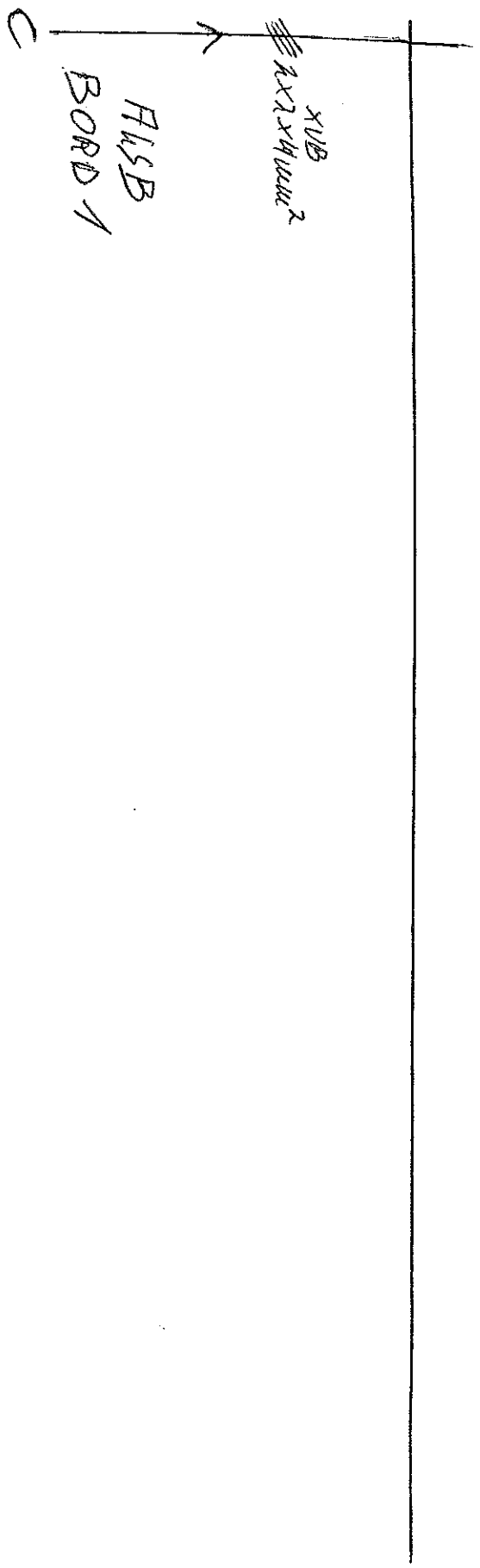

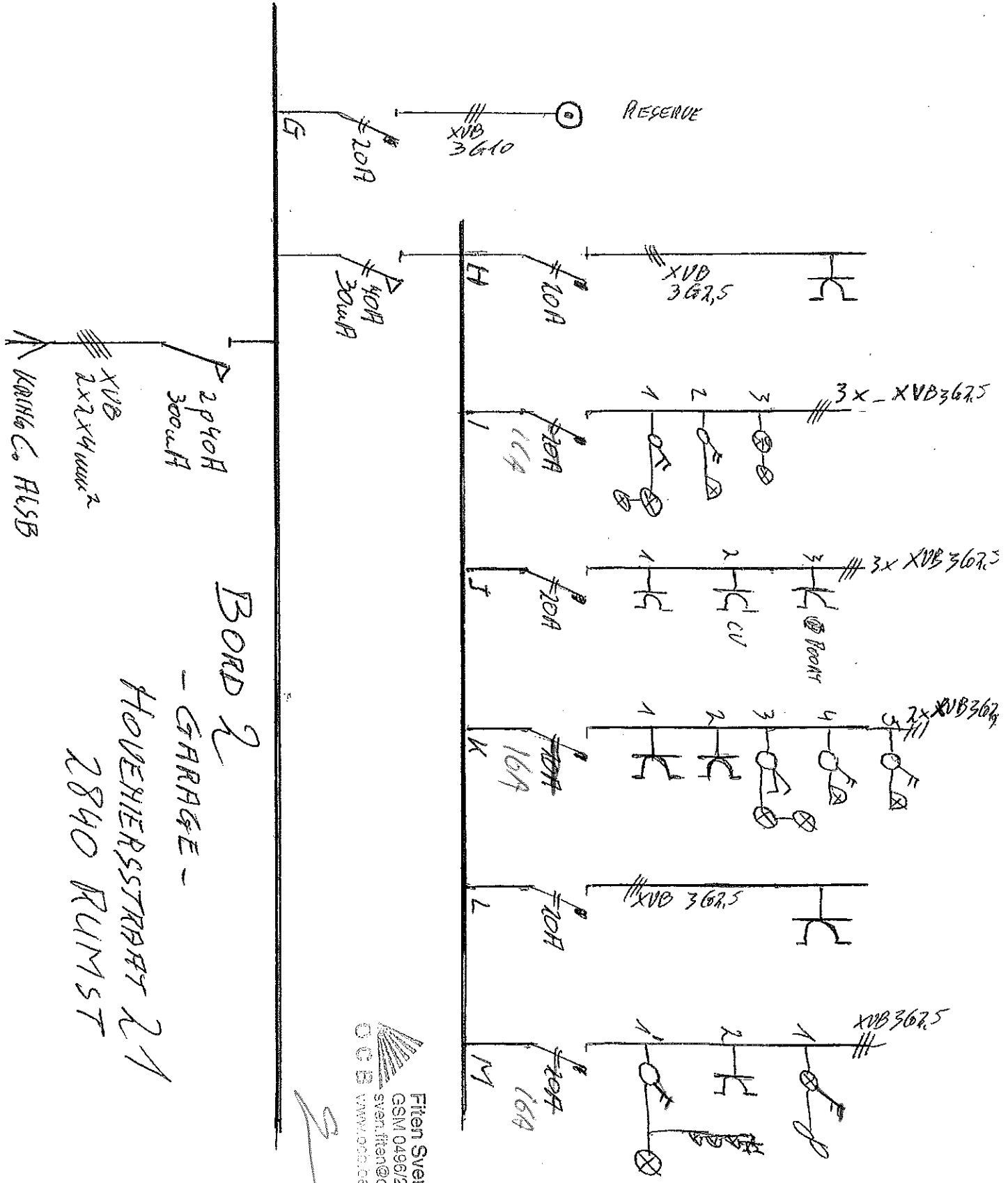

BORD 2
 - GARAGE -
 HOVENHJERSSTRÅT 21
 2840 RUMST

 Fiten Sven
 GSM 0496290 077
 sven.fiten@ocb.se
 www.ocb.se

Beschrijving van de kringen

BORD 1 – GROTE SLAAPKAMER

- A = Verlichting en stopcontacten - grote slaapkamer + living
- B = Verlichting en stopcontacten - kleine slaapkamer + eetkamer
- C = Voeding bord 2 - garage
- D = Verlichting en stopcontacten - keuken
- E = 2 stopcontacten - slaapkamer
- F = Stopcontacten - oven en 2x stopc. muurtje keuken

BORD 2 – GARAGE

- G = Voeding boite / reserve
+ diff. 30 mA : H t.e.m. M
- H = Wasmachine
- I = Verlichting garage, hal en zijgevel
- J = Stopcontacten garage, garagepoort en centrale verwarming
- K = Stopcontacten en verlichting achterbouw
- L = Droogkast
- M = Badkamer

BIJLAGE AAN AANPASSINGEN GOOSSENS
Aansluiting bestaande gedeelte tuin en aanpassingen
Gibens-Martens
Kerkhofstraat 21
2840 Rumst

BESCHRIJVING DER KRINGEN

BORD 3 TUINHUIS 1

N Bestaande kringen

Verlichting Tuinhuis – Stopcontact Pergola

O Bestaande kringen

Stopcontacten Tuinhuis

O Nieuwe kringen

Verlichting Houtopslag – Stopcontacten Houtopslag

BORD 4 TUINHUIS 2

Bestaande Kringen

P verlichting tuinhuis en stal

Q stopcontacten tuinhuis en stal

BIJLAGE AAN AANPASSINGEN GOOSSENS
Aansluiting bestaande gedeelte tuin en aanpassingen
Gibens-Martens
Kerkhofstraat 21
2840 Rumst

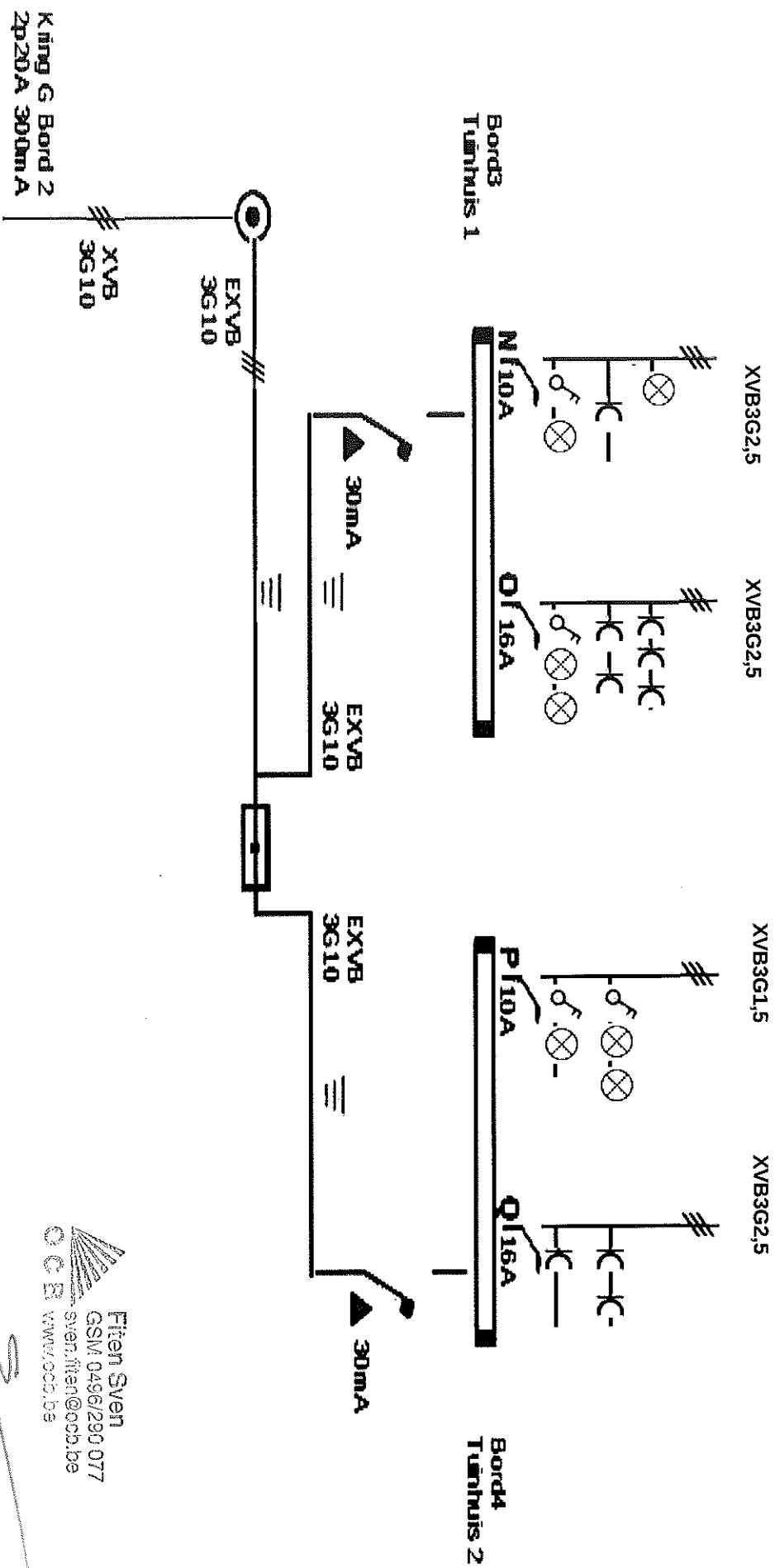

Fien Sven
 GSM: 0496/290 077
 sven.fien@ocb.be
OCB www.ocb.be

TUINHUIS 2 ACHTERAAN

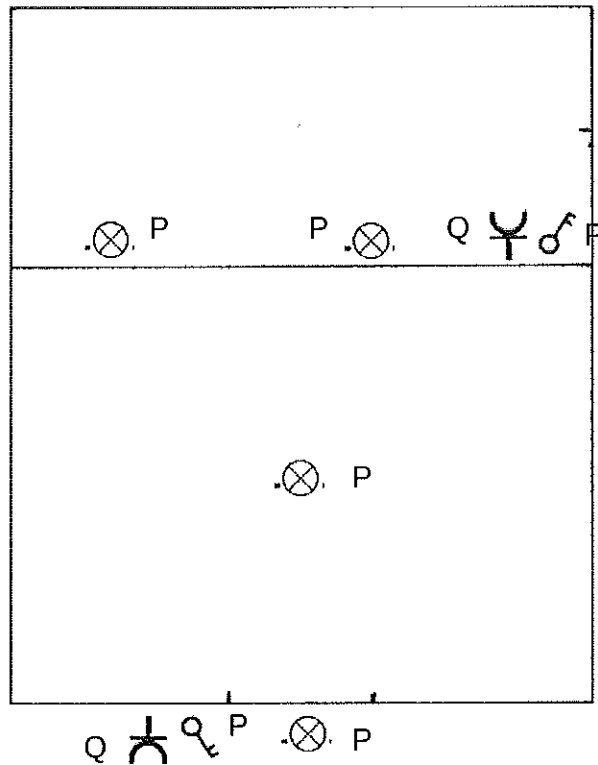

Fiten Sven
GSM 0455/290 077
sven.fiten@ccbb.be
O C B www.ccbb.be

Handwritten signature or mark.

TUINHUIS 1 VOORAAN

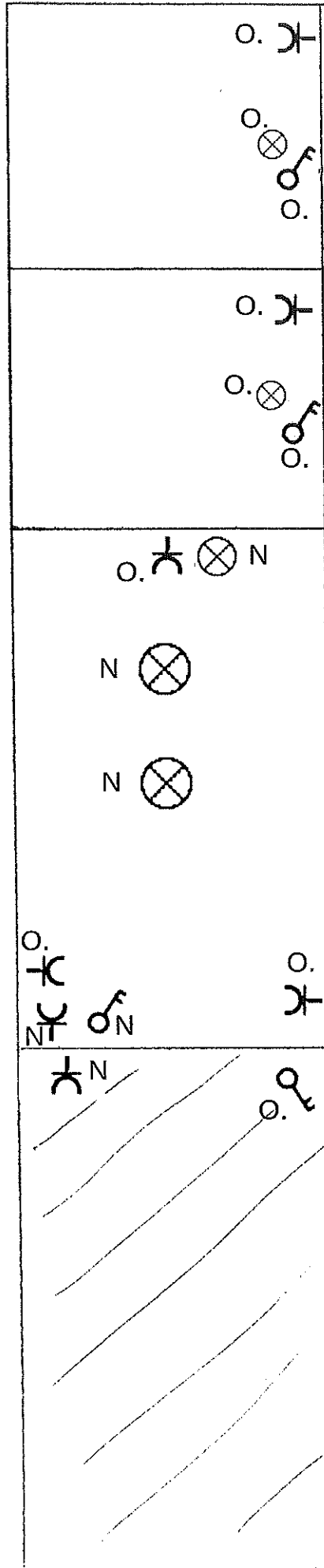

Fiten Sven
GSM 0496/290 077
sven.fiten@ocb.be
OCB www.ocb.be

[Handwritten signature]

