

Schaal 1/200

Sectie B Nr.78f

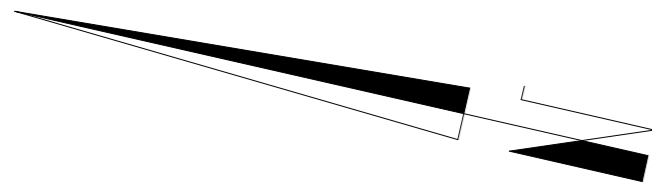

Coördinatenlijst Lambert '72

Puntnr.	X	Y
38	48851.69	204081.50
43	48847.92	204093.67
44	48845.70	204101.68
49	48845.13	204108.65
85	48806.27	204055.55
116	48801.40	204088.33
162	48827.83	204122.05
170	48839.44	204124.34
180	48811.92	204118.35
262	48798.70	204103.67
300	48796.77	204115.05
301	48802.95	204116.37
302	48803.01	204116.12
303	48807.06	204117.05
304	48807.01	204117.27
305	48827.89	204121.83
306	48843.45	204112.64
307	48844.00	204108.19
308	48851.25	204081.41
309	48855.11	204067.99
310	48797.51	204085.91
311	48800.32	204094.73
312	48846.49	204098.81
313	48803.07	204087.75
314	48803.35	204086.41
315	48797.95	204084.39
316	48850.71	204083.38
317	48801.83	204070.93

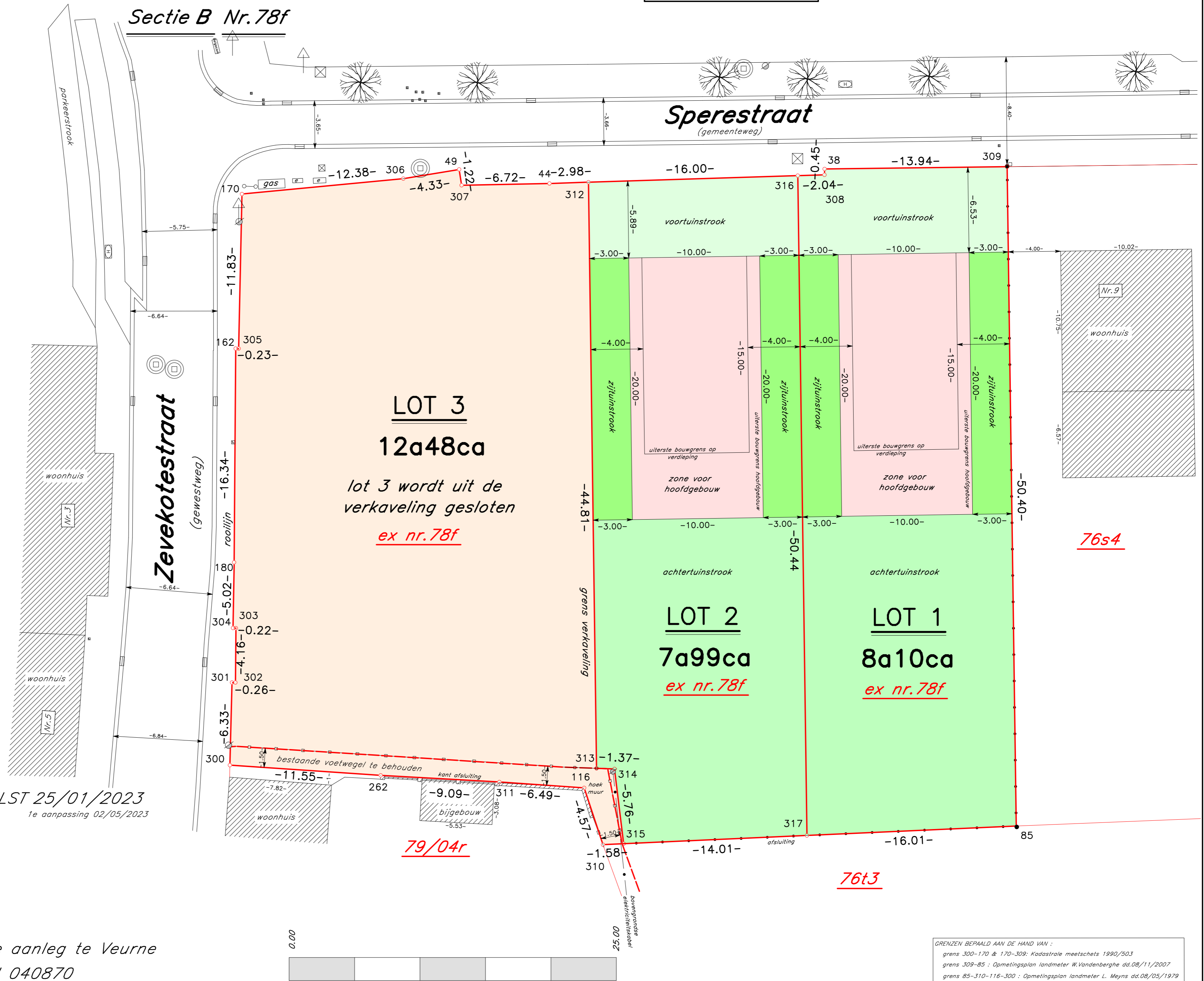

OPGEMAAKT TE WOUMEN-HOUTHULST 25/01/2023
1e aanpassing 02/05/2023

DE LANDMETER-SCHATTER

RUDY DEPOORTER

IEPERSTEENWEG 98

8650 HOUTHULST-WOUMEN

tel/fax.051/54.55.37

Beëdigd bij rechtbank van eerste aanleg te Veurne

Erkenningsnr. Federale Raad LAN 040870

GRENZEN BEPAALD AAN DE HAND VAN :
grens 300-170 & 170-309: Kadastrale meetschets 1990/503
grens 309-85 : Opmetingsplan landmeter W.Vandenberghde dd.08/11/2007
grens 85-310-116-300 : Opmetingsplan landmeter L. Meyns dd.08/05/1979