



Verslag

VERSLAG NR

GEN/15/30790751/00/NL/000

Origineel



040 - INSP

Elektrische installaties op laagspanning en op zeer lage spanning (Boek 1 - KB 8/09/2019) - Algemene Directie Energie

Van Langenhovestraat 208 - 9200 Dendermonde



Uitgevoerd op:

23/04/2024 14:48 - 15:52



Uitgevoerd door: ROBIN LEKIME (5620)

Niet conform

IDENTIFICATIE VAN DERDEN

Opdrachtgever van de controle

Naam, Voornaam

Adres

Van Langenhovestraat 208- 9200 Dendermonde

Eigenaar, uitbater of beheerder

Naam, Voornaam

Adres

Van Langenhovestraat 208- 9200 Dendermonde

Verantwoordelijke voor de uitvoering van het werk

Niet van toepassing

IDENTIFICATIE VAN DE ELEKTRISCHE INSTALLATIE

Vinçotte ID

100 266 168

Adres

Van Langenhovestraat 208 - 9200 Dendermonde

EAN-code

541448820063264218

Nr Teller

1100638782

Teller index dag

1079

Teller index nacht

879

Type installatie

HUISHOUDELIJKE Inst.

VINÇOTTE vzw

Erkend controleorganisme | Externe Dienst voor Technische Controles op de werkplaats (EDTC)

Maatschappelijke zetel : Jan Olieslagerslaan 35 1800 Vilvoorde België tel: +32 9 244 77 91 buildingnorth@vincotte.be

BTW BE 0402.726.875 RPR Brussel BNP Paribas Fortis: BE25 2100 4144 1482 BIC : GEBABEBB



Verlag

Origineel

VERSLAG NR
GEN/15/30790751/00/NL/000

GEGEVENS VAN DE CONTROLE

De controle wordt uitgevoerd volgens de voorschriften van Boek 1 van het koninklijk besluit van 8 september 2019 tot vaststelling van Boek 1 betreffende de elektrische installaties op laagspanning en op zeer lage spanning, Boek 2 betreffende de elektrische installaties op hoogspanning en Boek 3 betreffende de installaties voor transmissie en distributie van elektrische energie (B.S. van 28/10/2019), in dit document "Boek 1" genoemd.

Type controle	-	Controlebezoek (6.5.)
Datum van de uitvoering van de installatie	-	Vanaf 01/10/1981 en vóór 01/06/2020
Informatie inhoud controle	-	Alleen de zichtbare en toegankelijke delen van de installatie werden gecontroleerd.
Afwijkingen	-	Toepassing van deel 8

GEGEVENS VAN DE ELEKTRISCHE INSTALLATIE

Spanning (V)	230
Aard van de stroom	Eenfasig
Type van aardelektrode	Aardinspen(nen)
Voedingsleiding - Type	VFVB
Voedingsleiding - Doorsnede (mm ²)	10
Aantal eindstroombanen	12
Type van het aardverbindingssysteem	TT
Huidige nominale waarde van de bescherming van de aansluiting (A)	40
Geplaatste (alg.) differentieelstroominrichtingen	2

Differentieel	In(A)	Gevoeligheid (mA)	Type
Diff	40	300	A



Verlag

Origineel

VERSLAG NR
GEN/15/30790751/00/NL/000

Beschrijving van de elektrische installatie

Alsb

Aantal

differentieelstroominrichtinge 2
n

Aantal stroombanen 12



(Inwendige foto)



(Uitwendige foto)

Type of aarding Aardinspen(nen)
Waarde (Ω) 6.7



Verlag

Origineel

VERSLAG NR
GEN/15/30790751/00/NL/000

SCHEMA'S, PLANNEN EN DOCUMENTEN VAN DE INSTALLATIE

Stroombaanschema - referentie	A
Stroombaanschema - versie	A
Stroombaanschema - datum	23/04/2024
Eendraadsschema	Zie bijlagen
Situatieplan - referentie	A
Situatieplan - versie	A
Situatieplan - datum	23/04/2024
Situatieplan	Zie bijlagen

RESULTATEN VAN DE CONTROLE

Uitgevoerde controles

Uitvoering van de elektrische installatie overeenkomstig de eendraadsschema's en de situatieplannen	In orde
Staat van het vast geïnstalleerd elektrische materieel	Ok
Beschermingsmaatregelen tegen elektrische schokken bij rechtstreekse en onrechtstreekse aanraking	Ok
Visuele controle van vast of vast opgesteld materieel dat gevaar kan opleveren voor personen en goederen	In orde
Visuele controle van verplaatsbaar materieel dat gevaar kan opleveren voor personen en goederen	N.V.T.

Metingen en beproevingen

Spreidingsweerstand van de aardverbinding(en) (Ω)	6.7
Waarde van het algemeen isolatieniveau ($M\Omega$)	5.4
Test werking van de differentieelstroominrichtingen (testknop)	Ok
Test werking van de differentieelstroominrichtingen (foutlus)	Ok
Continuïteit van de equipotentiale verbindingen (hoofd- en bijkomende) en van de beschermingsgeleiders	Ok

Vastgestelde inbreuken

BORD:Alsb

- Boek 1 ; Max 8 punten op een circuit.



Verlag

Origineel

VERSLAG NR
GEN/15/30790751/00/NL/000

RONDGANG:Woning

- Contactdozen, conform NBN C61-112, met kinderbeveiliging en aardingscontact plaatsen (B1: 1.4.2.3.; 4.2.2.3.; 5.3.5.2.). Contactdoos te voorzien van een aardingspen



Opmerkingen

Badkamer

- Bijkomende equipotentiaal verbinding niet zichtbaar/niet bereikbaar



Verlag

Origineel

VERSLAG NR
GEN/15/30790751/00/NL/000

BESLUIT VAN DE CONTROLE

De elektrische installatie voldoet niet aan de voorschriften van het Boek 1 (KB van 8/09/2019) inzake de installaties op laagspanning en op zeer lage spanning.

Er dient gevolg gegeven te worden aan de opmerkingen/aanbevelingen die in dit verslag geformuleerd zijn.

Een nieuwe controle moet door hetzelfde organisme worden uitgevoerd om de verdwijning van de inbreuken na te gaan uiterlijk vóór: 23/4/2025

De ingangsklemmen van de differentieelstroominrichting(en) geplaatst aan het begin van de installatie werden niet verzegeld.

Ir F. Dewint
Directeur Generaal

VERWIJZING NAAR DE REGLEMENTAIRE VOORSCHRIFTEN

De Federale Overheidsdienst die Energie onder zijn bevoegdheid heeft moet onmiddellijk in kennis worden gesteld van elk ongeval waarvan personen het slachtoffer zijn en dat rechtstreeks of onrechtstreeks te wijten is aan de aanwezigheid van elektrische installaties.

De werken, nodig om de tijdens het controlebezoek vastgestelde inbreuken te doen verdwijnen, moeten zonder vertraging worden uitgevoerd en dienen alle gepaste maatregelen te worden genomen opdat, indien de installatie in dienst blijft, deze inbreuken geen gevaar vormen voor personen of goederen.

Wanneer er nog inbreuken overblijven bij het nieuwe controlebezoek, uit te voeren binnen de termijn van een jaar, dient het erkend organisme een kopie van het verslag van het controlebezoek te bezorgen aan de Algemene Directie Energie die belast is met het hoog toezicht op de huishoudelijke elektrische installaties.



Verslag

Origineel

VERSLAG NR
GEN/15/30790751/00/NL/000

Bijlagen



Verlag

Origineel

VERSLAG NR
GEN/15/30790751/00/NL/000

Foto situatieplan (1/4)

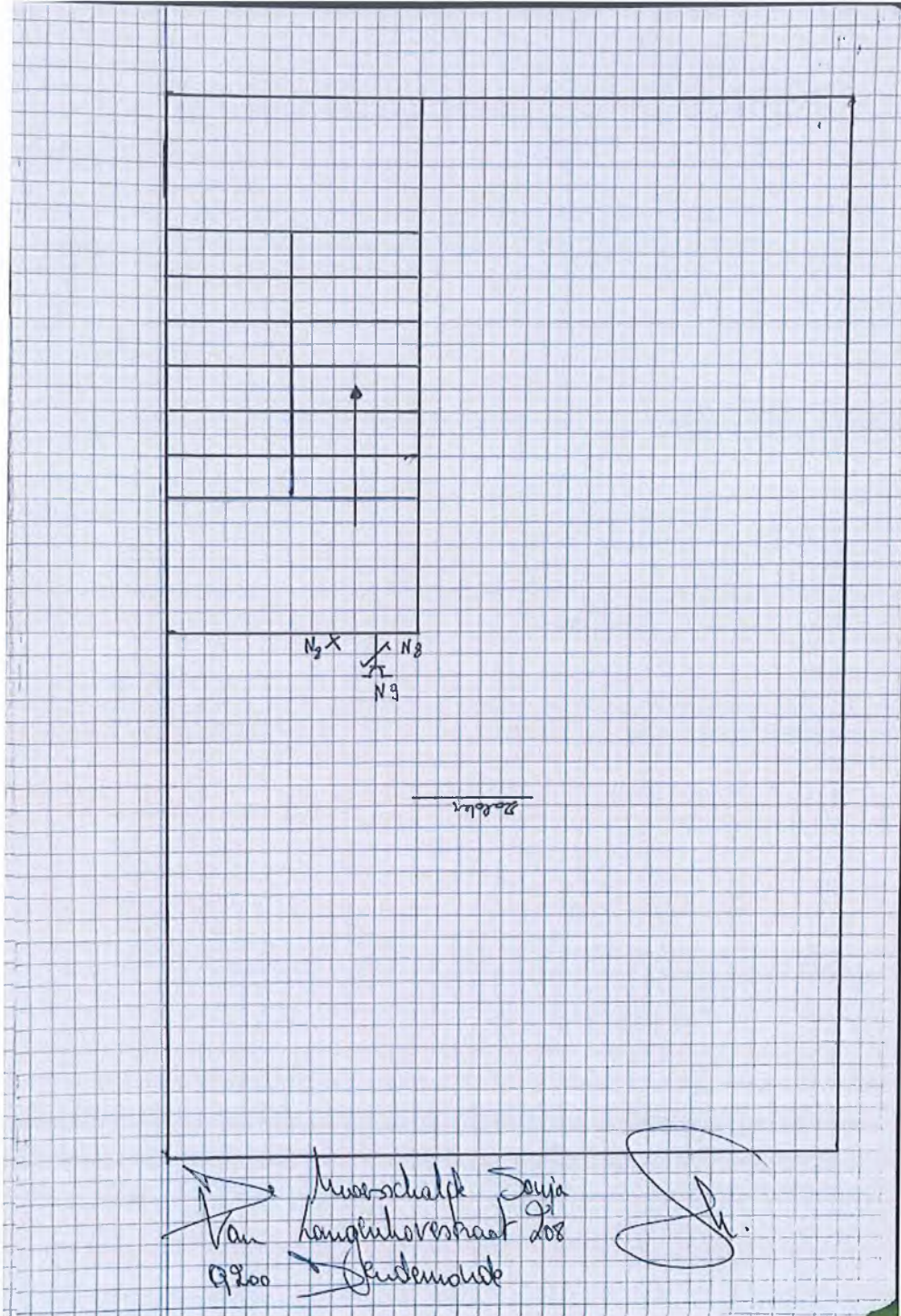



Verlag

Origineel

VERSLAG NR
GEN/15/30790751/00/NL/000

Foto situatieplan (2/4)



Foto situatieplan (3/4)



Foto situatieplan (4/4)

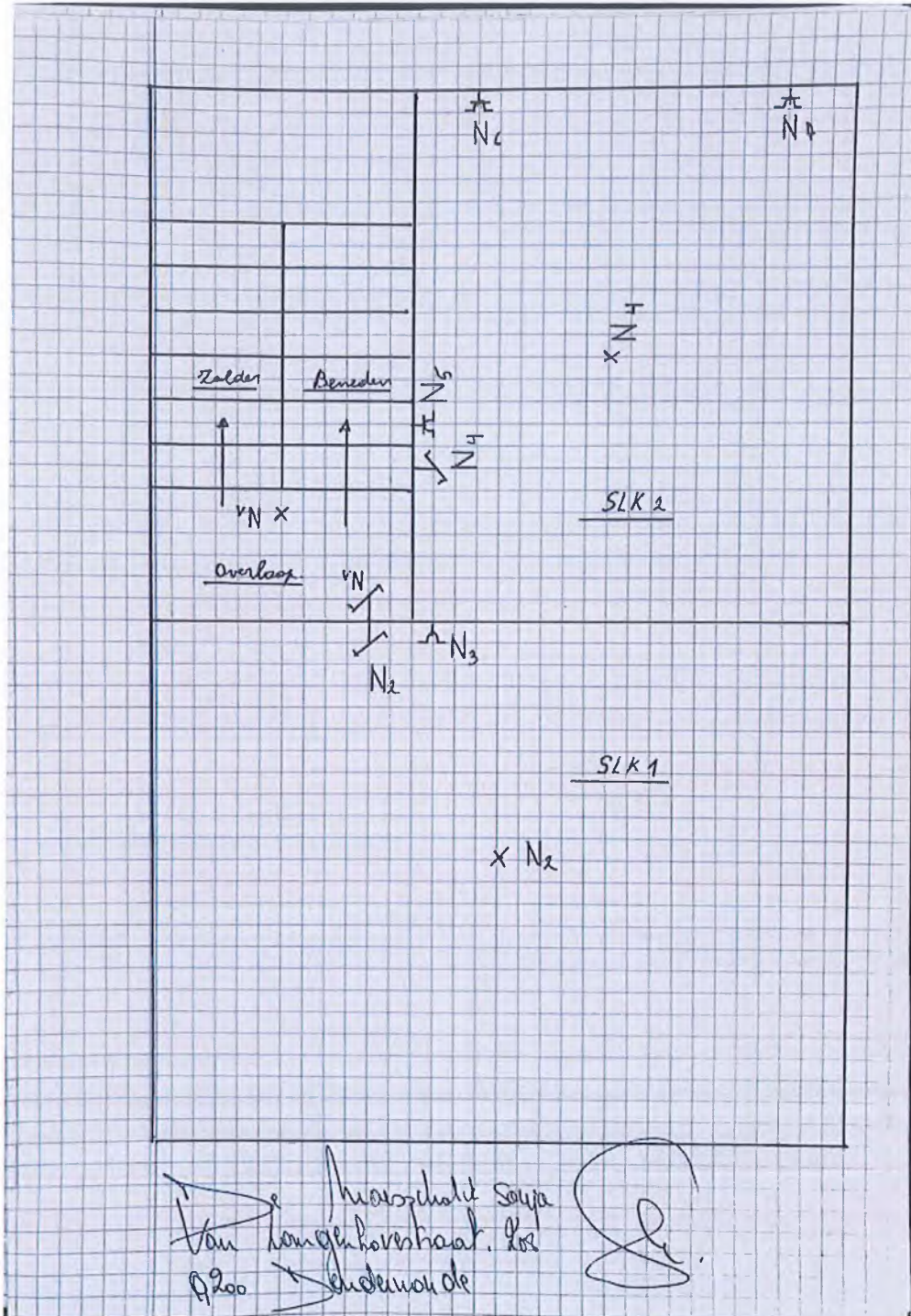

Foto van de eendraadschema's (1/3)



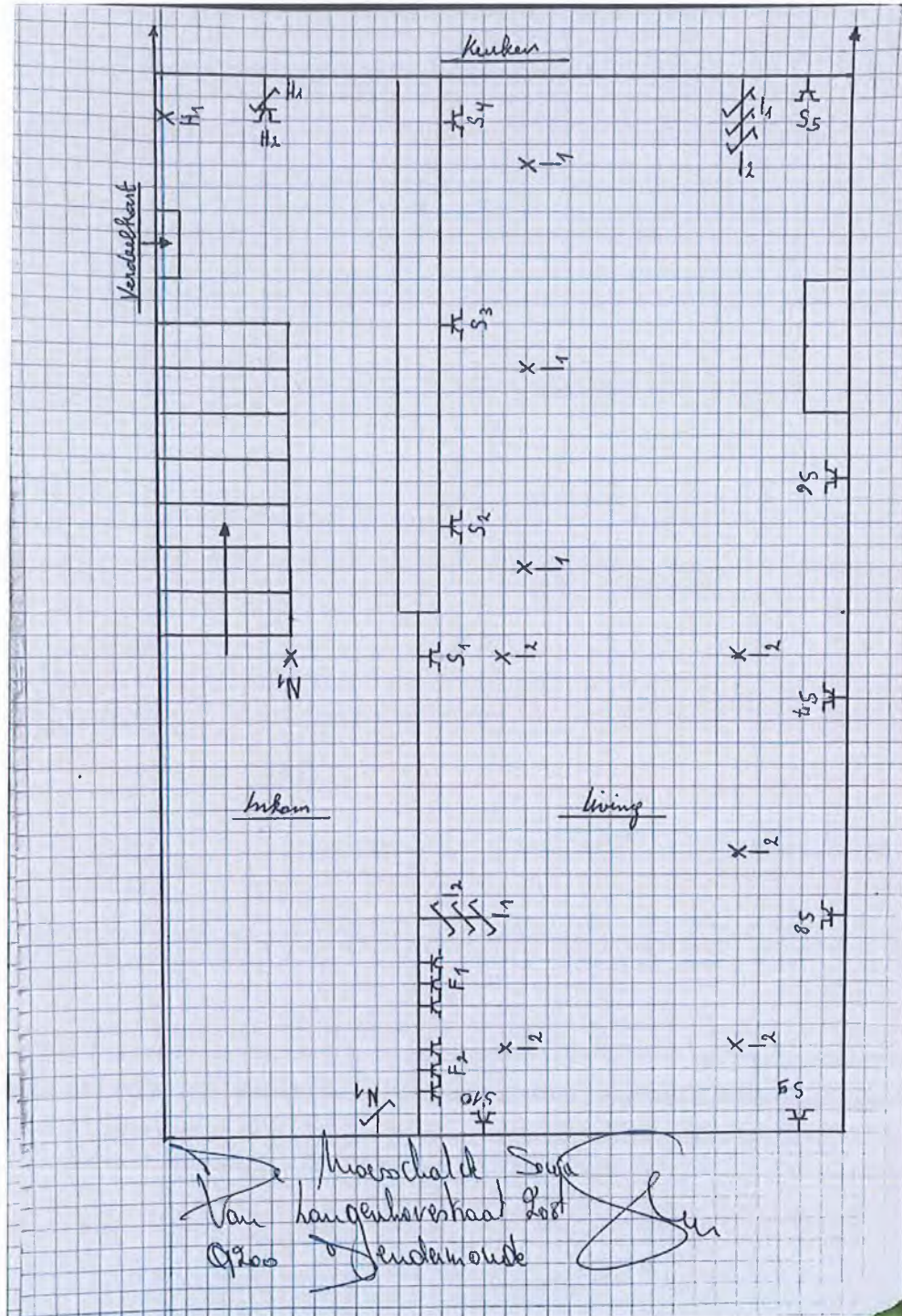

Verslag

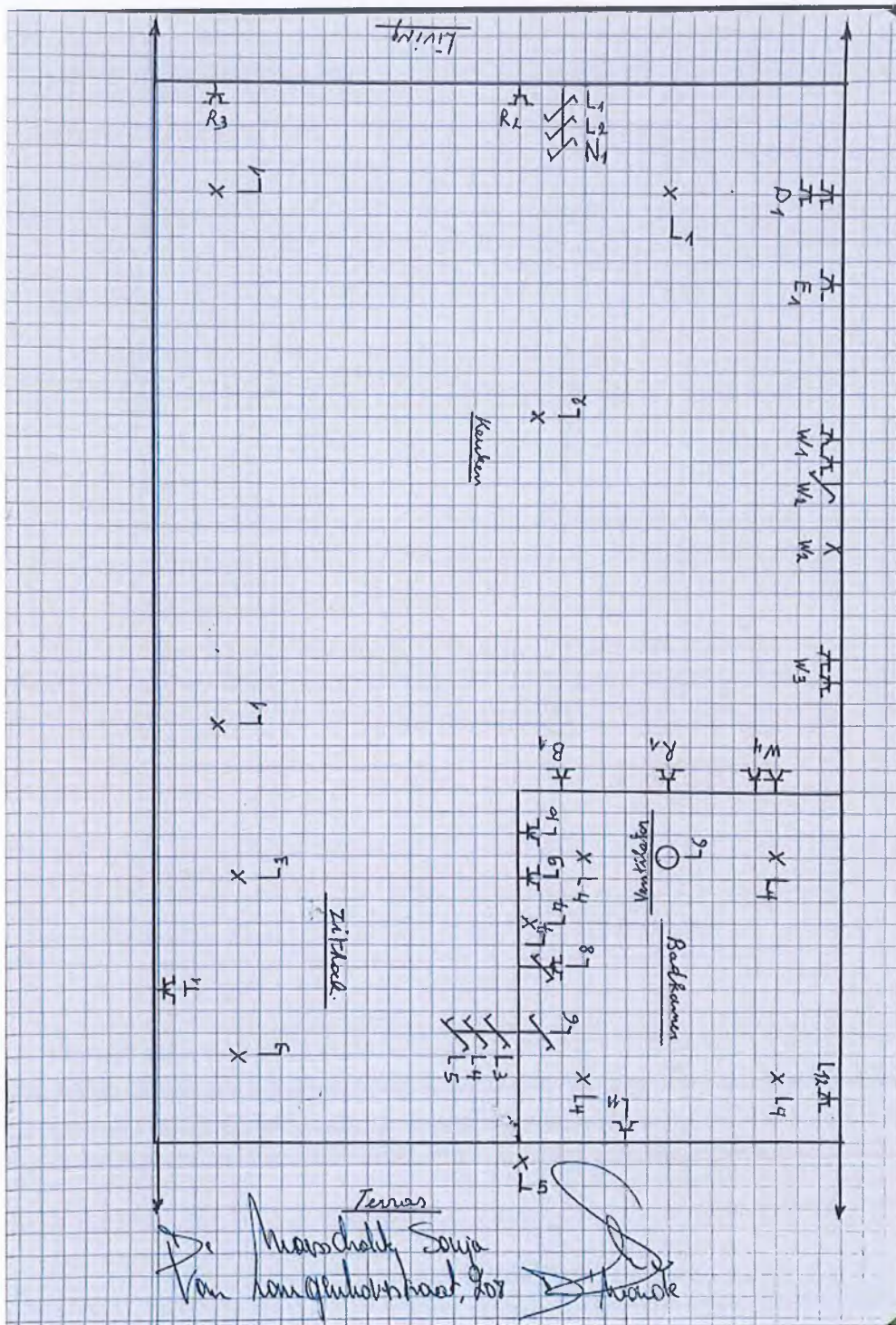
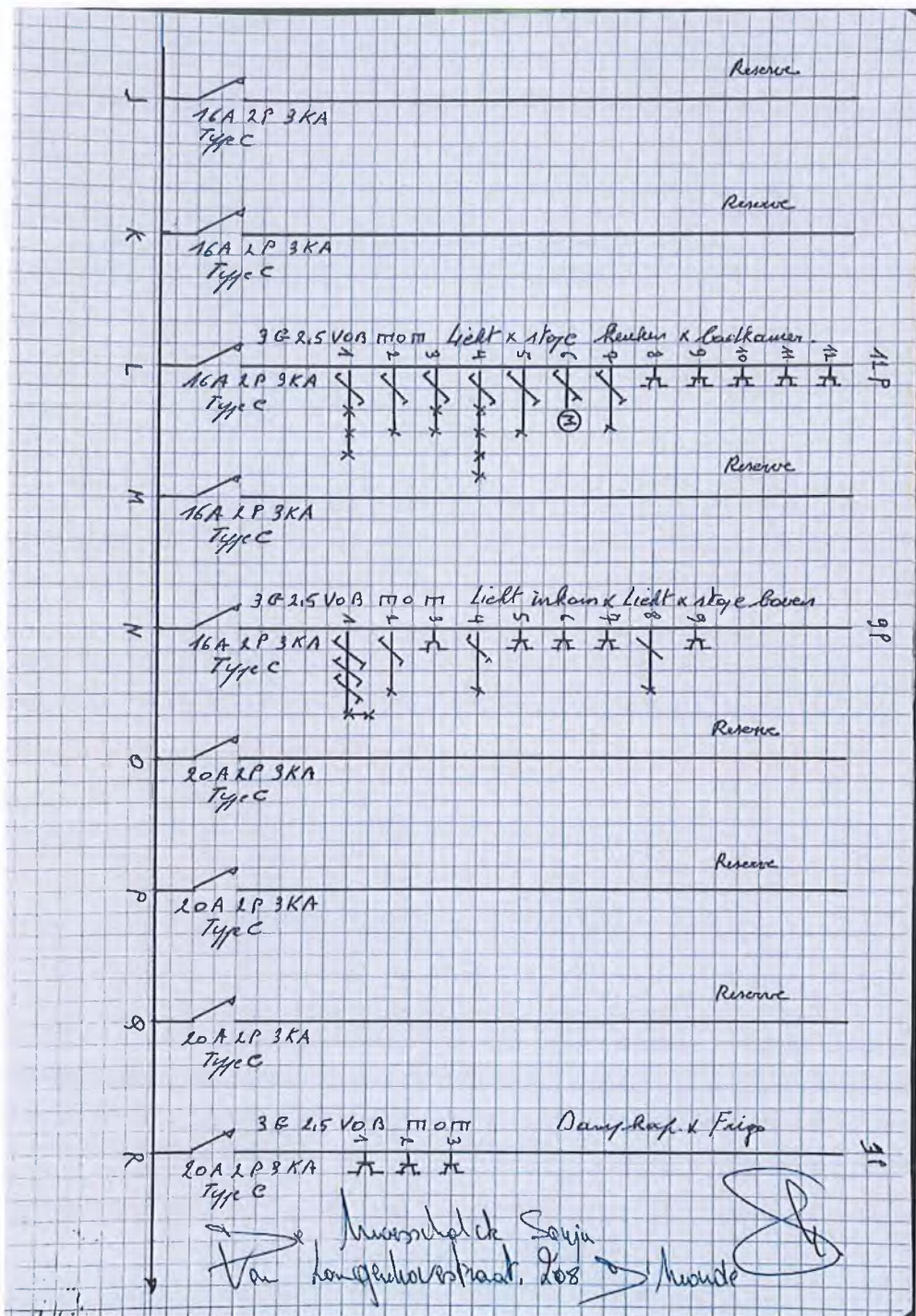
Origineel

VERSLAG NR
GEN/15/30790751/00/NL/000



Verlag

Origineel

VERSLAG NR
GEN/15/30790751/00/NL/000

Foto van de eendraadschema's (2/3)

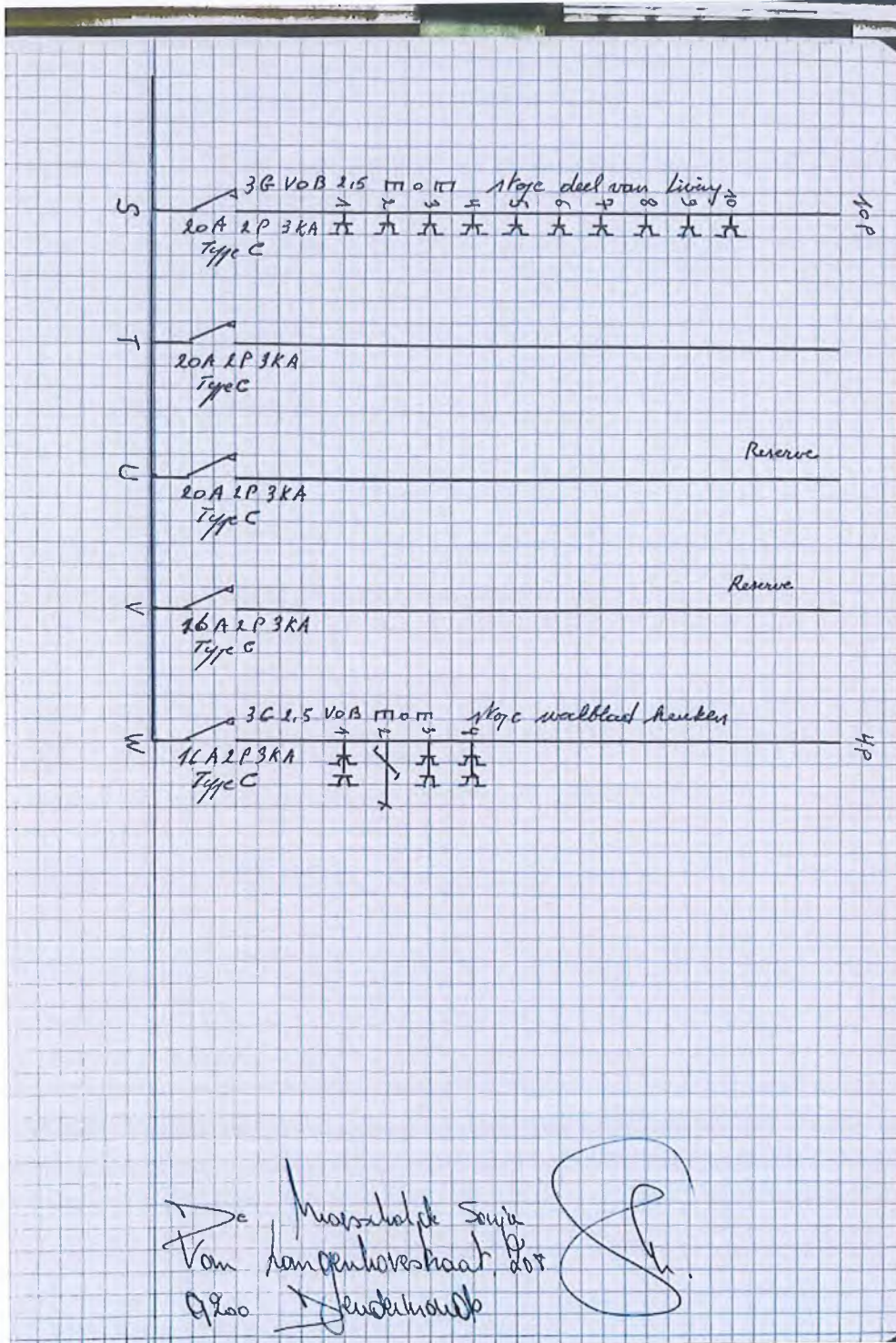

Foto van de eendraadschema's (3/3)

