

Verslag aangaande huishoudelijke installatie op lage en zeer lage spanning (boek 1 KB 08/09/2019)

× De installatie is niet conform met boek 1 van het KB van 08/09/2019.

Inlichtingen

Naam en voornaam eigenaar		Adres eigenaar	: Kielenstraat 102, 3700 Tongeren-Borgloon
Opdrachtgever		Datum van onderzoek	: 30-03-2026
Installateur		BTW installateur	: /
Distributiebeheerder	: Fluvius Limburg	Agent-bezoeker	: EG
Plaats van onderzoek	: Kielenstraat 102 3700 Tongeren-Borgloon		

Identificatie van de installatie

Type lokaal	: Woonenheid - Huis	Teller nr	: 1LGZ0570533286
EAN	: 541449206003470465	Nom. Spanning (V)	: 3N400 V
Max stroom (A)	: 20 A/kVA	Aard van de stromen	: AC
Type alg. schakelaar	: Vermogenschakelaar		
Type aardverbindingssysteem	: TT		
Voedingskabel (hoofd)bord	: Type: VOBS/H07V-K - Sectie L: 10 mm ² - N: 10 mm ² - PE: 16 mm ²		
Voedingsbron	: Openbare distributienet		
Decentrale LS productie-eenheid	: Afwezig		

Gegevens van de uitgevoerde controle

Bestaand verslag aanwezig	Nee	
Type bezoek	Controlebezoek (Hfst 6.5), Bestaande (6.5.)	
Uitvoeringsdatum* <small>*volgens verkregen informatie</small>	Van 01.10.1981 tot 01.06.2020	
Afwijkende bepalingen	Niet toegepast	
Bijzondere installaties en/of ruimten	Ruimten die een bad en/of douche bevatten (7.1)	Voor 01/03/2025

Schema's, plannen en documenten

Stroombaanschema's	: Niet aanwezig
Situatieplan	: Niet aanwezig
Voorwerp van uitgevoerde controle	: zie tabel(len) oplistijng
Aantal verdeelborden	: 1
Aantal (eind)stroombanen	: 9
N° reserve stroombanen	: /
Lijst van de evacuatiewegen en de moeilijk evacueerbare ruimten	: Niet van toepassing
Plan van veiligheidsinstallaties en/of kritische installaties	: Niet van toepassing
Lijst met veiligheidsinstallaties en/of kritische installaties	: Niet van toepassing



Controles, beproevingen en metingen

Differentieelstroombeschermingsinrichtingen (DSI)	: Afwezig
Continuïteit beschermingsgeleiders	: Conform
Continuïteit equipotentiaalverbindingen	: Hoofdequipotentiaal: Niet conform - Bijkomende equipotentiaal verbinding: NVT
Bescherming indirect contact	: Onvoldoende
Staat vast (opgesteld/geïnstalleerd) materieel	: Conform
Visuele controle van vast of vast opgesteld materieel	: Conform
Visuele controle van verplaatsbaar materieel	: Conform
Elektrisch materieel i.f.v. uitwendige invloeden	: Conform
Bescherming tegen rechtstreekse aanraking	: Onvoldoende
Beveiligingen in overeenstemming met de doorsnede geleiders, toestellen en materieel	: Conform
Beveiligingen tegen overstroom	: Conform
Bescherming tegen thermische invloeden	: Conform
Type aardelektrode	: Niet vastgesteld

Metingen

Meetapparatuur waarvan de agent-bezoeker titularis is

Spreidingsweerstand i.o.m. DSI	: Niet gemeten
Algemeen isolatieniveau	: Niet gemeten

De isolatiemeting werd niet uitgevoerd op de meet- en regeltechnische installaties, de ZLS installaties en DC-kringen van fotovoltaïsche installaties.

Besluit

De installatie (die deel uitmaakte van onze controle) voldoet niet aan de voorschriften van boek 1 van het KB van 08/09/2019. De werken, nodig om de inbreuken te doen verdwijnen, moeten zonder vertraging uitgevoerd worden en alle maatregelen moeten getroffen worden opdat de in inbreuk zijnde installatie, indien zij in dienst blijft, geen gevaar vormt voor de personen of goederen.

De installatie moet nagezien worden voor 30-03-2027 door onze diensten

Raadgevingen voor huishoudelijke installaties

De eigenaar, de beheerder of de uitbater van de elektrische installatie is ertoe gehouden

- a) het verslag van het controlebezoek te bewaren in het dossier van de elektrische installatie ;
- b) de verplichting in het dossier elke wijziging aangebracht aan de elektrische installatie te vermelden ;
- c) de verplichting de met het toezicht belaste ambtenaar van de Federale Overheidsdienst die Energie onder zijn bevoegdheid heeft onmiddellijk in te lichten over elk ongeluk aan personen overkomen en rechtstreeks of onrechtstreeks te wijten aan de aanwezigheid van elektriciteit ;
- d) de verplichting, wanneer er inbreuken zijn vastgesteld tijdens het controlebezoek, een nieuw controlebezoek te doen verrichten door hetzelfde erkend organisme om na te gaan of na afloop van de termijn van één jaar de inbreuken verdwenen zijn. Indien tijdens dat tweede bezoek wordt vastgesteld dat er nog inbreuken overblijven, moet het erkend organisme een kopie van het verslag van het controlebezoek sturen naar de Algemene Directie Energie die belast is met het hoog toezicht op de huishoudelijke elektrische installaties.

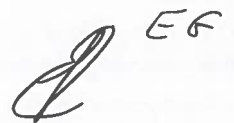

EG

Inbreuken en/of opmerkingen en/of nota's

Inbreuken Lijst

- Eendraadsschema is niet aanwezig. (B1:3.1.2.1.a)
- Situatieplan is niet aanwezig. (B1: 3.1.2.3.a)
- De gehele aardingsinstallatie (aardverbindingen, aardgeleider, beschermingsgeleiders, equipotentiaal geleiders,...) is niet conform of is niet uitgevoerd volgens de regel van goed vakmanschap (B1:2.5.)
- Hoofd-equipotentiale verbindingen ontbreken, zijn onvolledig: (B1: 4.2.3.2.)
- Bescherming tegen elektr. schokken is niet verzekerd. Openingen in het L.S.B. afdichten, in gewone ruimte moet de beschermingsgraad min IPXX-B bedragen. (B1:4.2.2.3.)
- De voedingsspanning in huishoudelijke elektrische elektrische installatie is niet aangeduid op elk schakel- en verdeelbord. (B1:3.1.3.3.a)
- Het schakel- en verdeelbord kan niet geopend worden doordat de smeltveiligheden en/of penzekeringen niet of slechts moeizaam uitgenomen kunnen worden. De interne bekabeling kan niet nagekeken worden. (B1: 5.3.5.1.c)
- Er is geen differentieelstroomrichting in het begin van de installatie of een bijkomende differentieel met een grote of zeer grote gevoeligheid voor vochtige ruimten geplaatst. (B1:4.2.3.2)
- Bijkomende differentieelschakelaar, die ongeschikt is aan de hoofddifferentieel, voor het geheel van de apparatuur ondergebracht in de wasplaatsen en de stortbad – of badkamers ontbreekt of heeft een groter gevoeligheid dan 30 mA. (B1: 4.2.4.3.c-5.3.5.2-5.4.4.1)
- Stopcontact(en) met aardpen is niet verbonden met de beschermingsgeleider (randaarding is verboden). (B1:5.3.5.2.b)

Opmerkingen Lijst

- De klant deed ons mee dat er geen veiligheids- en/of kritische installaties aanwezig zijn
- De klant deed ons mee dat de elektrische installatie geen evacuatiewegen doorkruist en/of geen moeilijke evacueerbare ruimten bevat

Nota's Lijst

- Dit verslag kan ook gebruikt worden voor verkoop van de (woon)eenheid.
- Het is mogelijk (na het voorleggen van schema's) dat er bij een volgend controlebezoek meerdere inbreuken worden vastgesteld.
- De staat van de installatie heeft tot gevolg dat een grondige vernieuwing zich opdringt.
- De (woon)eenheid was tijdens de controle bemeubeld.
- De aardspreadsweerstand kan niet gemeten worden. Deze dient bij voorkeur kleiner te zijn dan 30 ?.
- De isolatieweerstand kan niet gemeten worden. Deze dient groter te zijn dan 0,5 M?.

Oplijsting verdeelborden

Nr/Locatie bord	Gang								
	Aantal	N°	# polen	In (A)	Type	Sectie (mm ²)	Icu (kA)	Energiebeperkingsklasse 3?	Onderbrekingsvermogen voldoende?
Beveiliging	4	C E F J	1/1	16	/	/	3	NVT	JA
	2	H I	1/1	16	U	/	3	NVT	JA

Bijlages-1

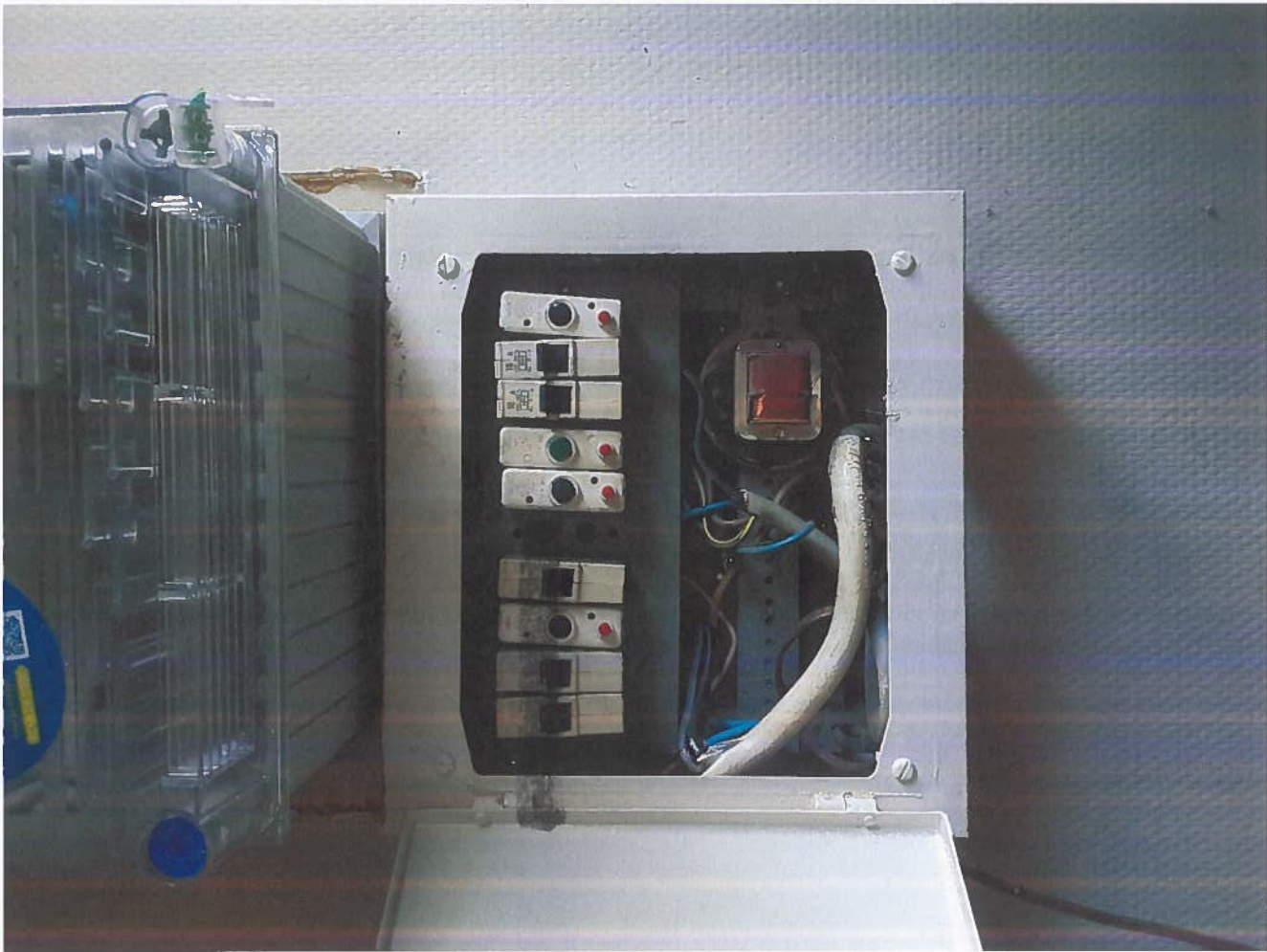

Bijlages-2

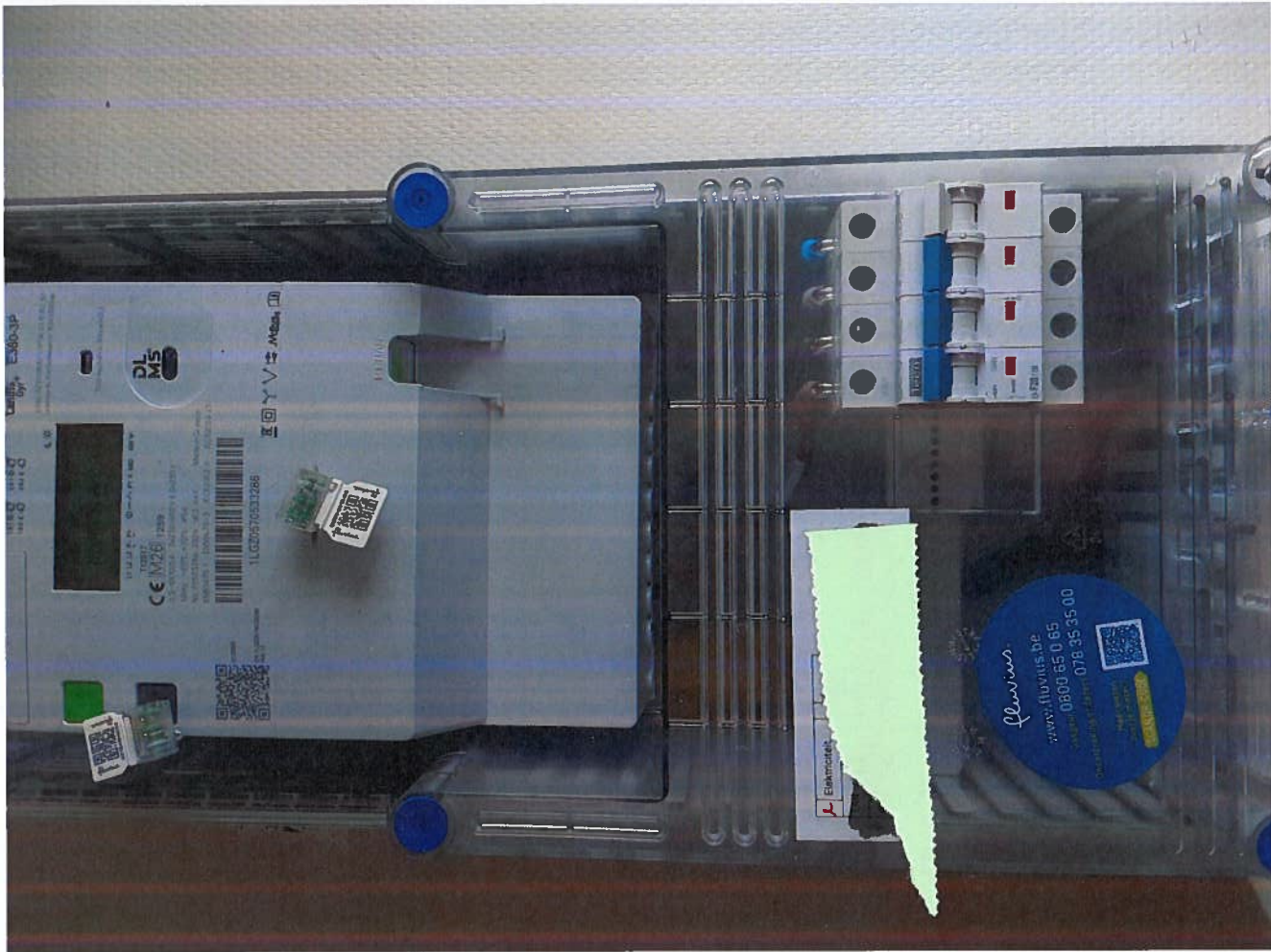

Bijlages-3



Bijlages-4

