

Geregistreerd op bladen van
 te Antwerpen, derde kantoor der registratie
 op. 25 SEP. 1936
 boek 34 blad 70 vel 25
 Ontvangen: TWEEHONDERD VIJFENTWINTIG FRANK

De ontvanger
Handwritten signature

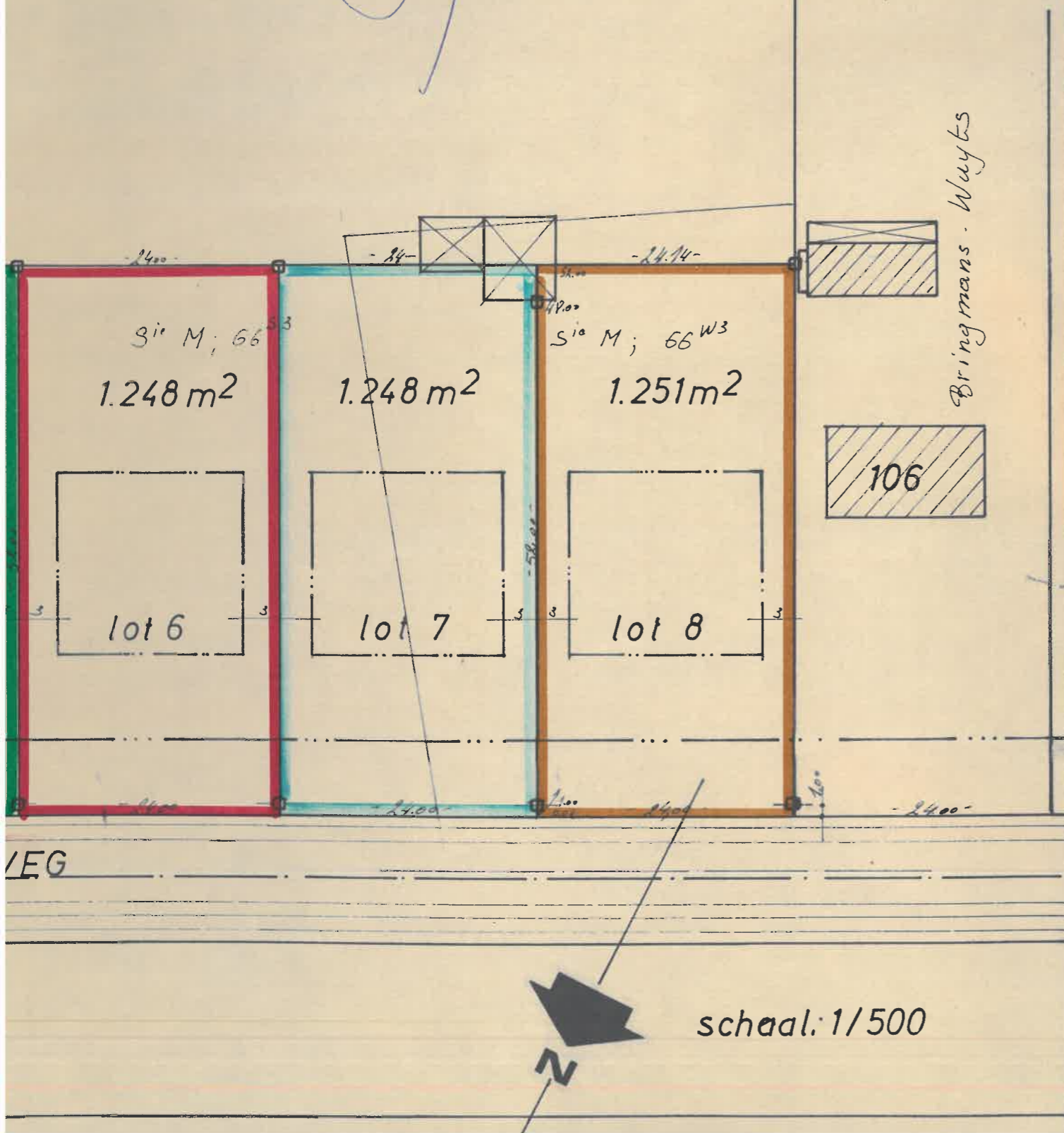

GEMEENTE BRECHT.
 (PROVINCIE ANTWERPEN)

OPMETINGSPLAN:

van 8 percelen bouwgrond, in verkaveling te BRECHT, goedgekeurd onder het nummer 022/230(1)/2 dd. 5 oktober 1981;

gekend als volgt:

LOT NR:	Sectie M, delen uit ...	Perceelbreedte:	Oppervlakte
LOT 1:	nr 66/s3	21,05 meter	1.810 m ²
LOT 2:	nr 66/s3	24,00 meter	1.248 m ²
LOT 3:	nr 66/s3	24,00 meter	1.248 m ²
LOT 4:	nr 66/s3	24,00 meter	1.248 m ²
LOT 5:	nr 66/s3	24,00 meter	1.248 m ²
LOT 6:	nr 66/s3	24,00 meter	1.248 m ²
LOT 7:	nr 66/s3 + 66/w3	24,00 meter	1.248 m ²
LOT 8:	nr 66/w3	24,00 meter	1.251 m ²

Opgemaakt door ondergetekende, landmeter-schatter van onroerende goederen, wettelijk beëdigd voor de Rechtbank van Eerste Aanleg te Leuven.

18-07-86

PETRE Fr. Georges
 M. S. O. G.
 Bunderbeeklaan 6
 2080 KAPellen.

Handwritten signature

te nametive Antwerpen 24 september 1986.

Handwritten signature

↑
 N
 schaal: 1/500

Eric VAN HAUWERMEIREN

NOTARIS
Amerikalei 10
2000 ANTWERPEN
24 SEP. 1986

NOTARIS
Amerikalei 10
2000 ANTWERPEN
24 SEP. 1986

geregistreerd en bladen
in Antwerpen, derde kantoor der registratie
op: 25 SEP. 1986
boek 34 blad 70
Ontvangen: TWEEHONDERD VIJFENTWINTIG FRANK

225
De ontvanger
[Signature]

Lhr R. Van Limbergen

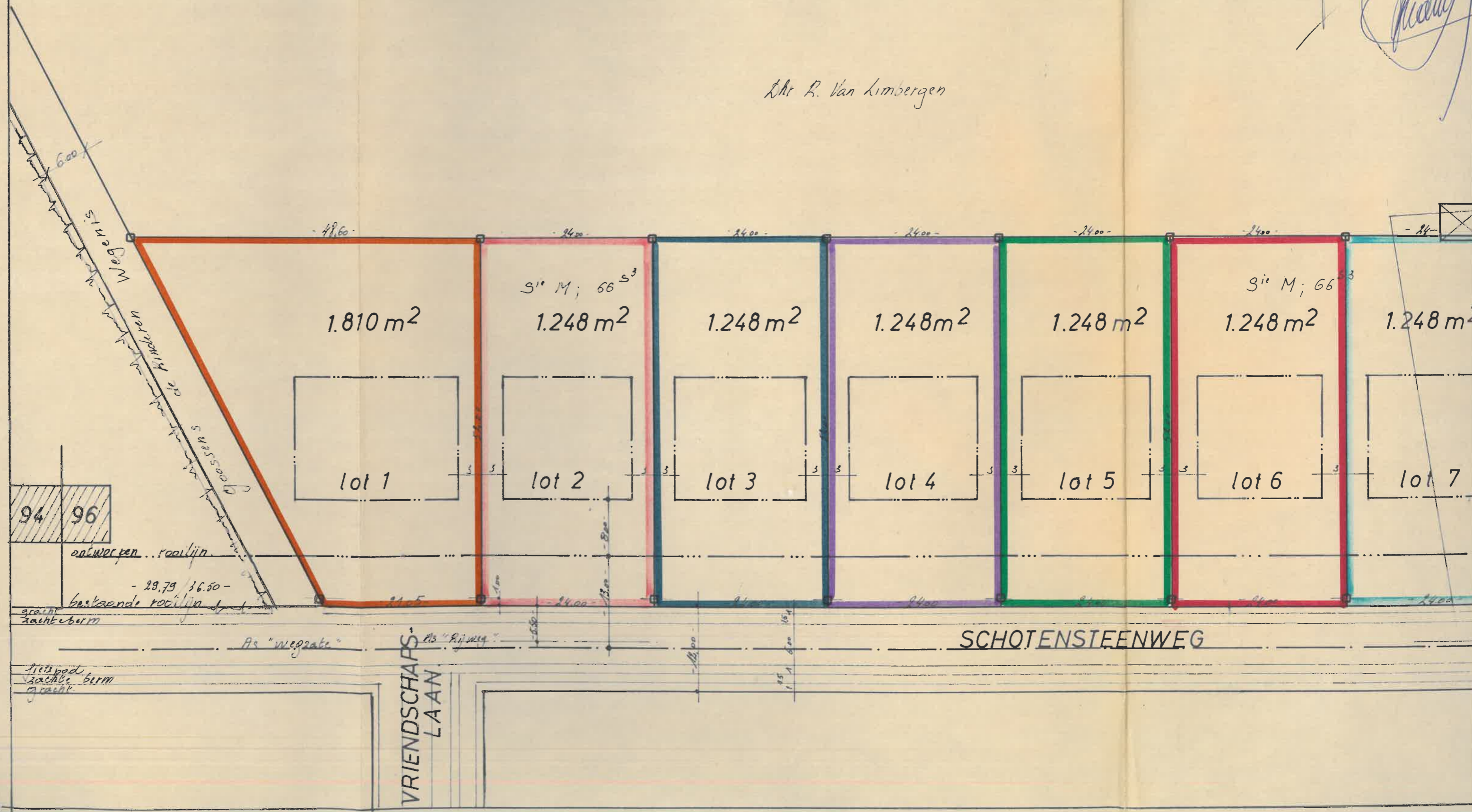

PROVINCIE ANTWERPEN
GEMEENTE BRECHT

VERKAVELINGSAANVRAAG

VERKAVELINGSONTWERP
BESTAANDE TOESTAND
LIGGINGSPLAN
SITUATIEPLAN

Goedgekeurd door het College
van Burgemeester en Schepenen
in zitting van 5/10/81
Bij verordening
De Secretaris, De Burgemeester,



LIGGING
SCHOTENSTEENWEG

BRECHT.
sectie M nr: 66⁵², 66^{W3}

AANVRAGER
N LIMBERGEN
HOUTSEBAAN 180
BERHOUT



goedgekeurd in de ge-
meenteraad in zitting
van:

opgemaakt door:
STUDIEBUREAU ir E ROEFS
BISSCHOPSLAAN 44
BEERSE
Tel 014/61 18 97
161 27 52

BIJ BEVEL
de secretaris

Geregistreerd een bladen *een* *renvooiat*
te Antwerpen, derde kantoor der registratie
op. 25 SEP. 1986
boek 34 blad 70 val 25
Ontvangen: TWEEHONDERD VIJFENTWINTIG FRANK
de burgemeester De ontvanger

225

[Signature]
3 JULI 1981

Dossier A 78 09 06

Plan A 780906/1^{Bis}

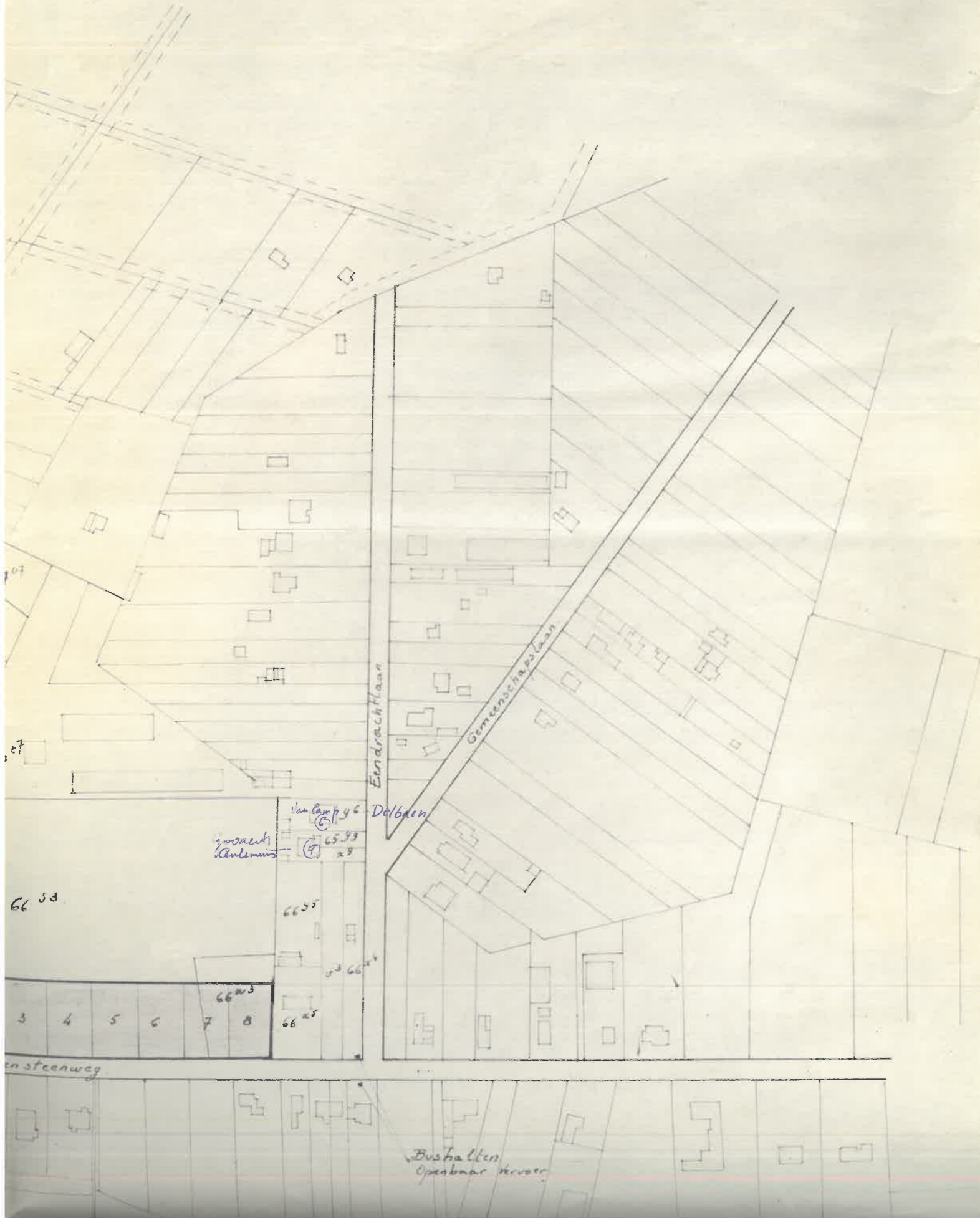

Grasschaaf

fietsweg (beton)

DWARS PROFIEL BESTAANDE WEG.

rijweg (beton)

zachte berm

gracht



N

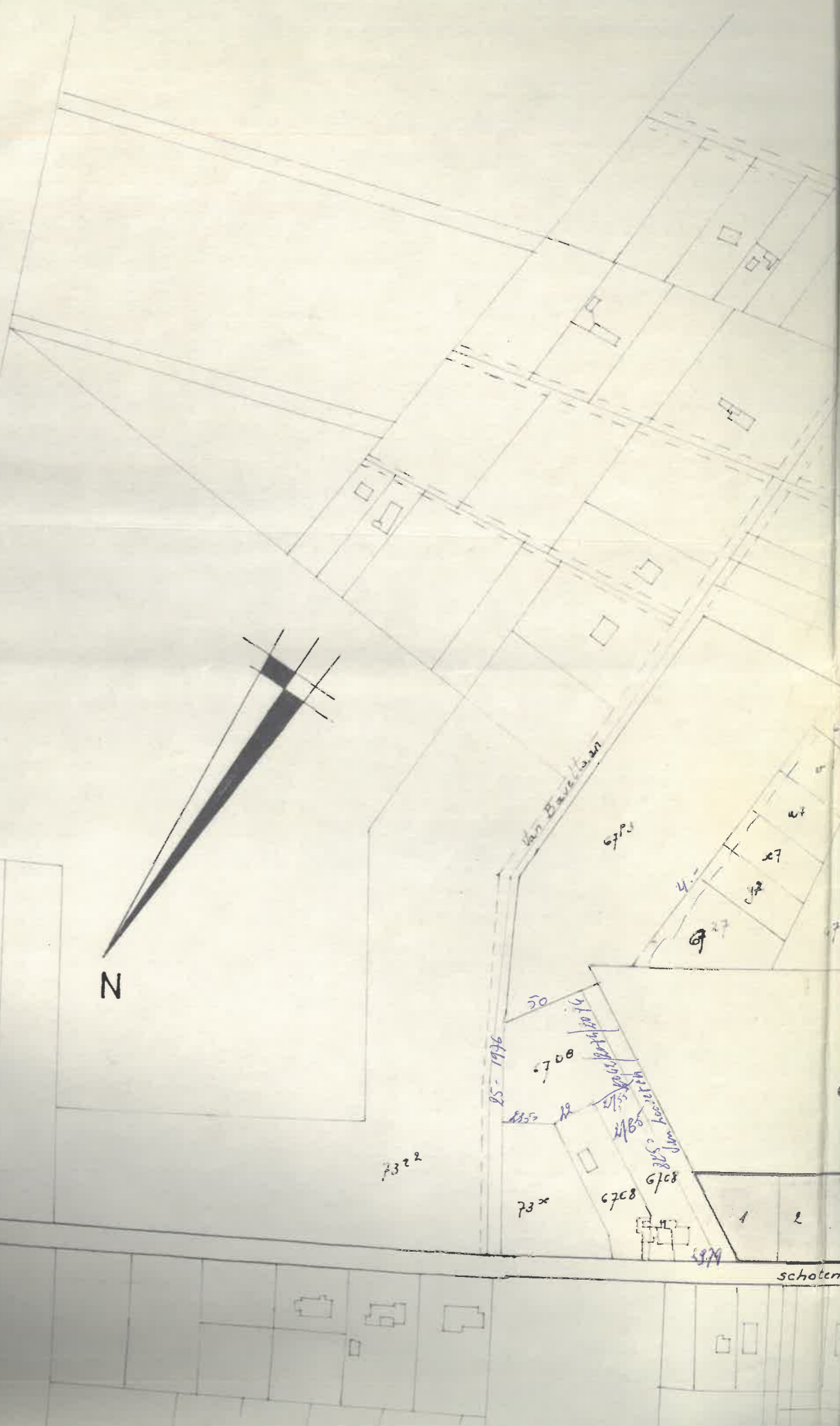

schoten

VAN BAVELLAAN

Builing - Sm

Van den Bleeken - Dries Antwerpen

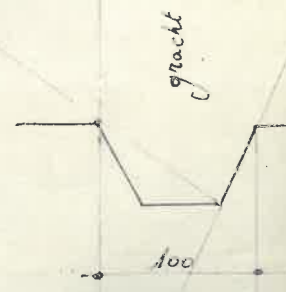

De kaart van Antwerpen 24 september 1986.

[Handwritten signature]
Antwerpen

DE TOESTAND
PLAN

schaal 1/2500

RELIEF vlak terrein. zelfde niveau als weg
OCCUPATIE VAN DE BODEM weiland

NUTSVORZIENINGEN:
- ELECTRICITEIT

SITUATIEPLAN.

SCHAAL 1/20.000

N

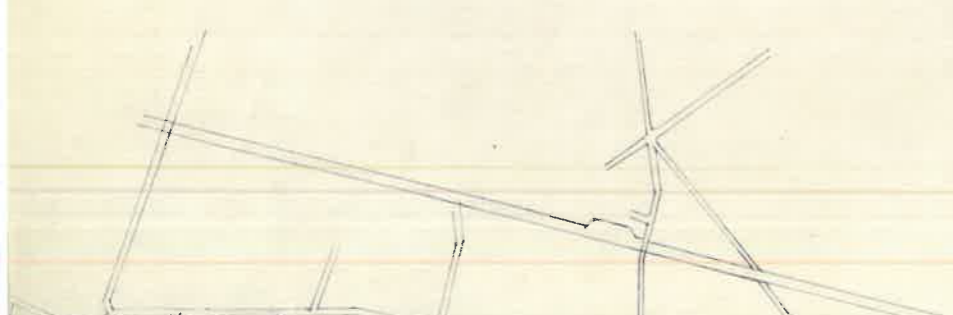
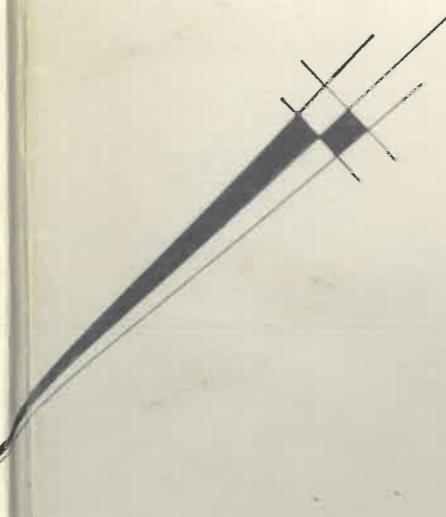

Hofkens - Rombouts, Brecht

Mertens - Antwerpen

BE STAA
LIGGING

Van Camp - Delbaen Brecht

Knaepen - Wouters - Antwerpen

Joosen - Wilaerts, Brecht

Bringmans - Wyls, Brecht

EIGENAAR: VAN LIMBERGEN R
TURNHOUTSEBAAN 180
BORGERHOUT

1248 m²

1248 m²

1248 m²
20.00

1248 m²

1248 m²

1248 m²

24,-

25,-

Mess Doornen + Mess Thijssen

Dierck-Bingen

BESTAANDE
SERVITUDE WEG

46,-

1690 m²

24-

29,00

1248 m²



Doornen + Thijssen

EIGENAAR: VAN LIMBERGEN K.
 TUINHOUTSEBAAN 180
 BORGERTHOUT

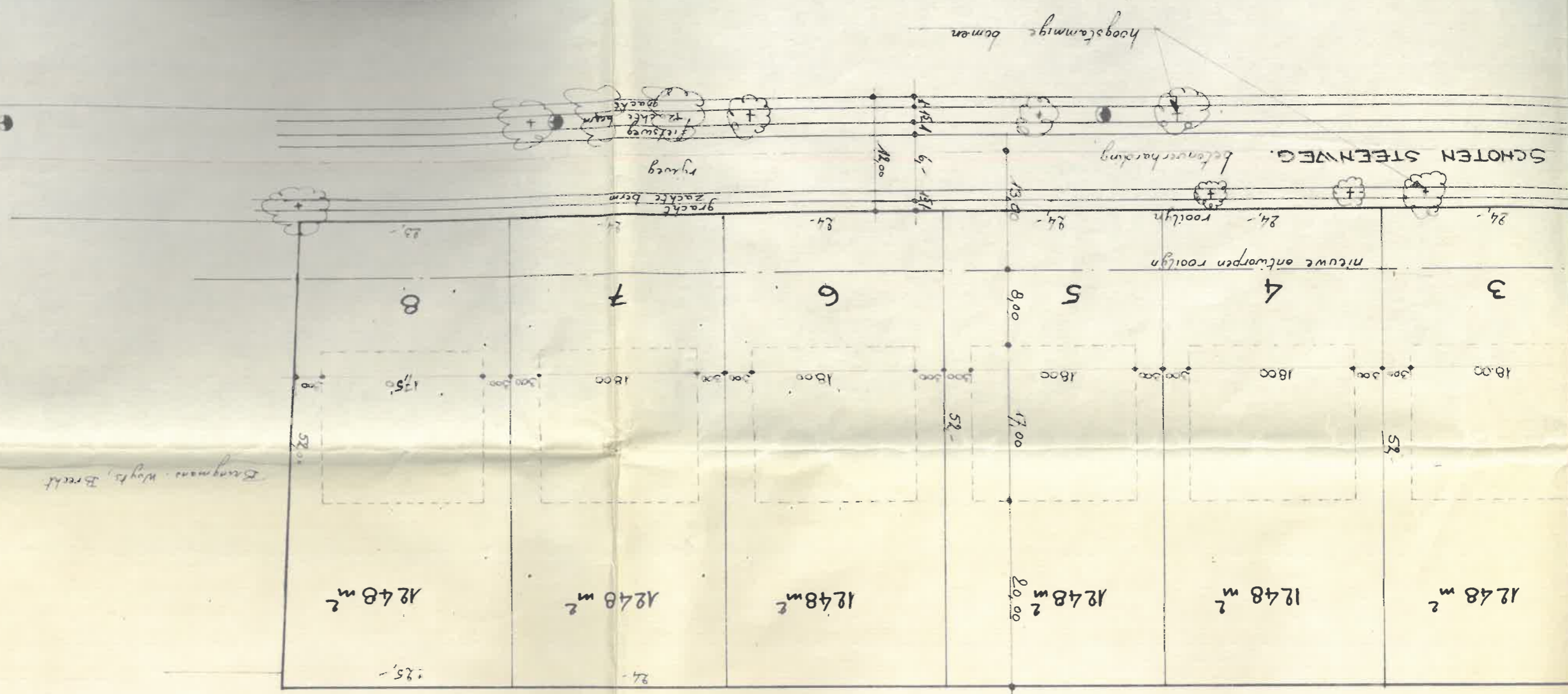

Burgmans - Weyts, Breeft

Joosen - Wlaerts, Breeft

VERKAVELINGSAAHRDRAAG

Marktwerben

E. 10

Van Reykhuysen

Staten Straatweg

Wijkweg van

Kempische markt

schipenstraat

Tilburgbaan

Krekbergstraat

Andriesscheenweg

Tilburgbaan

Molensstraat

Breda

SITUATIEPLAN.

SCHAAL 1/20 000

N

