

# AFPALINGSPLAN

referentnr: 71029/10.501

Gemeente BERINGEN 5e Afd/Koersel

Sectie B, 1499c2

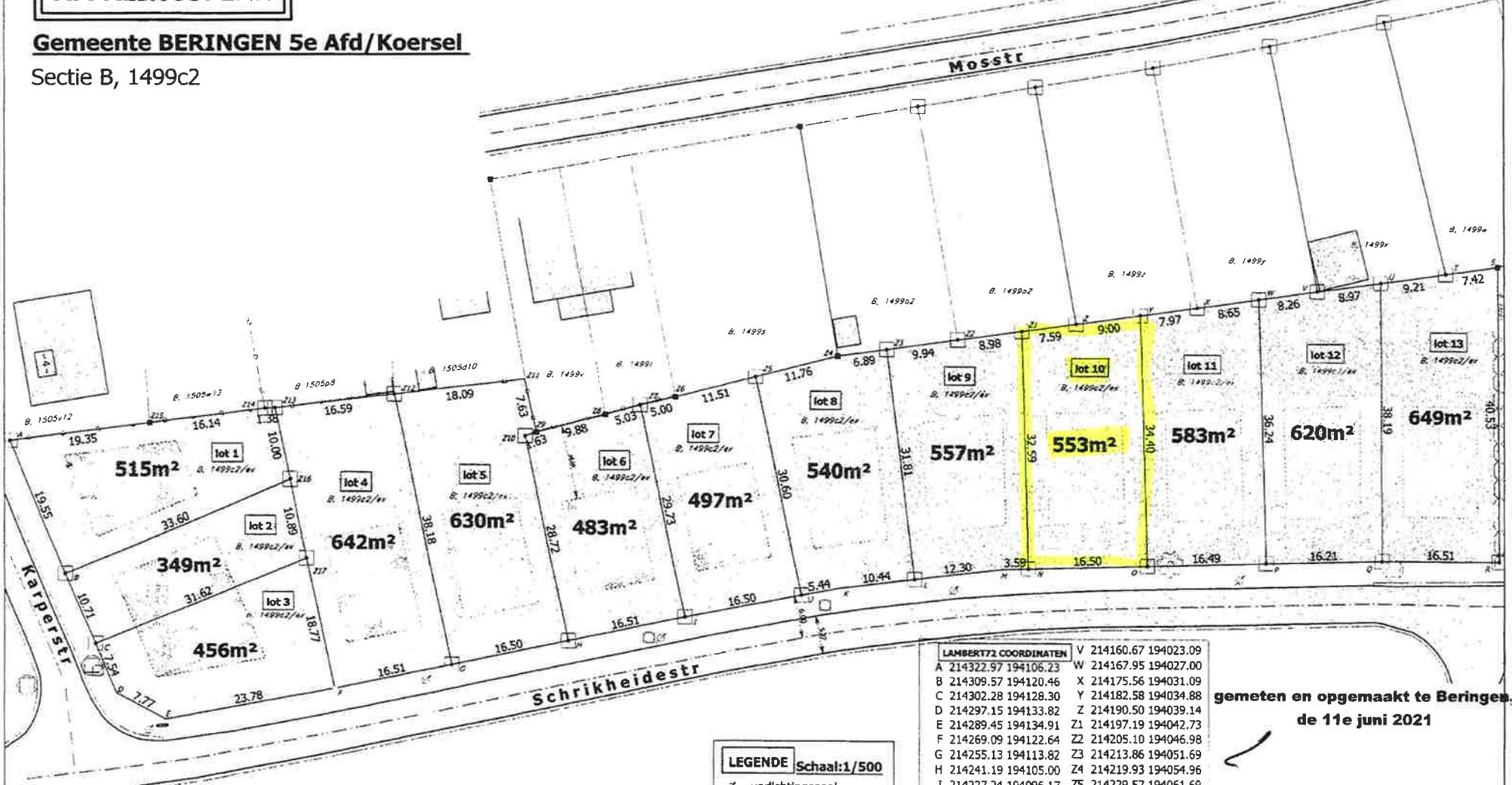

ptr D,E,K,M,Z11 = niet gemat. vlg. plan  
 pc F = nagel  
 ptr S, 24, 26, 28, 29 en Z15 = betonnen grenspaal  
 Alle andere punten zijn tenopstien  
 segment A tem E niet gemat, vlg. rooilijn Karpersst  
 E tem R niet gemat, vlg. rooilijn Schrikheidestr  
 R-S langs haag, vlg. plan Caerts dd/5/2011  
 S tem Z, Z-21 en Z1 tem Z4, niet gemat, vlg. plan met referentnr: 71029/10.311  
 Z11-Z9-Z8-Z7-Z6 langs betonpl. vlg. plan Amicus dd/1/01/2013  
 Z4-Z5-Z6 niet gemat, vlg. plan Amicus dd/1/01/2013  
 Z14-Z15-Z4 langs betonpl. vlg. plan met referentnr: 71029/466  
 Z11-Z12-Z13-Z14 niet gemat, vlg. plan met referentnr: 71029/466  
 alle andere grenzen zijn niet gemat. en nieuwe grenzen

**LEGENDE** Schaal: 1/500

- ⊙ verlichtingspaal
- ▬ grenspaal
- deksel riolering
- ⊙ fenopaal
- deksel water
- ⊙ trangel
- ⊙ elek.cab.
- ⊙ boom

LAMBERT72 COORDINATEN	
V	214160.67 194023.09
A	214322.97 194106.23
B	214309.57 194120.46
C	214302.28 194128.30
D	214297.15 194133.82
E	214289.45 194134.91
F	214269.09 194122.64
G	214255.13 194113.82
H	214241.19 194105.00
I	214227.24 194096.17
J	214213.18 194087.54
K	214208.52 194084.73
L	214199.25 194079.94
M	214188.32 194074.30
N	214184.99 194072.96
O	214169.69 194066.78
P	214154.39 194060.61
Q	214139.33 194054.60
R	214123.83 194048.91
S	214138.12 194010.98
T	214144.65 194014.50
U	214152.77 194018.85
W	214167.95 194027.00
X	214175.56 194031.09
Y	214182.58 194034.88
Z	214190.50 194039.14
Z1	214197.19 194042.73
Z2	214205.10 194046.98
Z3	214213.86 194051.69
Z4	214219.93 194054.96
Z5	214229.57 194061.69
Z6	214239.00 194068.29
Z7	214243.15 194071.06
Z8	214247.23 194074.01
Z9	214255.32 194079.68
Z10	214256.56 194080.74
Z11	214259.46 194073.27
Z12	214275.55 194081.56
Z13	214290.31 194089.13
Z14	214291.58 194089.68
Z15	214305.87 194097.18
Z16	214284.95 194097.58
Z17	214279.12 194106.77

gemeten en opgemaakt te Beringen  
 de 11e juni 2021

bestuurder Guido Scheers  
 vr de bv SCHEERS St&G  
 LAN 04-0841  
 tel./fax 011/423317  
 bvba.scheers@telenet.be