

Adres- en onderzoeksgegevens

Adres installatie Oudstrijdersstraat 32, 2520 Oelegem
 Naam eigenaar Van Tendeloo-Van Egdorn
 Adres eigenaar idem,
 Type object eengezinswoning
 EAN-code 541448820047941227
 Aard installatie bestaand
 Doel onderzoek controlebezoek



Het onderzoek is verricht op 29-6-2020 volgens hoofdstuk / afdeling 6.5 van Boek 1 inzake de installaties op laagspanning en op zeer lage spanning.

Installatiegegevens

Spanning (V)	3N400 (3f + N)	In hoofdschakelaar (A)	40
Type elektrode	pen	Δ differentiële schakelaar(s) (mA)	300 en 30
\varnothing voedingsleiding (mm ²)	10	Aantal verdeelborden	2
In hoofdbeveiliging (A)	32	Aantal stroombanen per verdeelbord	18 + 3

Metingen

Ra / Zs (Ω)	20,12 / --	Werking differentiële schakelaar(s)	goed
Continuïteitsmeting	goed	Isolatieweerstand van de installatie (M Ω)	>0,5

Inbreuken

1. nihil

ADS: Automatische differentiële schakelaar

Opmerking: Tijdens het onderzoek zijn enkel de verdeelborden en de zichtbare delen van de installatie gecontroleerd. Schakelaars, contactdozen, plinten / goten etc., zijn niet losgemaakt. Indien tijdens de keuring de schema's ontbreken, kunnen bij een volgend controlebezoek bijkomende Inbreuken worden vastgesteld.

Opmerkingen

Voor de omschrijving van de installatie zie schema's

Besluit

De installatie is conform Boek 1 inzake de installaties op laagspanning en op zeer lage spanning.

De algemene ADS was / werd verzegeld en het ééndraads- en situatieschema werden per gezien getekend / gecontroleerd.

De installatie dient opnieuw te worden gecontroleerd uiterlijk 29/6/2045, alsook voor ingebruikname van elke belangrijke wijziging of aanzienlijke uitbreiding uitgevoerd voor deze datum.

Voor de directeur, op 29/6/2020

Naam agentonderzoeker: **Samy Damerdj**

Handtekening: 

De volgende controles werden verricht:

1. de controle van de uitvoering van de elektrische installatie overeenkomstig de eendraadsschema's en de situatieplannen, indien van toepassing zie opmerkingen en Inbreuken;
2. de controle van de staat (vasthechtingen, beschadiging, ...) van het vast geïnstalleerd elektrische materieel in het bijzonder wat betreft de schakelaars, de stopcontactdozen, de aansluitingen in de verdeel- en schakelborden, ...;
3. de controle van de beschermingsmaatregelen tegen elektrische schokken bij rechtstreekse en onrechtstreekse aanraking;
4. de controle van de werking van de differentiaalstroomrichtingen via de eigen testrichting. Indien van toepassing;
5. de controle van de foutlussen en de juiste aansluiting van de differentiaalstroomrichtingen via de opwekking van een foutstroom tussen 2,5 en 2,75 maal de gevoeligheid van het apparaat;
6. de controle van de continuïteit van de equipotentiale verbindingen (hoofd- en bijkomende) en van de beschermingsgeleiders van de stopcontactdozen en van de vaste, vast opgestelde of verplaatsbare toestellen met vaste standplaats van de klasse I;
7. de visuele controle van vast of vast opgesteld materieel dat gevaar kan opleveren voor personen en goederen;
8. de visuele controle van verplaatsbaar materieel dat gevaar kan opleveren voor personen en goederen.

Randopmerkingen

9. de verplichting het verslag van het controlebezoek te bewaren in het dossier van de elektrische installatie;
10. de verplichting in het dossier elke wijziging aangebracht aan de elektrische installatie te vermelden;
11. de verplichting de met het toezicht belaste ambtenaar van de Federale Overheidsdienst die Energie onder zijn bevoegdheid heeft onmiddellijk in te lichten over elk ongeluk aan personen overkomen en rechtstreeks of onrechtstreeks te wijten aan de aanwezigheid van elektriciteit;
12. de verplichting, wanneer er Inbreuken zijn vastgesteld tijdens het controlebezoek, een nieuw controlebezoek te doen verrichten door hetzelfde erkend organisme om na te gaan of na afloop van de termijn van één jaar de Inbreuken verdwenen zijn. Indien tijdens dat tweede bezoek wordt vastgesteld dat er nog Inbreuken overblijven, moet het erkend organisme een kopie van het verslag van het controlebezoek sturen naar de Algemene Directie Energie die belast is met het hoog toezicht op de huishoudelijke elektrische installaties.

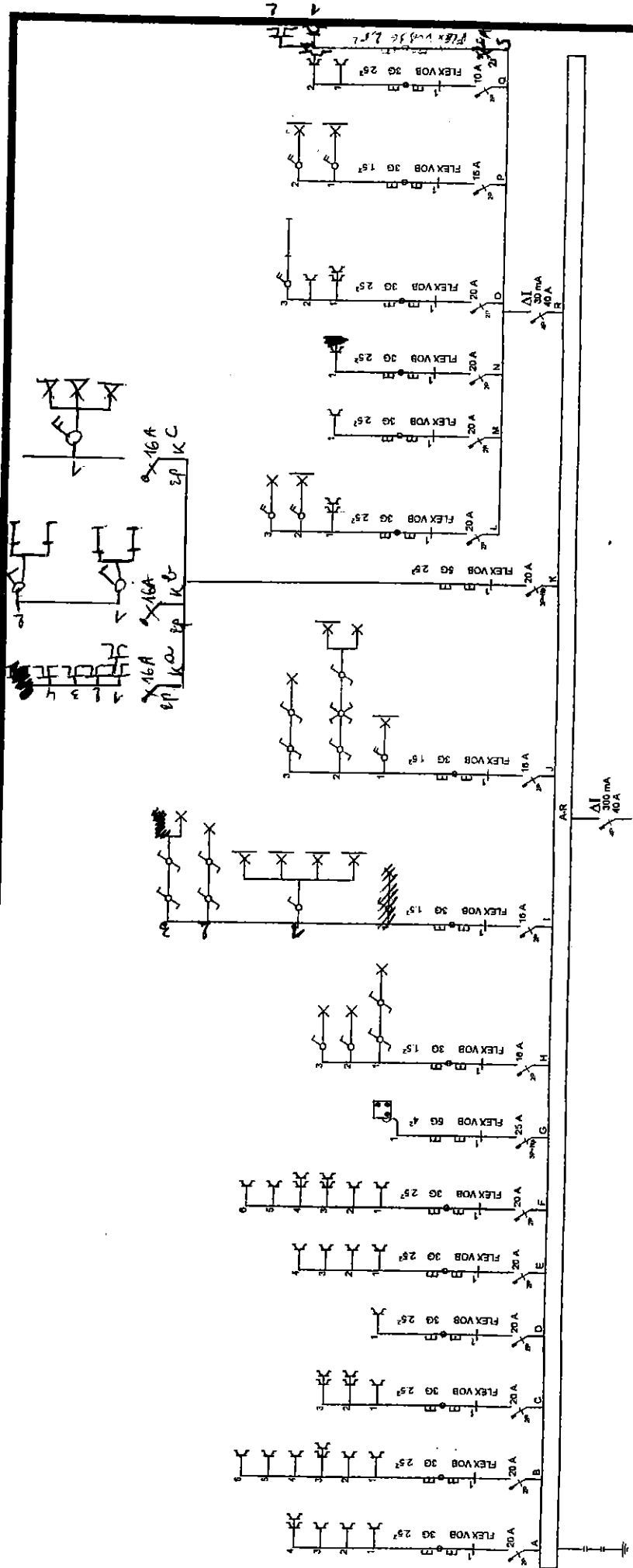

Oudstrijdersstraat32

Eendraadsschema

29/06/20
KEUR Sany Damerdij
 KEURTECH vzw
 info@keurtech.be

INSTALLATEUR Fort Elektro BE 0469.791.433 info@fort.be Fort Elektro	KEURING Organis. Naam Datum Handtekening	WERF Naam Straat Gemeente Handtekening	Ref: 140V/230V FIX-O-CAD
--	---	---	------------------------------------

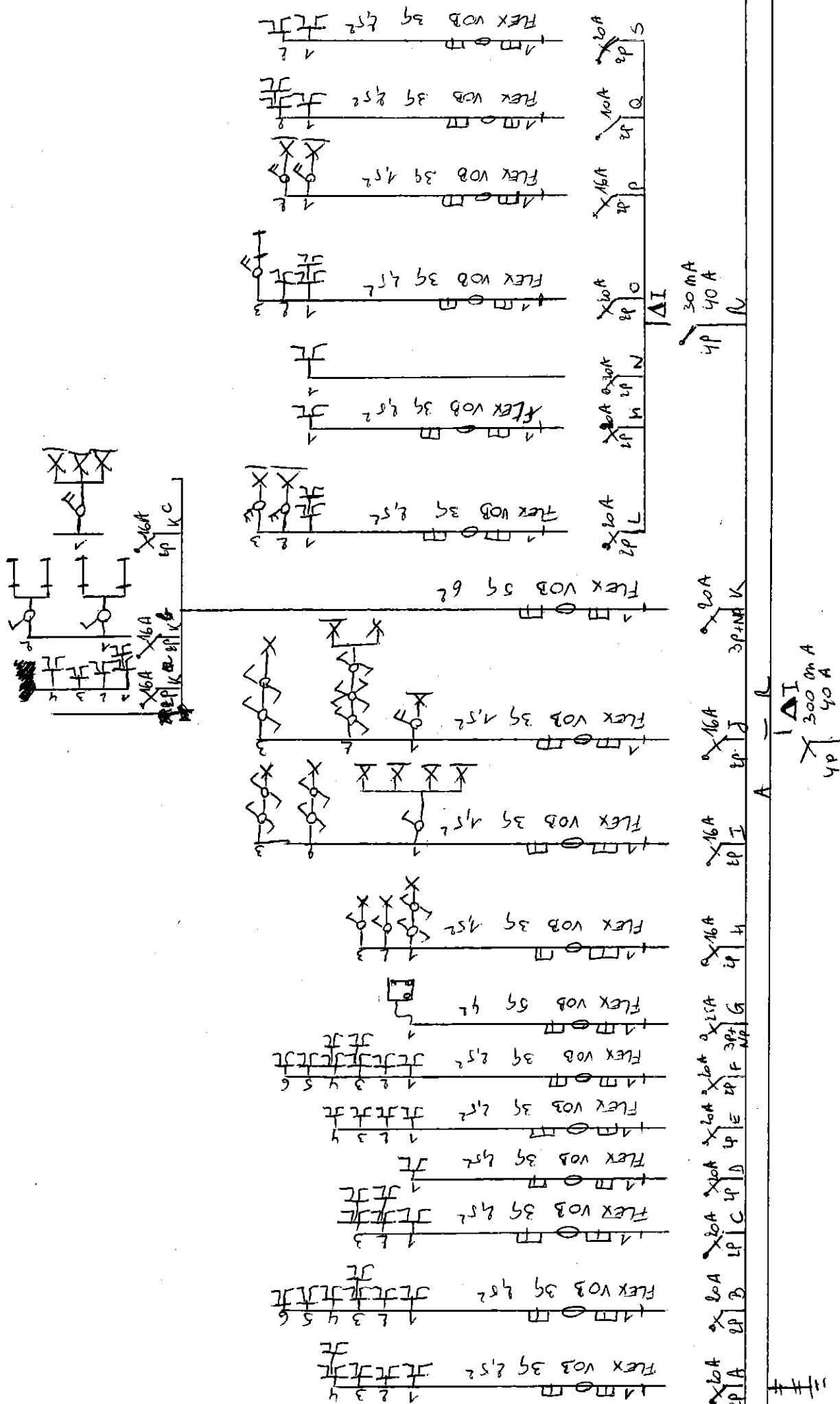

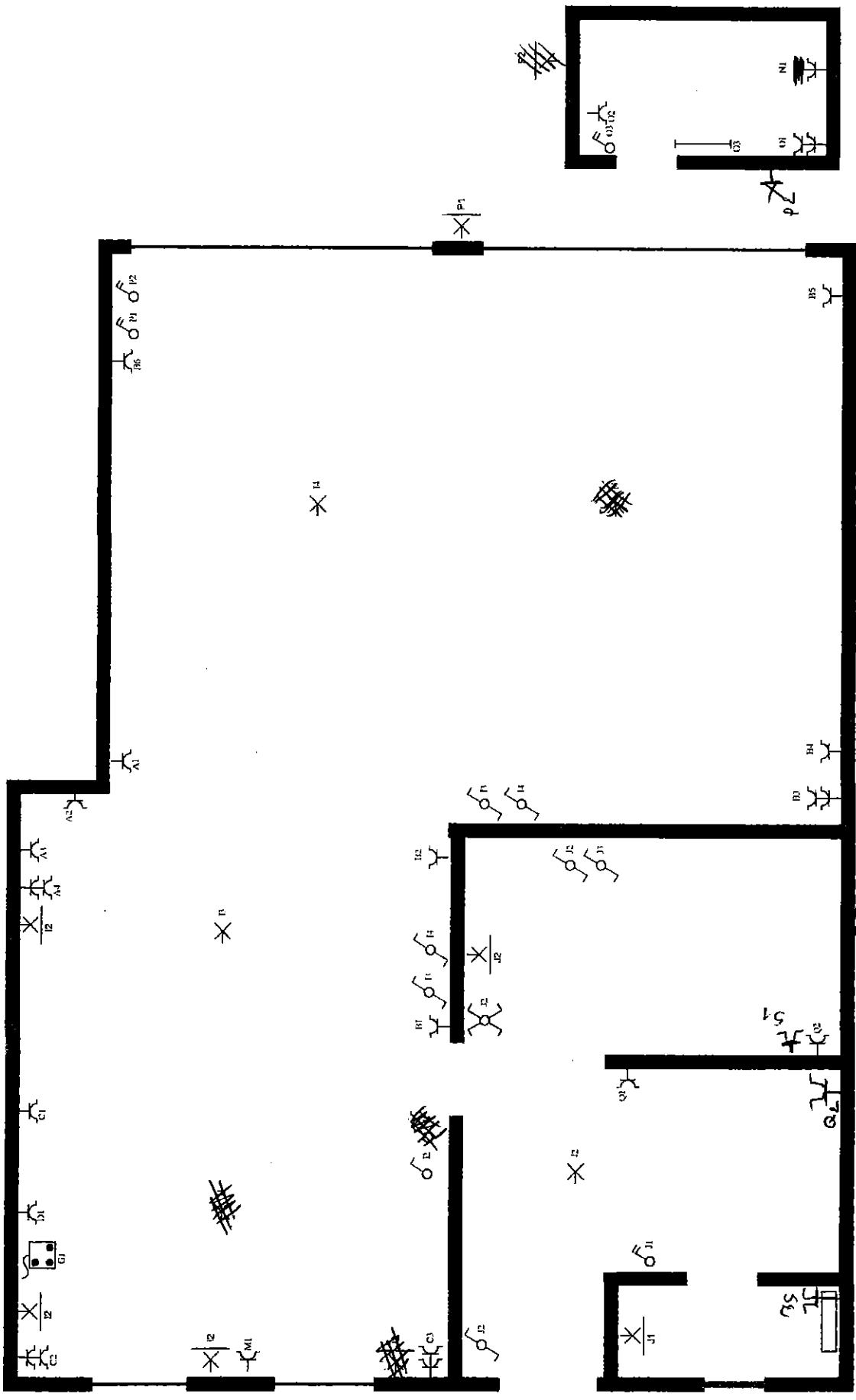

Oudstrijdersstraat 32

Situatieschema

INSTALLATEUR Fort Elektro BE 469.971.433 15/11/2007 03 23 44 11 073	KEURING Samy Damerdy KEURTECH info@keurtech.be	WERF GERRIS - JORENS OUDSTRIJDESSSTR 32 2520 OELELEM	N° 14 071236V - FIX-O-CAD
--	--	--	-------------------------------------

Handwritten signature and stamp: Samy Damerdy, KEURTECH, info@keurtech.be. A large handwritten signature is also present over the table.

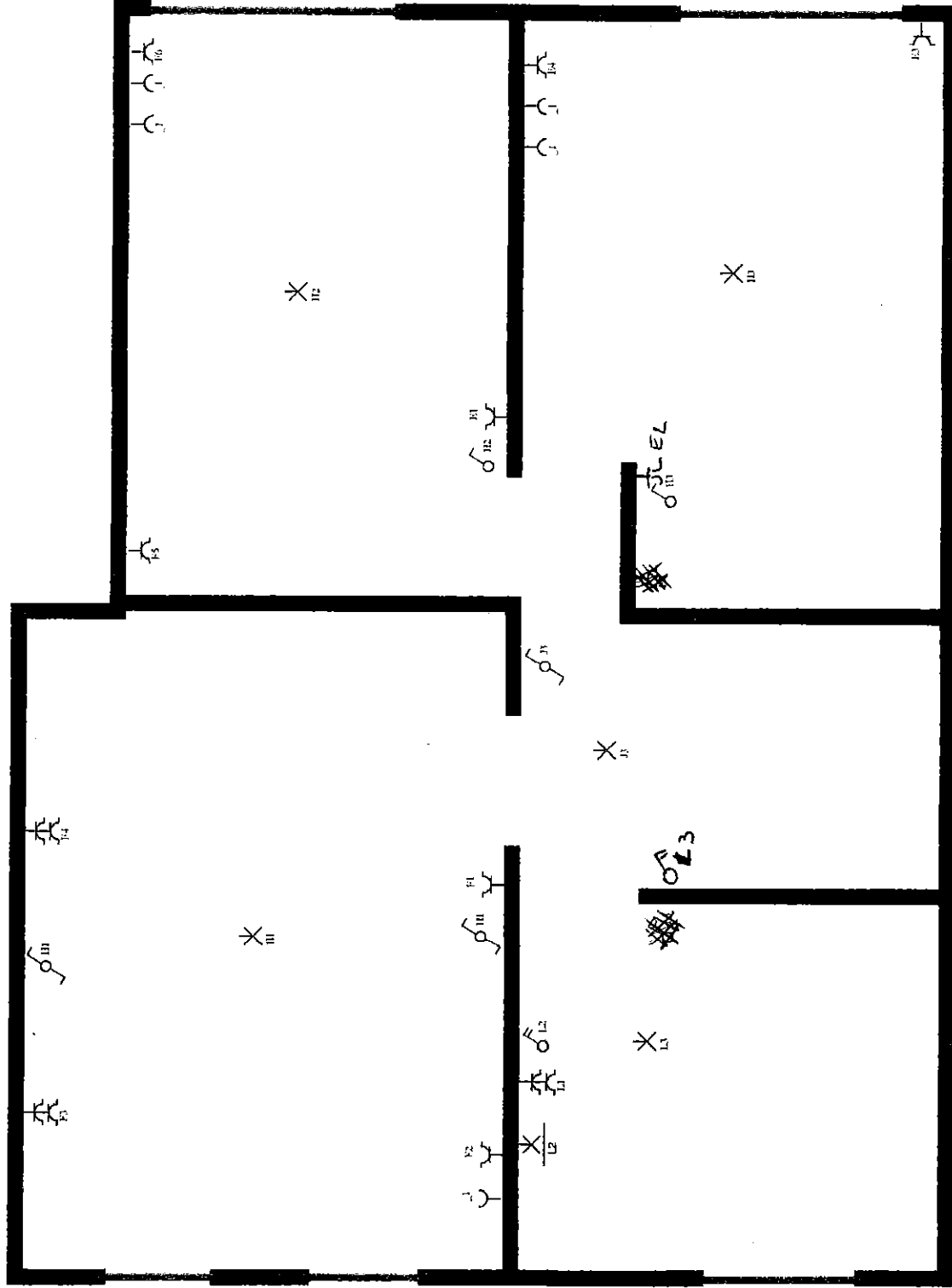

Oudstrijdersstraat 32

Situatieschema 1e verdieping

INSTALLATEUR Fort Elektro BE 0469.971.433 25-11-2008 info@fort.be	KEURING Datum: _____ Locatie: _____ Naam: _____ Functie: _____	WERF Naam: _____ Functie: _____ Adres: _____ Handtekening: _____	N.N. (4607)210V - FIX-O-CAD
--	---	---	---------------------------------------

29/06/08
 Siny Damschijn
 KEURTECHNIEK
 info@keurtechniek.be

mancaue
actgeboww tuni

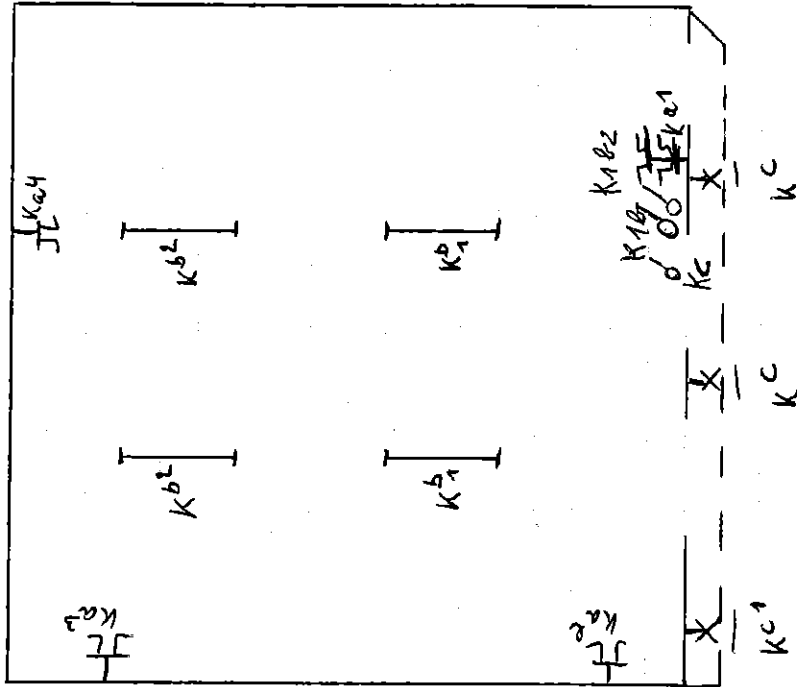

Samy Damerdji
KEURTECH 127W
info@keurtech.be

29/06/20

OUDE PLAN

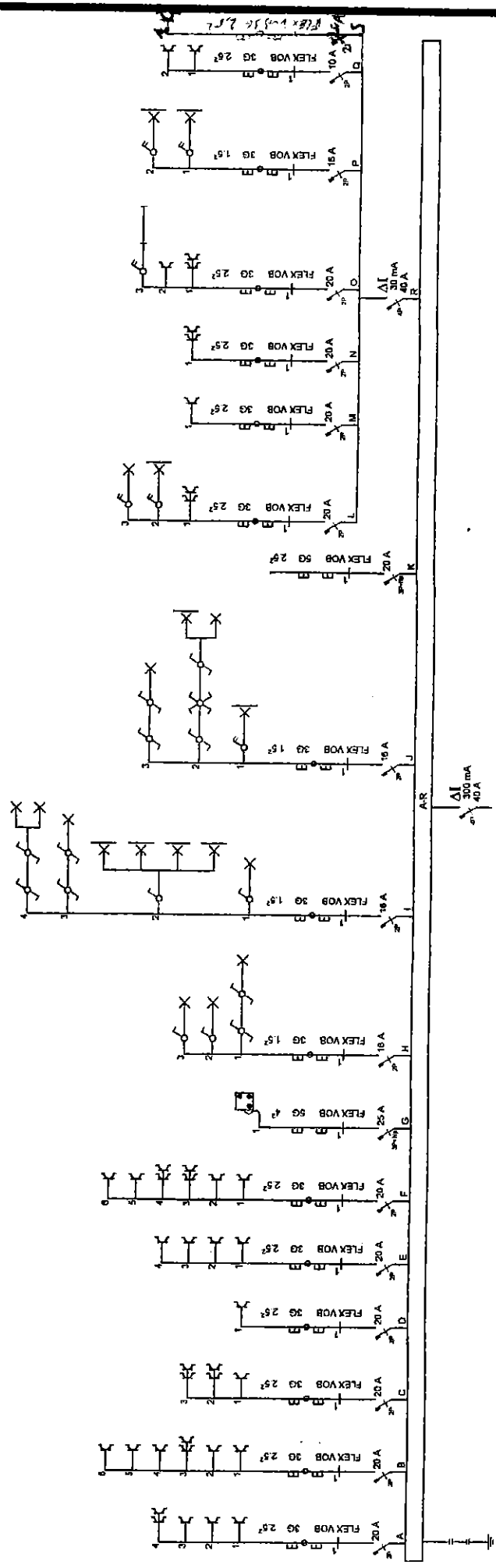

Oudstrijdersstraat32

Eendraadsschema

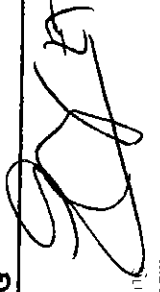
<p>INSTALLATEUR Fort Elektro BE 0469.791.433 033 200</p>	<p>KEURING Original Nieuw Ervaren Handtekening</p> 	<p>WERF Nieuw Situatie Geenrente Handtekening</p>	<p>FIX-O-CAD GERRIS - JORENS OUDSTRIJDESSSTR 32 2520 OELEGEM</p>
---	---	--	---

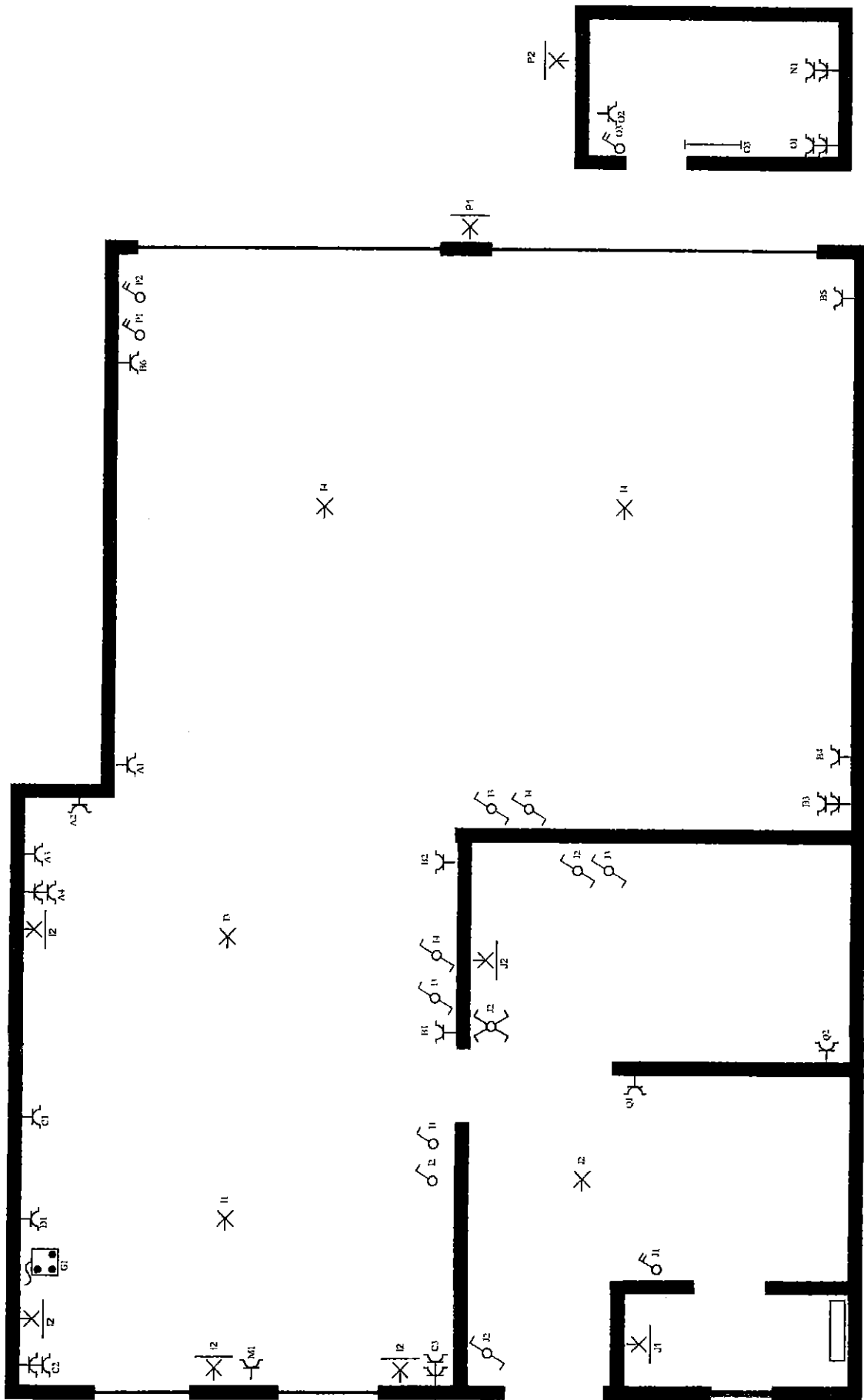

Oudstrijdersstraat 32

Situatieschema

INSTALLATEUR Fort Elektro BE 469.971.433 38 11 200 info@fort.be	KEURING G. Janssens N. Janssens C. Janssens E. Janssens	WERF G. Janssens N. Janssens C. Janssens E. Janssens	G. Janssens N. Janssens C. Janssens E. Janssens
Oudstrijdersstraat 32		GERRIS - JORENS OUDSTRIJDESTR 32 2520 OELELEM	FIX-O-CAD

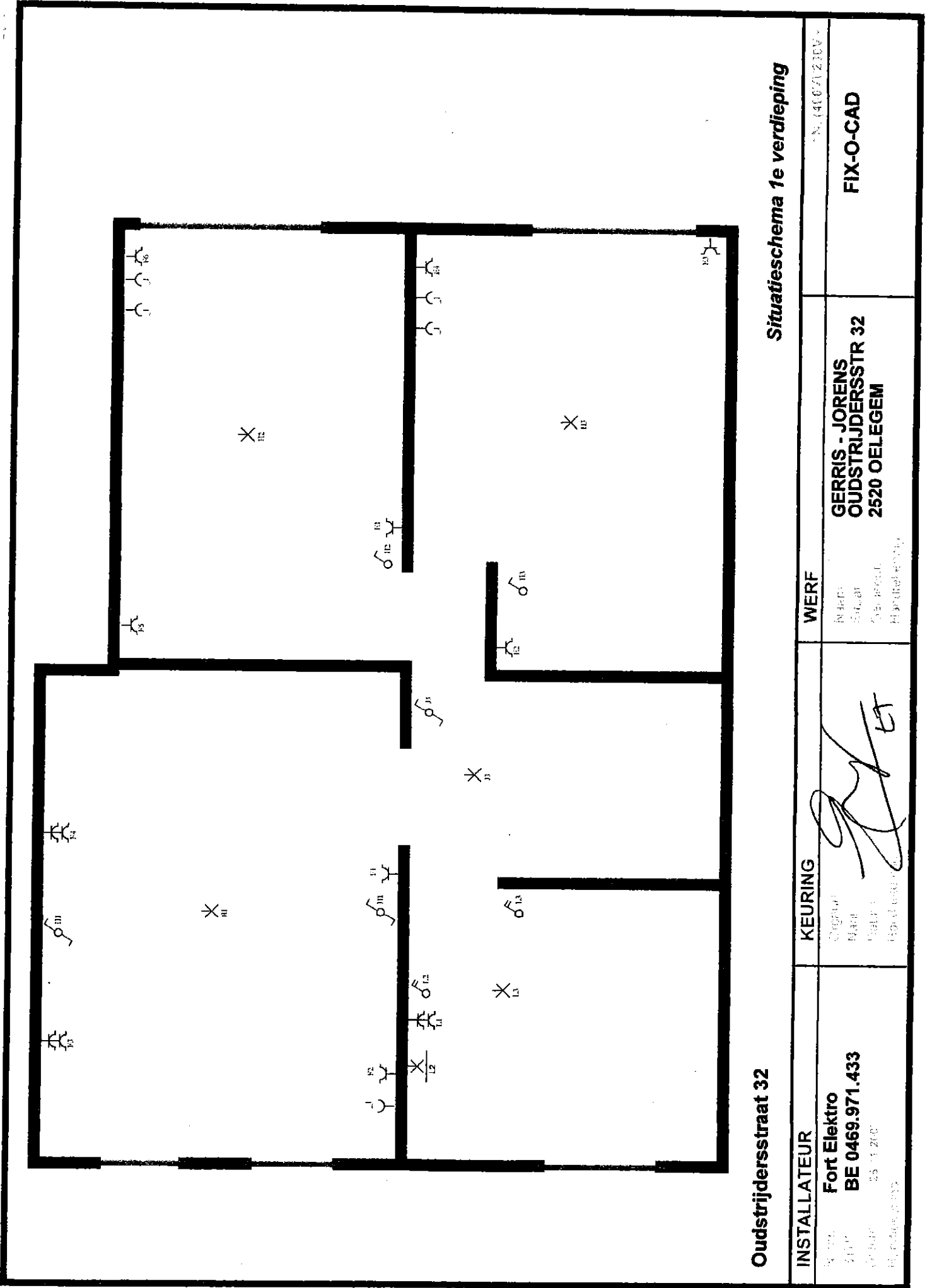

Oudstrijdersstraat 32

Situatieschema 1e verdieping

INSTALLATEUR	KEURING	WERF	N°: 14167123CV
Fort Elektro BE 0469.971.433 25-1-2007 01-11-2007	Original Made Used Approved	GERRIS - JORENS OUDSTRIJDESSSTR 32 2520 OEELEGM	FIX-O-CAD

OUW PLAN

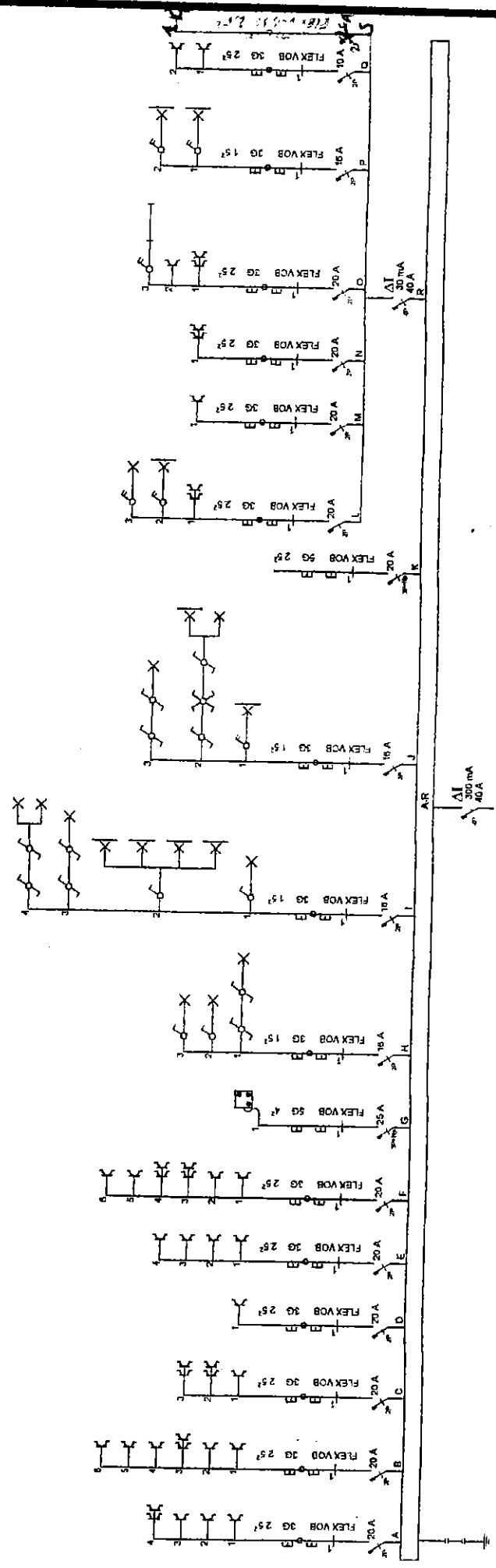

Oudstrijdersstraat32

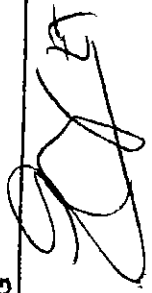

Eendraadsschema

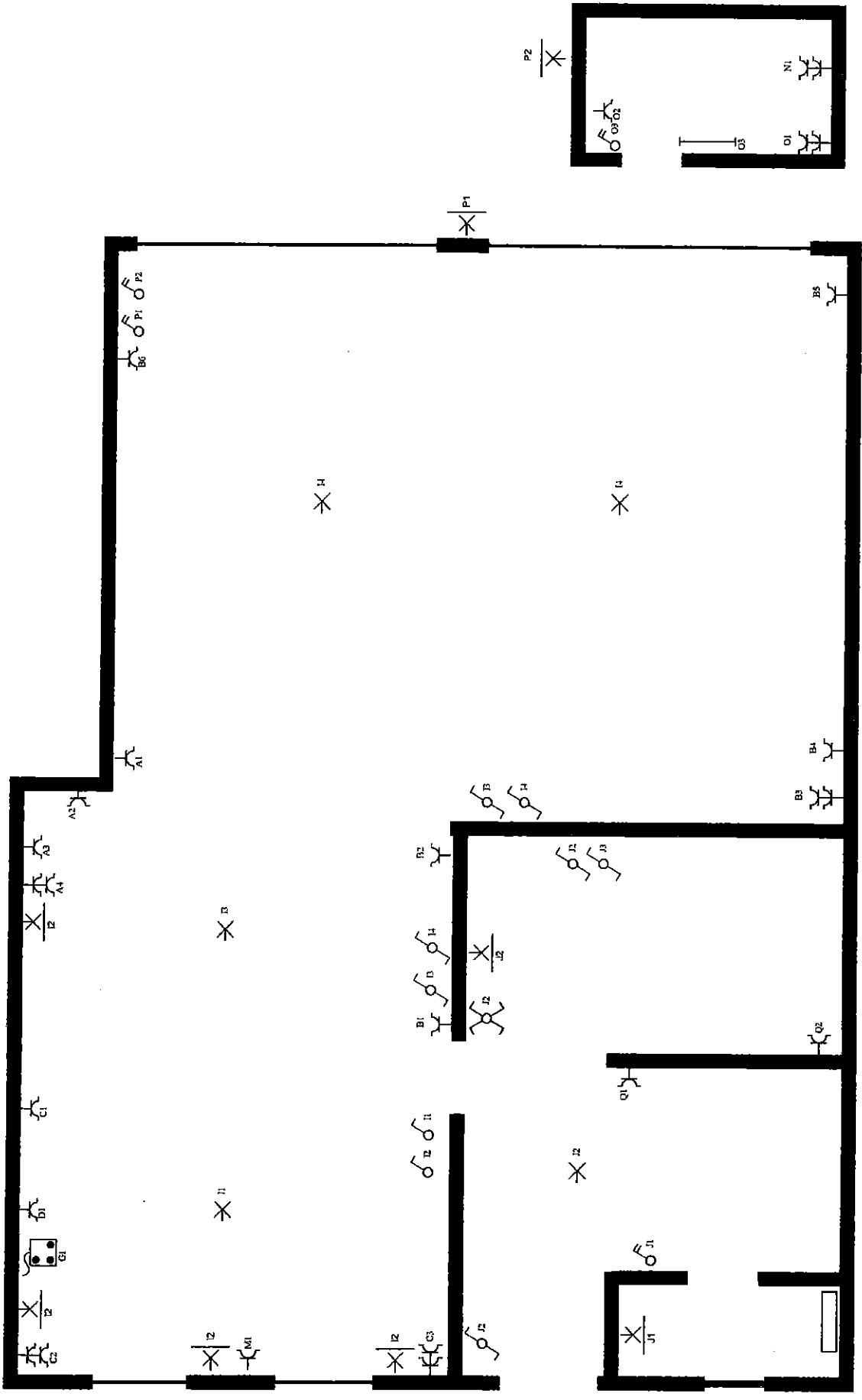
<p>INSTALLATEUR Fort Elektro BE 0469.791.433</p> 	<p>KEURING</p> 	<p>WERF</p> <p>GERRIS - JORENS OUDSTRIJDESSSTR 32 2520 OLEGEM</p>	<p>FIX-O-CAD</p>
---	---	--	-------------------------



Oudstrijdersstraat 32

Situatieschema

INSTALLATEUR	KEURING	WERF	N° IN. (400V)/230V-
Naam Fort Elektro BTW BE 469.971.433 Datum 25-11-2007 Handtekening 	Organis. Naam GERRIS - JORENS Datum 2520 OELELEM Handtekening 	Naam GERRIS - JORENS Straat OUdstrijdersSTR 32 Gemeente 2520 OELELEM Handtekening 	FIX-O-CAD

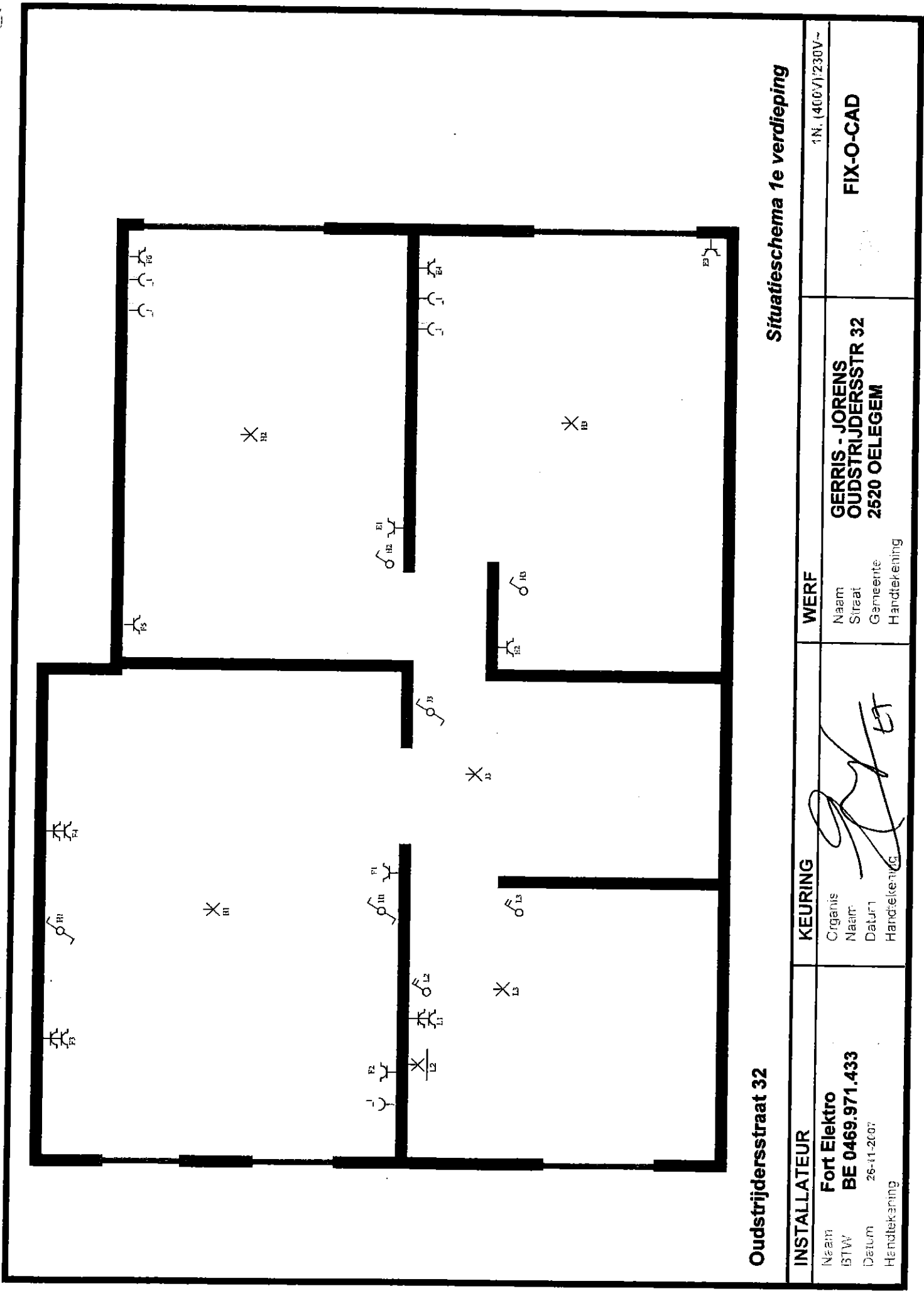

Oudstrijdersstraat 32

Situatieschema 1e verdieping

INSTALLATEUR	KEURING	WERF	1N. (400V) / 230V ~
Naam Fort Elektro BTW BE 0469.971.433 Datum 26-11-2007 Handtekening	Organisme Naam Datum Handtekening	Naam Straat Gemeente Handtekening	GERRIS - JORENS OUDSTRIJDESSSTR 32 2520 OELEGEM FIX-O-CAD