

Rapport de contrôle d'installations électriques à basse et à très basse tension

EXEMPLAIRE ORIGINAL

RÉF. 45/2024/81793/E01:1

DATE DU CONTRÔLE 21/10/2024 AGENT VISITEUR Mateusz Bargielski
 ADRESSE DU CONTRÔLE Avenue Clemenceau 45 - 1070 Anderlecht TYPE DE CONTRÔLE Visite de contrôle d'une ancienne installation électrique non-domestique dans des lieux où ne sont pas occupées des personnes visées par l'article 2 de la loi sur le bien-être au travail du 4/08/1996 (8.4.4.)

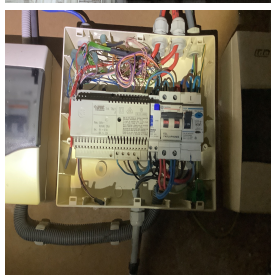

› DONNÉES GÉNÉRALES

Type de locaux	Parties communes d'un ensemble résidentiel
Client	Propriétaire Davy Leclercq
Responsable des travaux	non communiqué
Dérogations applicables/appliquées	Application des dérogations de la partie 8 du Livre 1 – AR 8/09/2019
Document des influences externes	sans objet
Présence de personnel BA4/BA5	Non
Date de la réalisation de l'installation	à partir du 1/10/1981 et avant le 1/06/2020

› DONNÉES DU RACCORDEMENT

Gestionnaire du réseau de distribution (GRD)	SIBELGA
Type d'alimentation	Alimentation via compteur BT GRD
Code EAN	non communiqué
Numéro du compteur	76683913
Index jour/nuit	9939/
Type de protection générale	
Câble compteur - tableau	XVB 2x10
Tension nominale de service	230V - AC
Courant nominal de la protection de branchement	40A

› CONTRÔLE

Conformité schéma(s) unifilaire(s) et plan(s) de position	pas OK	Nombre de tableaux	3	Nombre de circuits	1/2/1
Système de mise à la terre	TT	Les fondations datent		d'avant le 1/10/1981	
Type d'électrode de terre	piquets	Résistance de dispersion de la prise de terre des masses (Ω)		16,87 MIB	
Conformité des liaisons équipotentielles et des PE	pas OK	Test de continuité		pas concluant	
Contrôle boucle de défaut	concluant	Protection contre les contacts indirects		pas OK	
Liste des voies d'évacuation et des lieux à évacuation difficile	Sans objet	Plan/liste Installations critiques		Sans objet	
Plan/liste installations de sécurité	Sans objet	Dispositif différentiel de tête		ID - 40A - 300mA - type A - test OK	
Protection contre les contacts directs	pas OK	Résistance générale d'isolement (MΩ)		3,64	
Contrôle des installations critiques	Sans objet	Contrôle des installations de sécurité		Sans objet	
Les défauts de continuité sont localisés dans	la cave				

CONCLUSION : NON CONFORME

L'installation électrique n'est pas conforme aux prescriptions du Livre 1 de l'arrêté royal du 8 septembre 2019 établissant le Livre 1 sur les installations électriques à basse tension et à très basse tension.

Les travaux nécessaires pour faire disparaître les infractions constatées doivent être exécutées sans retard et toutes mesures adéquates doivent être prises pour qu'en cas de maintien en service de l'installation, les infractions ne constituent pas un danger pour les personnes.

Signature de l'agent



Rapport de contrôle d'installations électriques à basse et à très basse tension

EXEMPLAIRE ORIGINAL

RÉF. 45/2024/81793/E01:1

› RAPPEL SUR LES PRESCRIPTIONS RÉGLEMENTAIRES

Le propriétaire, le gestionnaire ou l'exploitant de l'installation électrique est tenu :

- d'en assurer ou d'en faire assurer l'entretien ;
 - de prendre toutes mesures adéquates pour que les dispositions du Livre 1 de l'arrêté royal du 8 septembre 2019 établissant le Livre 1 sur les installations électriques à basse tension et à très basse tension soient en tout temps observés ;
 - de conserver les documents de l'installation électrique dans un dossier, de le tenir à disposition de toute personne qui peut le consulter et de mettre à disposition une copie de ce dossier à tout éventuel locataire ;
 - de transmettre le dossier de l'installation électrique au nouveau propriétaire, gestionnaire ou exploitant ;
 - d'aviser immédiatement le fonctionnaire préposé à la surveillance du Service Public Fédéral ayant l'Energie dans ses attributions de tout accident survenu aux personnes et du, directement ou indirectement, à la présence d'installations électriques ;
 - de renseigner dans le dossier de l'installation électrique toute modification ou extension non importante survenue sur l'installation électrique ;
 - de laisser réaliser par un organisme agréé un contrôle de conformité avant la mise en usage sur toute modification ou extension importante survenue sur l'installation électrique.
- Dans le cadre des missions légales des organismes agréés, une copie de ce rapport est tenue pendant une période de 5 ans par l'organisme agréé. Cette copie est tenue à la disposition de toute personne autorisée légalement à la consulter. Pour de plus amples informations sur les prescriptions réglementaires ou plaintes, la Direction générale de l'Energie du Service public fédéral Economie, PME, Classes moyennes et Energie (<https://www.economie.fgov.be>) est l'autorité compétente des organismes agréés.

› LISTE DES INFRACTIONS

- Le numéro d'identification, la tension de service, le schéma de mise à la terre, le courant de court-circuit présumé maximal, et/ou l'éventuelle utilisation de la filiation n'est pas indiquée sur le tableau électrique - 3.1.3.3.b
- Raccordements et assemblage, les connexions ou de dérivations des câbles dans les boîtes ne sont pas effectués en conformité avec les règles de l'art, elles doivent être réalisées dans des tableaux, aux bornes des interrupteurs ou des prises de courant et dans les appareils d'éclairage. Les boîtes d'encastrement des prises et interrupteurs doivent être suffisamment larges pour y réaliser facilement les connexions.
- Les canalisations principales d'eau et/ou de gaz internes au bâtiment, et/ou les colonnes principales du chauffage central et de climatisation et/ou les éléments métalliques fixes et accessibles qui font partie de la structure de la construction et/ou les autres éléments métalliques principaux ne sont pas connectés à la borne principale de terre - 4.2.3.4.
- La connexion d'appareils d'éclairage n'est pas correcte - 5.3.4.2.
- La correspondance entre les repérages sur le tableau et les schémas n'est pas réalisée correctement - 3.1.2.; 3.1.3.
- Les schémas unifilaires et/ou plans de position ne sont pas présents - 3.1.2.1.
- Des canalisations électriques, en pose à l'air libre et/ou en montage apparent, ne sont pas fixées correctement - 5.2.
- La continuité du PE vers les contacts de terre des socles de prise et/ou vers des appareils de classe 1 à poste fixe et/ou des liaisons équipotentielles (principales, supplémentaires) n'est pas réalisée - 5.4.3.6.
- L'indice de protection contre les contacts directs des luminaires, socles de prises et/ou interrupteurs n'est pas suffisant - il faut placer des globes, des caches, des couvercles adaptés

Rapport de contrôle d'installations électriques à basse et à très basse tension

EXEMPLAIRE ORIGINAL

RÉF. 45/2024/81793/E01:1

› ANNEXES

Autre(s)

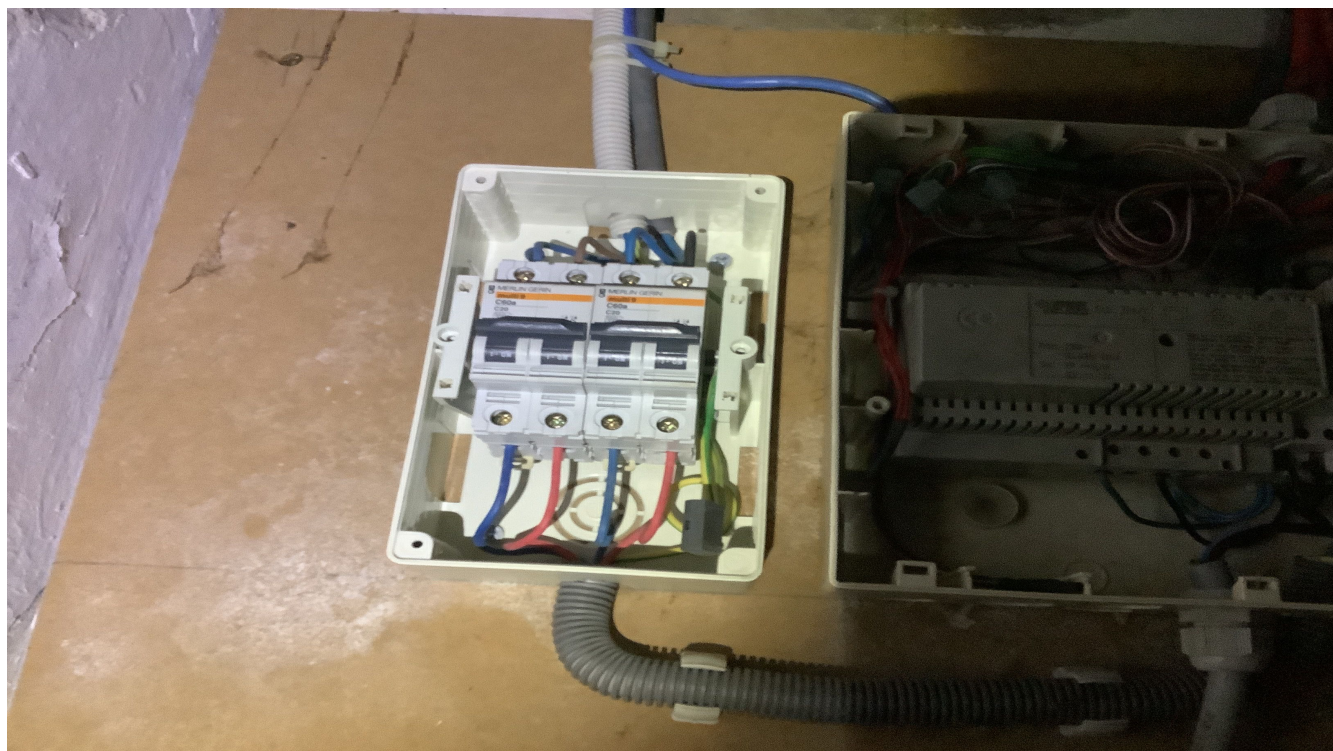

Rapport de contrôle d'installations électriques à basse et à très basse tension

EXEMPLAIRE ORIGINAL

RÉF. 45/2024/81793/E01:1

› ANNEXES

Autre(s)



Rapport de contrôle d'installations électriques à basse et à très basse tension

EXEMPLAIRE ORIGINAL

RÉF. 45/2024/81793/E01:1

› ANNEXES

Autre(s)



Rapport de contrôle d'installations électriques à basse et à très basse tension

EXEMPLAIRE ORIGINAL

RÉF. 45/2024/81793/E01:1

› ANNEXES

Autre(s)

