

COMMUNE DE ARLON.

SITUATION DE L'OUVRAGE : Chemin des Espagnols
Arlon

CADASTRE N° ^{partie 2074 S4} et Z5 . SECTION : A

NATURE DU PROJET : Immeuble à appartements

MAITRE DE L'OUVRAGE : Monsieur et Madame ENSCH
Avenue de Longwy
Arlon

APPROBATIONS

Inscrité à Arlon I, le 22 Juin 1966
sur le registre au vol 135 fol 28 case 15

L'ENTREPRENEUR Requ

en l'occ

Le Receveur

Serrich

LE DIRECTEUR DES TRAVAUX

LE COLLÈGE ÉCHEVINAL



numéro C. III

[Handwritten signatures]

ARCHITECTES : R. COURJOIS et P. NEU
Bureaux : 55, Avenue Nothomb, Arlon
Inscrits au Tableau de l'Ordre des Architectes
de la Province de Luxembourg

N° DU DOSSIER : 23265
FEUILLE N° 6 - Façade
principale

MATERIAUX -

- 1) Roofing multicouches -
- 2) Glasal ton blanc -
- 3) Enduit extérieur ton blanc cassé jaune -
- 4) Béton bouchardé -
- 5) Chassals en aluminium et bois -
- 6) Verre sécurité -
- 7) Menuiserie + peinture ton blanc -
- 8) Claustra en terre cuite émaillée -
- 9) Porte - garage en plastique
- 10) Dalles de verre 20/20 -

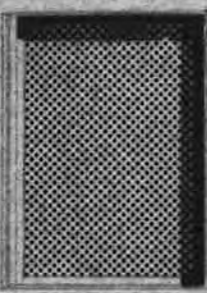
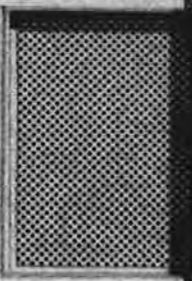
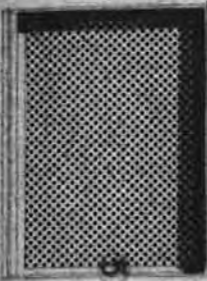
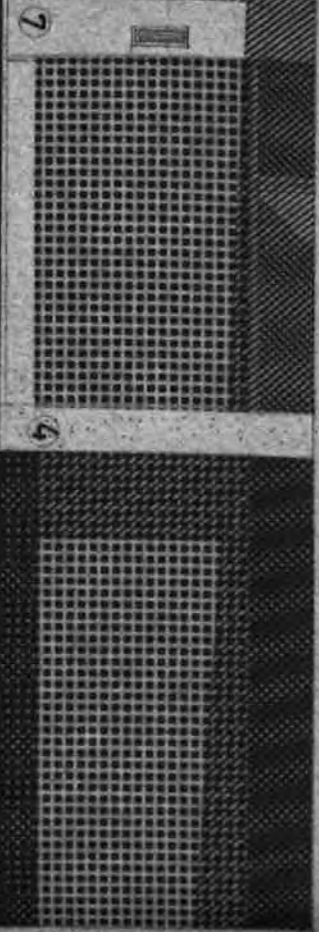

3

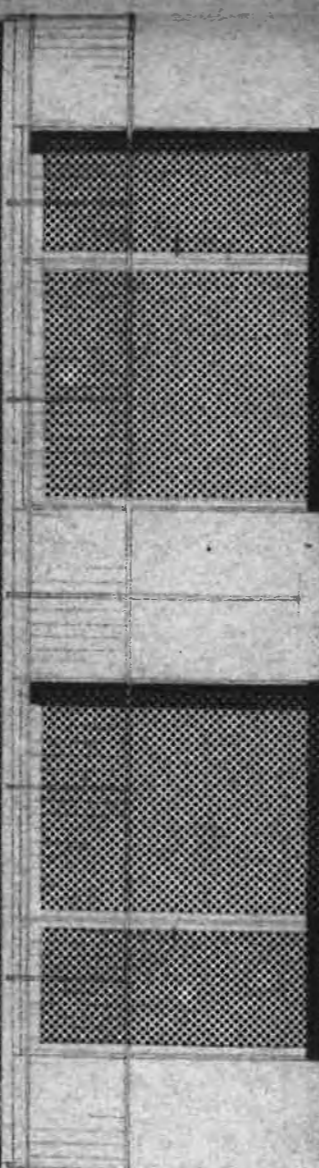
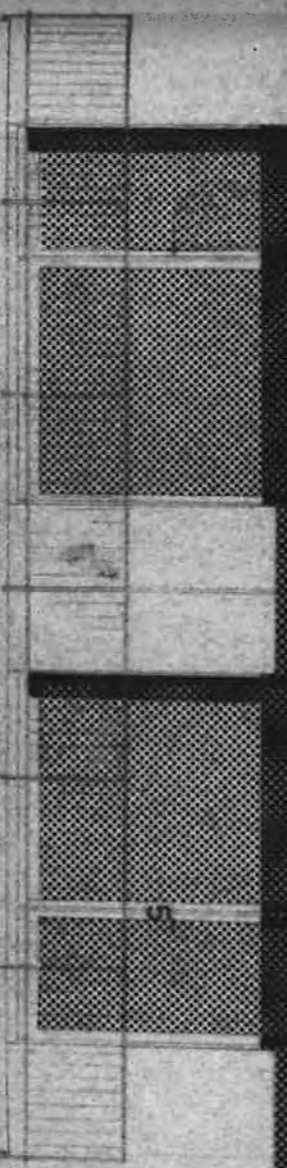
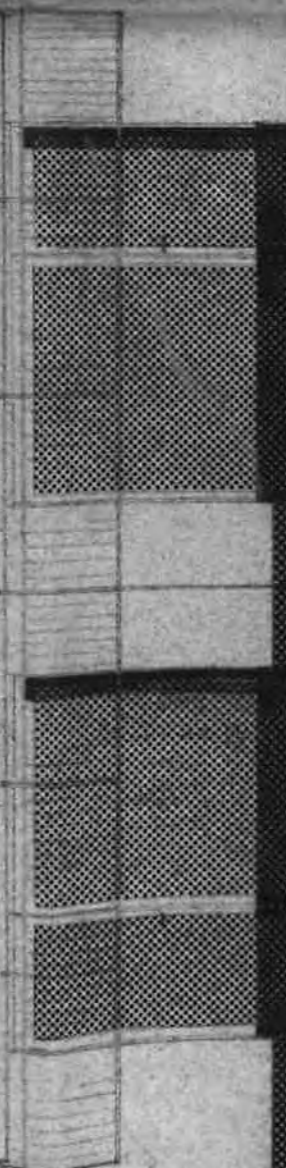
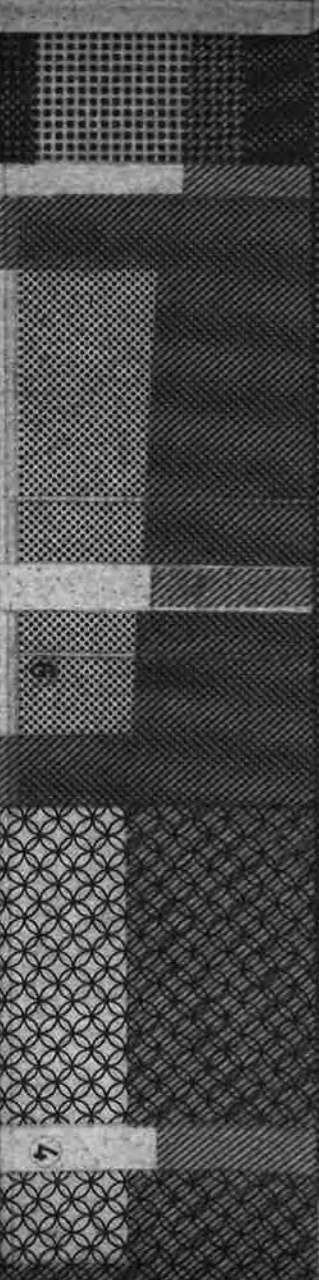



FAÇADE PRINCIPAL



FAÇADE PRINCIPALE