

Verslag van onderzoek / Rapport de contrôle

Verslagnummer / N° de rapport:	224/2019/2/8/5	Datum van bezoek / Date de visite:	8/02/2019
Opdrachtgever / Donneur d'ordre:	FDELEC Avenue de la Cité(MLL) 27 - 4400 FLEMALLE BTW BE 0898.270.577	IK: CX:	
Distributiebeheerder / Gestionnaire de réseau:	Tecteo	Nr teller: N° compteur: Nr teller nachtarief: N° compteur tarif de nuit:	A CHANGER EAN-nr: N° EAN:
Plaats van het onderzoek / Lieu du contrôle:	Rue Grande-Commune 52 - 4102 OUGREE		
Eigenaar / Propriétaire:	F L I Rue Grande-Commune 52 - 4102 OUGREE		
Installateur:	FDELEC	BTW/TVA:	
Gebruikte interne procedure / Procédure interne utilisée:	F-ELS271/HUIS1 (Contrôle périodique de 1 maison)		

Beschrijving van de gecontroleerde installatie / description de l'installation contrôlée:

Aard van onderzoek: AREI / Genre de contrôle:	RGIE	Art. hh: 86	Art. onderzoek: 276
Onderzoek: / Contrôle:	Woning/Maison		
TT - net/spanning: / Réseau TT - tension:	Meter / Bord verbinding / Liaison compteur-tableau:		Max. beveiliging / Protection max.:
1x400V+N	4	x 10 mm ² EXVB	63A
Aardelektrode / Electrode de terre:	Pen/Piquets	ZZ Ohm	Isolatie / Isolément: 0,5 MOhm
		Aantal verdeelborden / Nombre de tableaux: 1	
Differentieelchakelaars / Interrupteurs différentiels:		Aantal eindstroombanen / Nombre de circuits terminaux: 9	
In(A)	Δ In (mA)	Type	Eindstroombanen / terminaux
63A	300mA	A/s	9
63A	30mA	A/s	4
TestΔIn	1.ΔIn	AREI/RGIE	
-	OK	271	
-	OK	271	
Visueel nazicht Algemeen: OK	Rechtstreekse aanraking: OK	Onrechtstreekse aanraking: OK	Aansluitingen: OK
Contrôle visuel général:	Contact direct:	Contact indirect:	Raccordements:
			Equipotentiale verbindingen: OK
			Liaisons équipotentiellles:

Inbreuken / Infractions:

Bijkomende inbreuken / Infractions supplémentaires:

Opmerkingen / Remarques:

Nota's / Notes:

Besluit / Conclusion:

De elektrische installatie voldoet aan de voorschriften van het A.R.E.I. / L'installation électrique est conforme aux prescriptions du R.G.I.E.

De volgende periodieke controle moet worden uitgevoerd binnen de door de van kracht zijnde reglementering voorgeschreven termijn (art. 271 A.R.E.I.) / Le prochain contrôle périodique est à effectuer dans le délai prescrit par la réglementation en vigueur (art. 271 R.G.I.E.)

Volgend controlebezoek / Prochaine visite de contrôle: 8/02/2044

**Naam en handtekening van de inspecteur, voor de directeur,
Nom et signature de l'inspecteur, pour le directeur,
VISUM (Datum / Date):**



GEELLEN Luc

Herinnering van de reglementaire voorschriften: a) de verplichting het P.V. van het controlebezoek te bewaren in het dossier van de elektrische installatie; b) de verplichting in het dossier elke wijziging aangebracht aan de elektrische installatie te vermelden; c) de verplichting de F.O.D. die Energie onder zijn bevoegdheid heeft onmiddellijk in te lichten over elk ongeval aan personen overkomen en rechtsbreks of onrechtbreks te wijzen aan de aanwezigheid van elektriciteit; d) de verplichting, wanneer er overtredingen zijn vastgesteld tijdens het controleonderzoek, een nieuw controleonderzoek te doen verrichten door hetzelfde erkend organisme om na te gaan of na afloop van de termijn van één jaar de overtredingen verdwenen zijn. Indien tijdens dat tweede onderzoek wordt vastgesteld dat er nog overtredingen overblijven, moet het erkend organisme een kopie van het proces-verbaal van het controleonderzoek sturen naar de Algemene Directie Energie die belast is met het hoog toezicht op de huishoudelijke elektrische installatie.
Rappel des prescriptions réglementaires: a) l'obligation de conserver le P.V. de visite de contrôle dans le dossier de l'installation électrique; b) l'obligation de renseigner dans le dossier toute modification intervenue dans l'installation électrique; c) l'obligation d'aviser immédiatement le S.P.F. ayant l'Énergie dans ses attributions, de tout accident survenu aux personnes et dû, directement ou indirectement, à la présence d'électricité. d) l'obligation lorsque des infractions ont été constatées lors de la visite de contrôle, de faire effectuer une nouvelle visite de contrôle par le même organisme agréé afin de vérifier la disparition des infractions au terme du délai d'un an. Dans le cas où, lors de cette seconde visite, des infractions subsistent, l'organisme agréé se doit d'envoyer une copie du procès-verbal de visite de contrôle à la Direction générale de l'Énergie préposée à la haute surveillance des installations électriques domestiques.

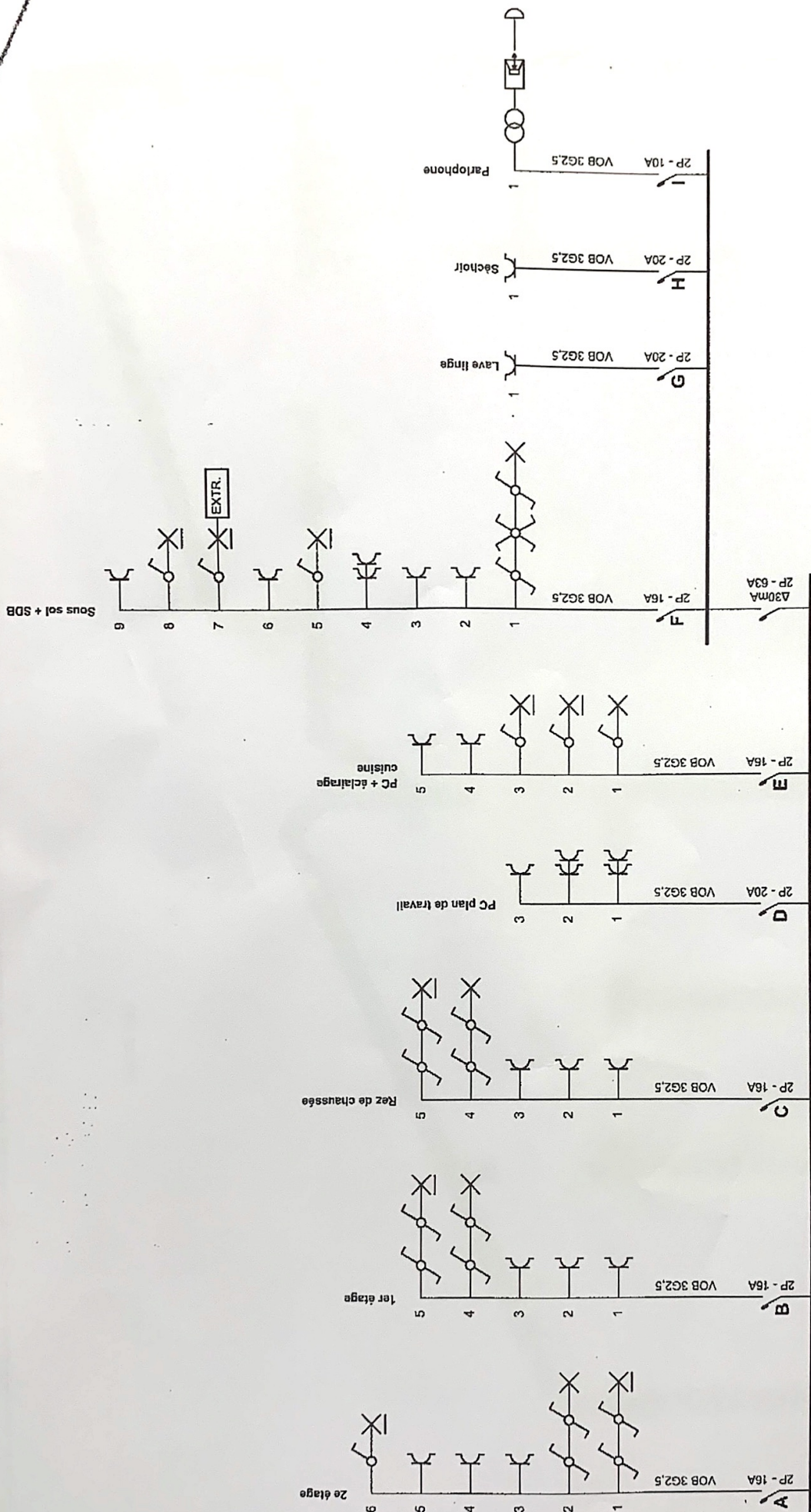

p. 1/6
Schéma unifilaire
Date: 13-01-19
2 x 230V - 50Hz

Installateur
F.D. Elec
Avenue de la Cité 27
4400 Flémalle
GSM: 0479 99 43 53
e-mail: dar.fe@hotmail.com
TVA BE 0898.270.577

Adresse de l'installation électrique
F.L.I.
rue grande commune 52
4102 Ougrée

ELECTROBEST
Luc Goelen
Informateur
luc.goelen@electrobest.be
Gsm 0492 64 30 57

Organisme agréé

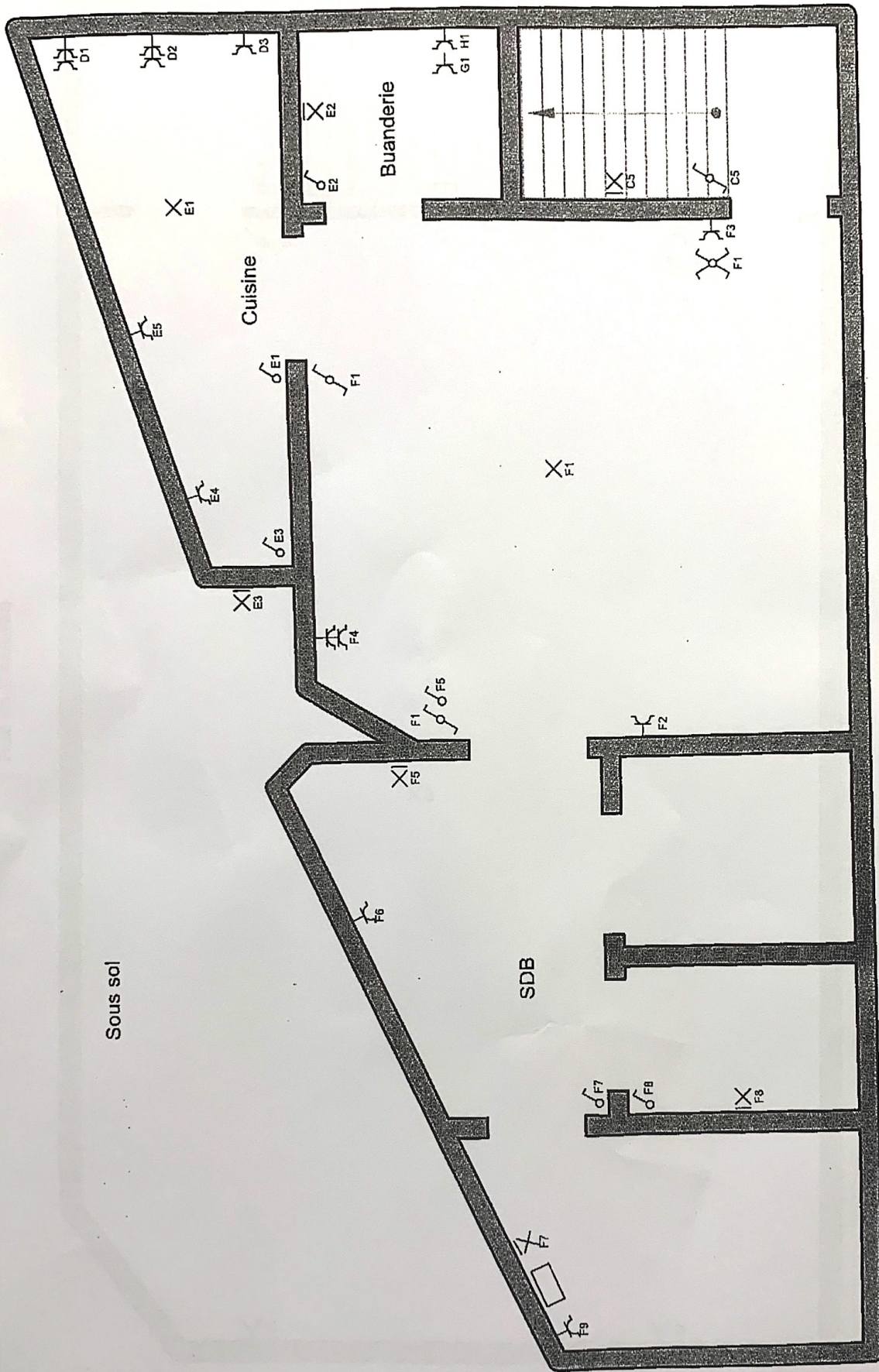

p. 2/6
 Schéma de position
 Date: 13-01-19
 2 x 230V ~ 50Hz

Installateur
 F.D. Elec
 Avenue de la Cité 27
 4400 Flémalle
 GSM: 0479 99 43 53
 e-mail: dar.fe@hotmail.com
 TVA BE 0898.270.577

Adresse de l'installation électrique
 F.L.I.
 rue grande commune 52
 4102 Ougrée

ELECTROTEST
 Inspecteur
 Luc Geelen
 luc.geelen@electro-test.be
 Carni 0499 64 30 97

[Handwritten signature]

Organisme agréé

Rez de chaussée

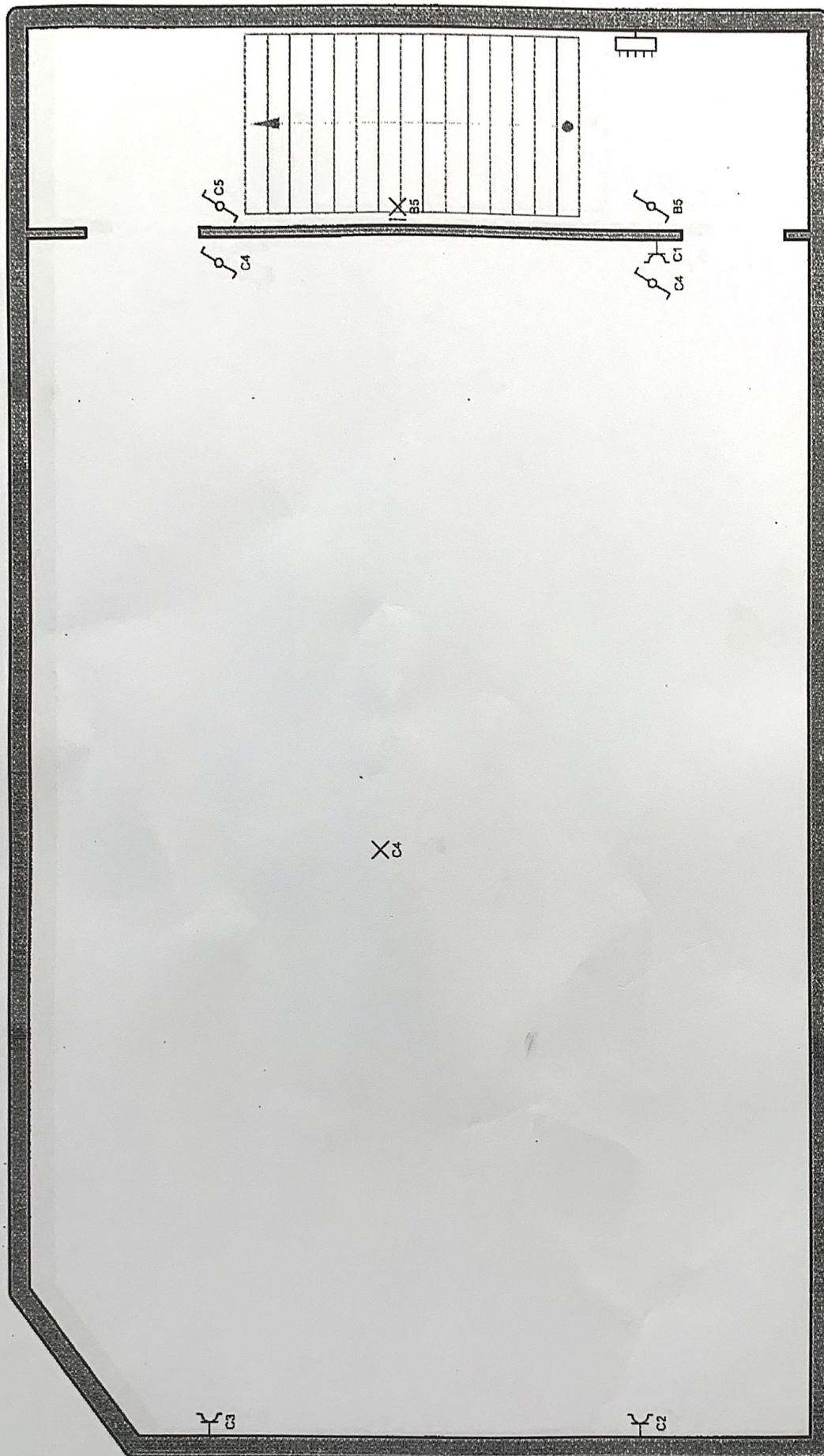

Organisme agréé

Signature

ELECTROTEST
Inspection
Luc Geelen
luc.geelen@electro-test.be
Gsm 0499 64 30 97

Adresse de l'installation électrique

F.L.I.
rue grande commune 52
4102 Ougrée

Installateur

F.D. Elec
Avenue de la Cité 27
4400 Flémalle
GSM: 0479 99 43 53
e-mail: dar.fe@hotmail.com
TVA BE 0898.270.577

p. 3/6
Schéma de position

Date: 13-01-19

2 x 230V - 50Hz

1er étage

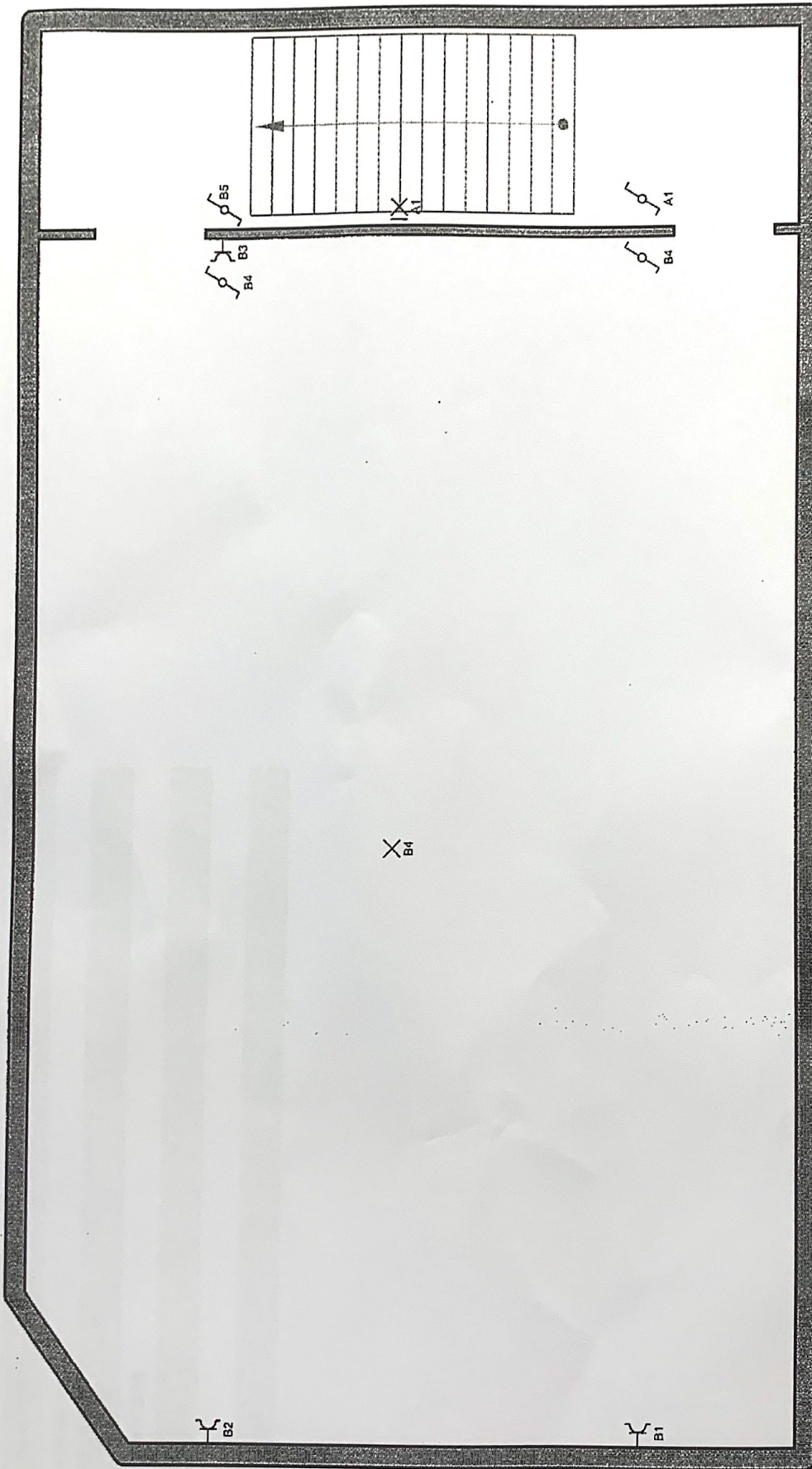

Organisme agréé

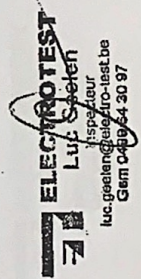

Adresse de l'installation électrique
F.L.L.
rue grande commune 52
4102 Ougrée

Installateur
F.D. Elec
Avenue de la Cité 27
4400 Flémalle
GSM: 0479 99 43 53
e-mail: dar.fe@hotmail.com
TVA BE 0898.270.577

p. 4/6
Schéma de position

Date: 13-01-19

2 x 230V - 50Hz

A 2e étage

B 1er étage

C Rez de chaussée

D PC plan de travail

E PC + éclairage cuisine

F Sous sol + SDB

G Lave linge

H Séchoir

I Parlophone

Organisme agréé

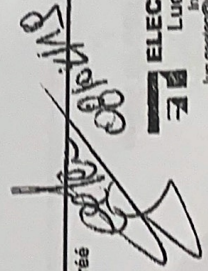

ELECTROTEST
Inspecteur
Luc Geelen
luc.geelen@electro-test.be
Gsm 0499 64 20 67

Adresse de l'installation électrique
F.L.I.
rue grande commune 52
4102 Ougrée

Installateur
F.D. Elec
Avenue de la Cité 27
4400 Flémalle
GSM: 0478 89 43 53
e-mail: dar.fe@hoimail.com
TVA BE 0898.270.577

p. 6/6

Liste des circuits

Date: 13-01-19

2 x 230V - 50Hz

2e étage

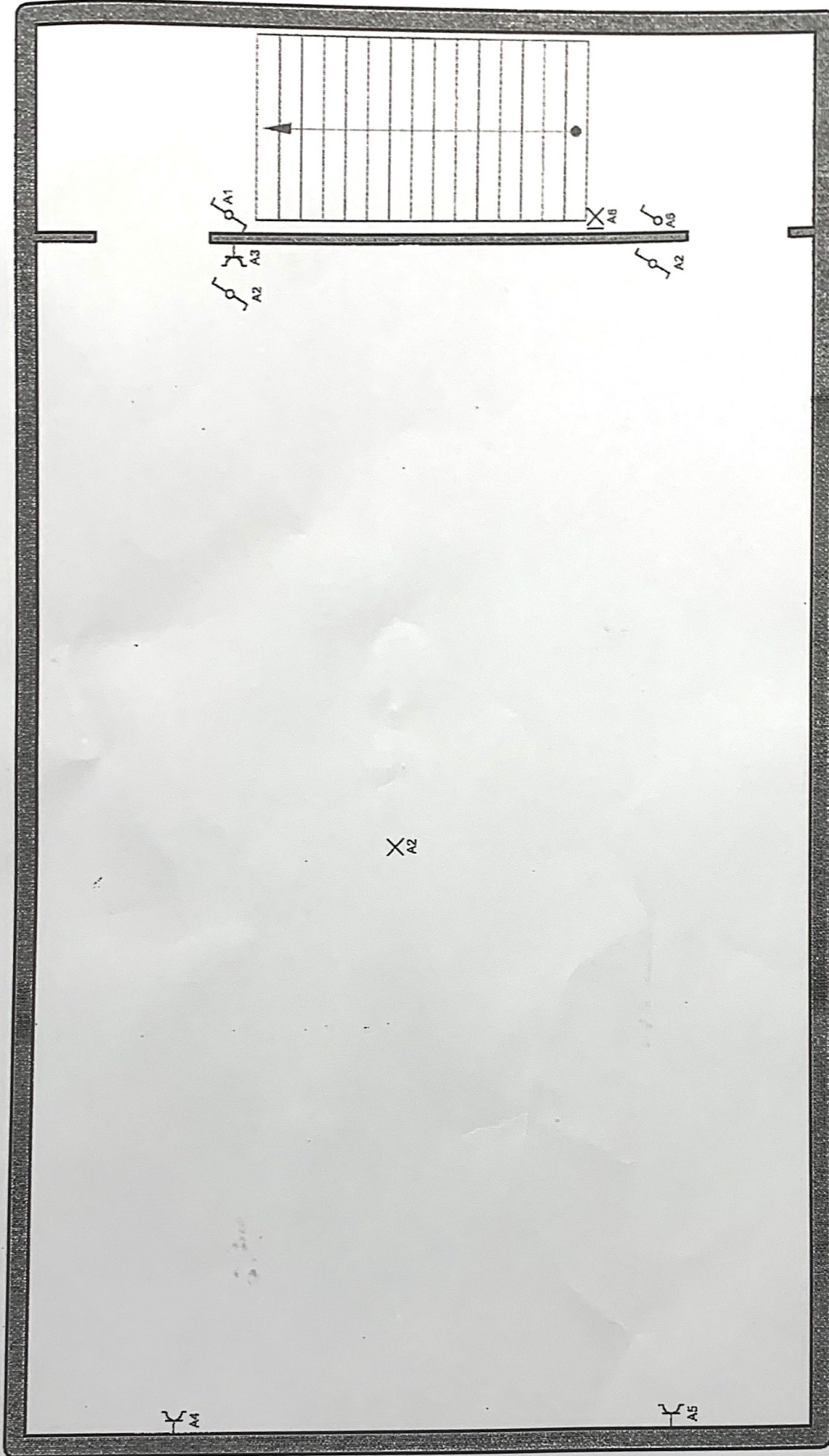

Organisme agréé

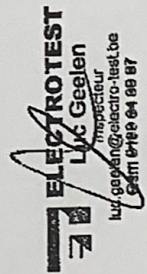

Adresse de l'installation électrique

F.L.I.
rue grande commune 52
4102 Ougrée

Installateur

F.D. Elec
Avenue de la Cité 27
4400 Fiémalle
GSM: 0479 99 43 53
e-mail: dar.fe@hotmail.com
TVA BE 0898.270.577

p. 5/6
Schéma de position

Date: 13-01-19

2 x 230V ~ 50Hz