

PLAN DE SITUATION  
Echelle: 1/1250

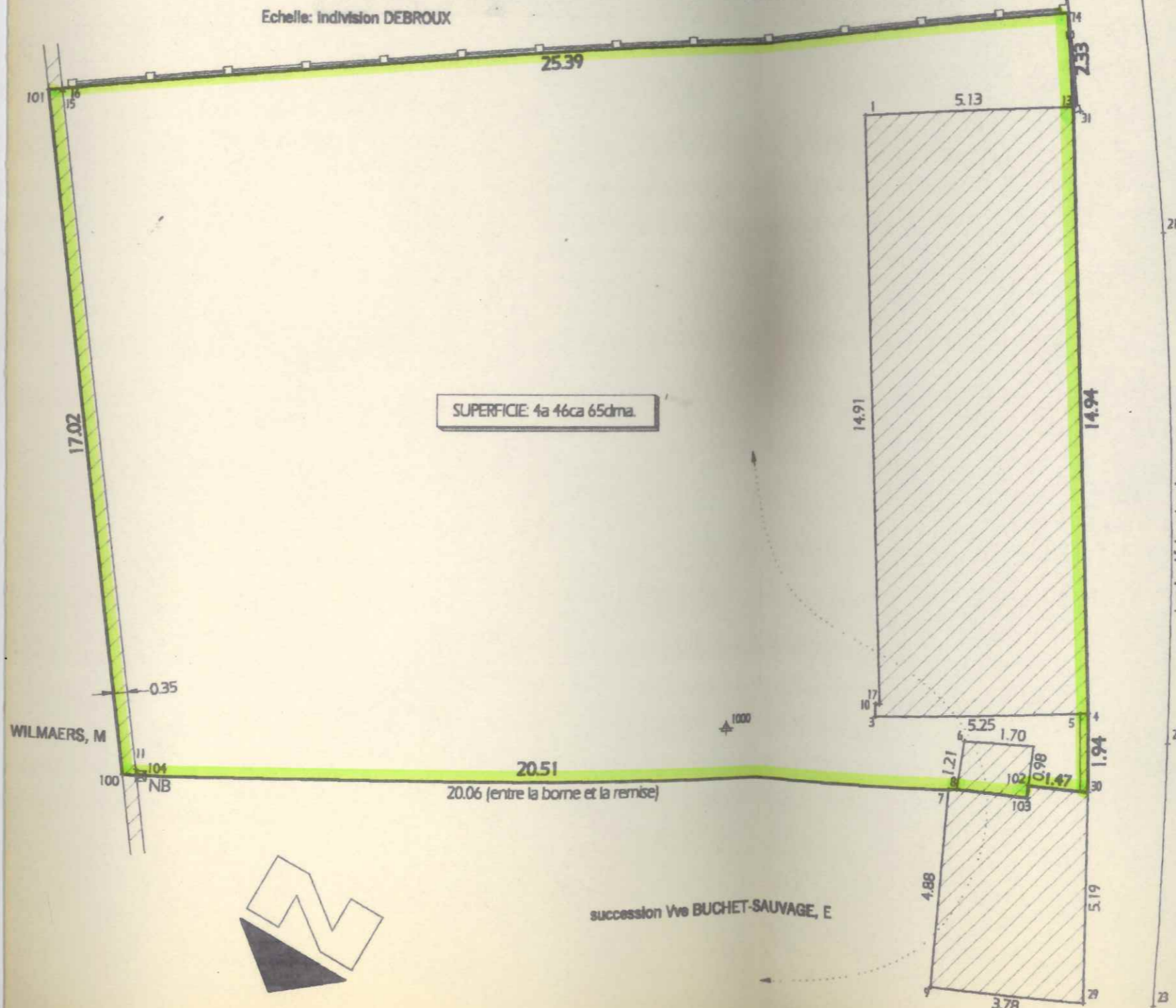

Echelle: indivision DEBROUX

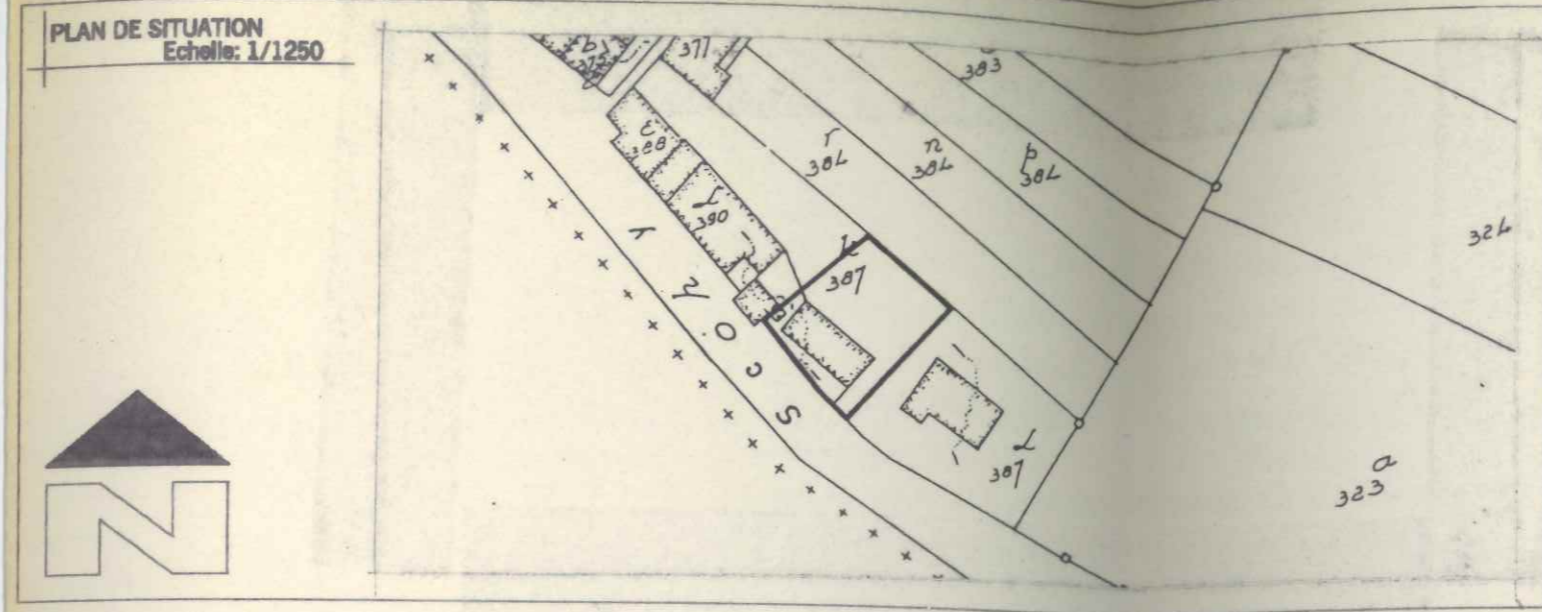

bord extérieur bordure  
Rue Joseph Scohy

NUM	X	Y
1000	1000.00	1000.00
2000	1000.00	1015.78
1	1003.45	1015.35
2	1003.87	1001.32
3	1003.76	1000.44
4	1009.01	1000.59
5	1008.81	1000.58
6	1005.97	999.88
7	1005.58	998.68
8	1005.78	998.69
9	1005.16	993.82
10	1003.77	1000.74
11	985.41	999.07
3000	1015.11	1021.87
13	1008.57	1015.52
14	1008.45	1017.84
15	983.50	1015.78
16	983.64	1015.88
17	1003.87	1000.75
20	1009.91	1021.44
21	1010.80	1012.64
22	1010.96	999.83
23	1010.64	993.35
24	1009.09	980.40
25	1007.42	975.33
26	1005.95	975.37
27	1006.51	980.48
28	1007.75	990.78
29	1008.92	993.45
30	1009.01	998.64
31	1008.74	1015.42
32	1008.39	1019.06
100	985.07	998.93
101	983.14	1015.84
102	1007.55	998.80
103	1007.52	998.50
104	985.53	998.92

succession Vve BUCHET-SAUVAGE, E

# VILLE DE FLEURUS

BRYE

## PROCES VERBAL DE DIVISION ET DE BORNAGE.

L'an Deux mil, le 17 mai.

Je soussigné, Michel DEWINTER, Géomètre expert juré, légalement admis et assermenté en cette qualité auprès le tribunal de première instance séant à Charleroi, immatriculé UBG n° 2205 et domicilié, 39, rue du Tyou à 6200 Châtelet, agissant à la requête de Mr et Mme EVRARD-BUCHET, René demeurant rue des Brasseurs, 46 à 6221 Saint-Amand.

Avec pour mission de procéder à la division et au bornage d'une propriété appartenant à la succession de Mme Veuve BUCHET-SAUVAGE, Eudore sise 21, rue Joseph Scohy à 6222 Brye, cadastrée ou l'ayant été section B n° 387k et 390l(parties).

La parcelle mesurée contient: 04a 46ca 65dma.

### OBSERVATION:

- Les limites "100-101-14", ainsi que la limite à rue, résultent d'une situation des lieux et n'ont pas fait l'objet d'un bornage contradictoire.

Ma mission, étant terminée, j'ai clos et signé le présent procès-verbal à la date que dessus.

ENREGISTRÉ À FLEURUS  
au RÔLE Sans RENVOI  
Le cinq juillet 2000  
Vol. 23 Fo. Case 8  
Reçu: mille francs  
(1000)  
L'inspecteur principal  
Ph. BLONDIANX

Signé ne varietur par les parties et Nous, Notaire Jacques BRIQUET, de Fleurus (ex-Fleurus), pour demeurer annexé à notre acte de ce jour. Fleurus (ex-Fleurus), le quatre juillet deux mille.





*[Signature]*

*[Signature]*

*[Signature]*

### LEGENDE

AB  ancienne borne       poteau électrique  
NB  nouvelle borne       haie

S.P.R.L. DEWINTER      39, rue du Tyou 6200 Châtelet      Tél. 071/39.27.83      Fax 071/40.18.67  
Bureau de topométrie, d'études et d'expertise immobilières.

Levé et dressé par:  
Michel DEWINTER  
Géomètre-Expert juré

Date et signature

17/05/2000

Echelle:

1/125

Références:

EVRA 8317