

Atlas Controle
Chaussée De La Hulpe 181 box 1
1170 Brussels

RAPPORT DE CONTROLE D'INSTALLATION ÉLECTRIQUE DOMESTIQUE

Numéro de rapport:

31.790

Date du contrôle:

10/10/2023

Lieu du contrôle:

rue du Tienne 48 5621 Florennes Belgique

Testeur d'installation:**Agent-visiteur:**

David Kabayiza

Type de contrôle:

Visite périodique (Livre 1 6.5)

Date d'émission:

V1 19/10/2023 09:05:10

Prochaine visite avant le:

10/10/2024

Donneur d'ordre

Nom

SOGEBAT

Adresse

Rue puissant 201. 6040 Jumet. Belgique

Email

Données générales

Adresse de l'installation

rue du Tienne 48 5621 Florennes Belgique

Type de locaux

Maison

Propriétaire, gestionnaire ou exploitant**Adresse du propriétaire****Installateur**

Données du raccordement

GRD

Ores

Numéro de compteur

64345781

Code EAN**Liaison compteur-tableau**

XVB 4X10

Tension de service

3 x 400 V + N

Protection générale

25 A 3P

Contrôles

Schémas/plans

NOK

Liaisons équipotentielles

OK

Fondations

avant 81

Installation électrique

après 81

Description de l'installation

Voir photo

Nombre de tableaux

1

Différentiel de tête

300mA - 40A - type A

Test BP du DDR

OK

 ΔI_n

OK

Contrôle de l'état

OK

Matériel fixe

OK

Protection contre les contacts directs

OK

Protection contre les contacts indirects

NOK

Protection contre les surintensités

OK

Prise de terre

Piquet

Résistance de terre (Ω)

5

Isolement (M Ω)

0

Atlas Contrôle

Chaussée De La Hulpe 181 box 1

1170 Brussels

Remarques

Nous ne pouvons pas exclure, qu'au dépôt des schémas, il puisse y avoir d'autres infractions.

Conclusions

CONCLUSION : NON CONFORME

L'installation électrique n'est pas conforme aux prescriptions du Livre 1 du RGIE (Arrêté royal du 5/03/2023 :C-2023/41114) concernant les installations électriques à basse tension et à très basse tension. Une visite complémentaire est à exécuter par Atlas Contrôle dans l'année.

Les travaux nécessaires pour faire disparaître les infractions constatées pendant la visite de contrôle, doivent être exécutés sans retard et toutes mesures adéquates doivent être prises pour qu'en cas de maintien en service des installations, les infractions ne constituent pas un danger pour les personnes et les biens.

Signature de l'agent-visiteur





Tableau 1

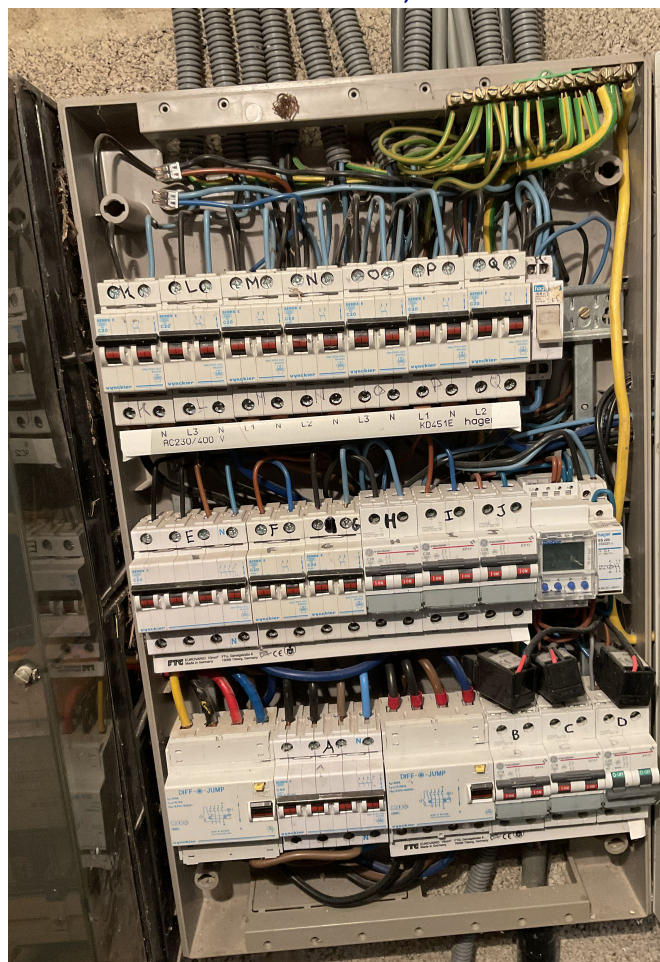

Tableau 2

Liste des infractions

Libellé	Paragraphe
La valeur de la résistance de ce circuit (TBT) est insuffisante, celle-ci doit être au minimum de 500.000 Ohms.	L1: 6. 4. 5. 1.; L3: 6. 4. 5. 2.

Atlas Contrôle

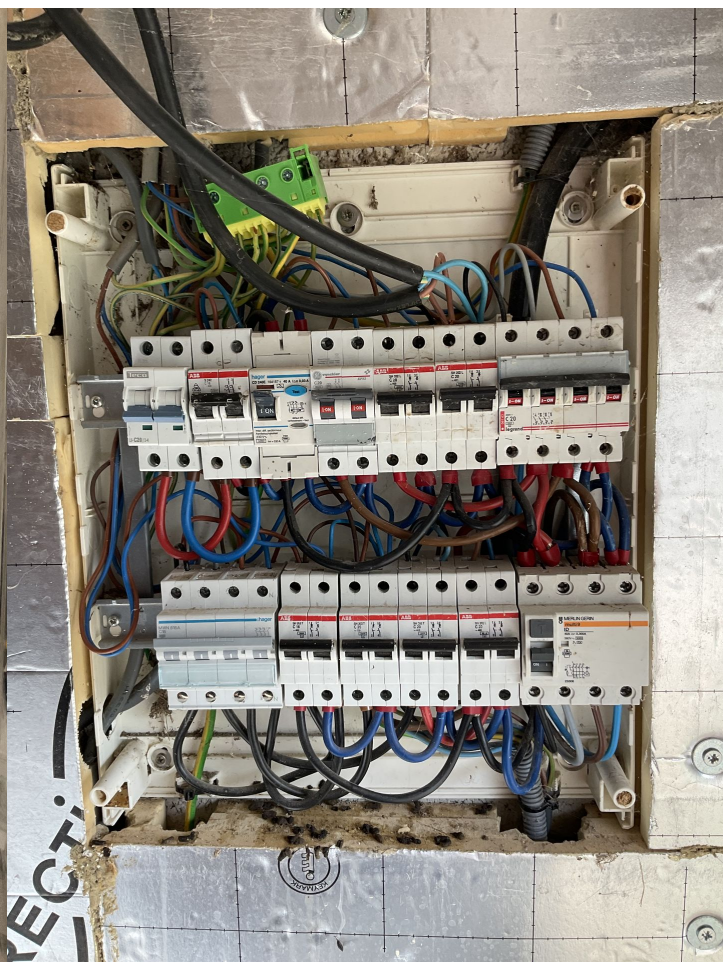
Chaussée De La Hulpe 181 box 1

1170 Brussels

Libellé	Paragraphe
Assurer la continuité de la liaison équipotentielle.	L1: 5.4.4.; L3: 5.4.4.
Prévoir le(s) schéma(s) unifilaire(s) de l'installation.	L1: 3.1.2.; 9.1.1; 9.1.2
Prévoir le(s) schéma(s) de position de l'installation.	L1: 9.1.2.
La tension nominale doit être affichée de manière apparente en un endroit judicieusement choisi.	
Assurer la continuité de la mise à la terre du (des) conducteur(s) de protection.	L1: 5.4.3.5.; L3: 5.4.3.5.
Interrupteur, prise de courant ou boîte de dérivation à reconditionner et/ou refixer.	

Liste des remarques

Libellé	Référence
Le contrôle effectué est un contrôle instantané basé sur le moment de passage. Ce rapport est uniquement le reflet de l'installation électrique au moment du contrôle.	RDE6
L'unité est meublée au moment du contrôle.	RDE15

Libellé	Photo