

Controle verslag van elektrische installaties op laagspanning en op zeer lage spanning

ORIGINEEL EXEMPLAAR

DIT RAPPORT ANNULEERT EN VERVANGT HET VORIGE RAPPORT 170/2026/61766/D01:1

REF. 170/2026/61766/D01:2

DATUM VAN CONTROLE 31/03/2026 (09:56 - 10:46) **AGENT** Marvin Bouvier
ADRES VAN CONTROLE Avenue des Campanules 15 - 1170 Watermael-Boitsfort **TYPE CONTROLE** Controlebezoek (6.5.)

ALGEMENE GEGEVENS

Adres van de installatie	Avenue des Campanules 15 - 1170 Watermael-Boitsfort
Type van lokalen	Wooneenheid (huis)
Doel van de keuring	Controle bij verkoop
Controle aangevraagd door makelaar	[Redacted]
Verantwoordelijke voor de werken	[Redacted]
Afwijking van toepassing/toegepast	Oude huishoudelijke elektrische installaties (8.2.1) - Huishoudelijke elektrische installaties oud AREI (8.2.2.)

GEGEVENS VAN DE AANSLUITING

Distributienetbeheerder (DNB)	SIBELGA
EAN code	niet gecommuniceerd
Nummer teller	5402244
Meterstand dag/nacht	33967,3/
Type van de algemene schakelaar	Automaat
Voedingskabel hoofdbord	XVB 4 x 16 mm ²
Nominale spanning	3x230V - AC
Nominale stroomsterkte van de bescherming (van de aansluiting)	25A

CONTROLE

Conformiteit eendraadschema's en situatieplan Niet OK | **Aantal verdeelborden** 2 | **Aantal stroombanen** 4 + 4

Kringen	
Bescherming	
Sectie (mm²)	
Conclusie	

De funderingen dateren van	Vóór 1/10/1981	Hoofd differentieelstroominrichting	schak - 40A - 300mA - type A - test OK
Aardverbindingssysteem	Onbepaald	Dispositief differentieel apparaat	ID - 40A - 30mA - type A - test OK
Aardingsweerstand (Ω)	Niet meetbaar	Dispositief differentieel apparaat	ID - 40A - 30mA - type A - test OK
Gelijkvormigheid v/d equipotentiaal en de PE	Zonder voorwerp	Bevestiging / Staat / Verslechtering materiaal	OK
Aardingscontinuïteit	Besluitende	Visuele controle vaste of mobiele materiaal	OK
Foutlus controle	Voldoende	Bescherming tegen rechtstreekse aanraking	OK
Bescherming tegen onrechtstreekse aanraking	OK	Algemene isolatieweerstand (MΩ)	0,00
		Overeenstemming tussen hoofddifferentieel - aarding	OK
		Overeenstemming beschermingsinrichtingen - doorsneden	Zonder voorwerp
Defecte kringen (isolatie)	Indéterminable		

BESLUIT : NIET CONFORM

Op de datum 31/03/2026, elektrische installatie Avenue des Campanules 15 - 1170 Watermael-Boitsfort is niet conform aan de voorschriften van Boek 1 van het koninklijk besluit van 8 september 2019 tot vaststelling van Boek 1 betreffende de elektrische installaties op laagspanning en op zeer lage spanning. De controle uitgevoerd door Certinergie is gebaseerd op de zichtbare en normaal toegankbare delen van de installatie. De werken, nodig om de tijdens het controlebezoek vastgestelde inbreuken te doen verdwijnen, moeten zonder vertraging worden uitgevoerd en alle gepaste maatregelen worden genomen opdat, indien de installatie in dienst blijft, deze inbreuken geen gevaar vormen voor de personen of goederen. Een nieuw controlebezoek moet door hetzelfde organisme worden uitgevoerd om de verdwijning van de inbreuken na te gaan uiterlijk vóór 31/03/2027.

Handtekening agent



Controle verslag van elektrische installaties op laagspanning en op zeer lage spanning

ORIGINEEL EXEMPLAAR

DIT RAPPORT ANNULEERT EN VERVANGT HET VORIGE RAPPORT 170/2026/61766/D01:1

REF. 170/2026/61766/D01:2

LIJST VAN DE INBREUKEN

- In de aardgeleider is geen onderbreker aangebracht of de onderbreker is niet toegankelijk of niet te openen of de moeren zijn geoxideerd). Hierdoor kan de aardspreidingsweerstand niet worden gemeten. - 5.4.3.5.;5.1.5.
- De aardingsonderbreker is niet conform of afwezig. - 5.4.3.5.
- De verdeelborden zijn niet gemakkelijk toegankelijk. - 5.3.5.1.
- De voedingsspanning is niet duidelijk aangeduid op elk schakel- en verdeelbord - 3.1.3.3.a
- De elektrische installatie is niet verwezenlijkt met elektrisch materiaal volgens en naar de regels van goed vakmanschap. - 1.4.;5.1.1.1.;5.1.3.;5.2.1.
- Elektrische leidingen in open lucht / in opbouw, zijn niet goed bevestigd. - 5.2.
- Schakelaar(s) / stopcontact(en) en aftakingsdozen zijn niet conform bevestigd. - 1.4.
- Het materiaal heeft een onvoldoende beschermingsgraad. - 5.1.4.;4.2.2.3.
- Het gebruik van domino stekkers / verlengsnoeren als vaste installatie zoals vastgesteld is niet conform. - 5.3.4.7.
- De isolatieweerstand van de installatie is onvoldoende. - 6.4.5.1.
- De aarding is niet conform. - 4.2.3.2.;5.4.2.1.
- Het gehele aardingsstelsel is niet conform. - 2.5.;4.2.3.2.;4.2.4.3.;5.4.
- De verdeelborden zijn niet toegankelijk of demonteerbaar. - 5.3.5.1.
- De eendraadschema's en/of situatieplannen zijn niet aanwezig. - 3.1.2.;6.4.6.;6.5.7.;9.1.2.
- De plaatsingswijzen, verbinden en/of aftakkingen zijn onjuist. - 5.2.;8.2.1.
- De introductie van de geleiders in de elektrische materialen moet opnieuw herbekeken worden. - 4.2;5.3.4.2
- De aansluiting van de verlichtingstoestellen is onjuist. - 5.3.4.2.
- De voedingskabel van een of meer elektrische rolluikmotoren wordt niet volgens de code van goed praktijk gelegd/vastgezet. - 5.2.
- De bevestiging van verlichtingsarmaturen moet worden heroverwogen - 1.4 / 9.1

OPMERKINGEN

- We kunnen niet uitsluiten dat er bij het voorleggen van de schema's nog andere inbreuken zijn.
- De woning is rommelig - problemen met toegankelijkheid en overzichtelijkheid.
- Buiten een vernieuwing van de elektrische installatie, zullen de afwijkingen niet meer van toepassing zijn.
- Individuele aarding van de installatie is vereist na de verkoop.
- De woning was bemeubeld en de plannen zijn niet getoond, het kan dus zijn dat niet alles geleverd is.

Herinnering aan de wettelijke voorschriften :

- De eigenaar, de beheerder of de uitbater van de elektrische installatie is ertoe gehouden:
 - voor het onderhoud ervan of voor het laten uitvoeren van dit onderhoud;
 - de nodige maatregelen te nemen zodat de voorschriften van Boek 1 van het koninklijk besluit van 8 september 2019 tot vaststelling van Boek 1 betreffende de elektrische installaties op laagspanning en op zeer lage spanning, Boek 2 betreffende de elektrische installaties op hoogspanning en Boek 3 betreffende de installaties voor transmissie en distributie van elektrische energie te allen tijde worden nageleefd;
 - de documenten van de elektrische installatie in een dossier te bewaren, ter beschikking het te houden van iedere persoon die het mag raadplegen en een kopie van dit dossier ter beschikking van elke eventuele huurder te stellen;
 - het dossier van de elektrische installatie aan de nieuwe eigenaar, beheerder of uitbater over te maken;
 - onmiddellijk de met het toezicht belaste ambtenaar van de Federale Overheidsdienst die Energie onder zijn bevoegdheid heeft in kennis te stellen van elk ongeval waarvan personen het slachtoffer zijn en dat rechtstreeks of onrechtstreeks te wijten is aan de aanwezigheid van elektrische installaties;
 - de verplichting in het dossier elke niet-belangrijke wijziging of uitbreiding aan de elektrische installatie te vermelden;
 - een gelijkvormigheidscontrole vóór de ingebruikname op elke belangrijke wijziging of uitbreiding aan de elektrische installatie door een erkend organisme te laten uitvoeren.
 - de verplichting, wanneer er inbreuken zijn vastgesteld tijdens het controlebezoek, een nieuw controlebezoek te doen verrichten door hetzelfde erkend organisme om na te gaan of na afloop van de termijn van één jaar de inbreuken verdwenen zijn. Indien tijdens dat tweede bezoek wordt vastgesteld dat er nog inbreuken overblijven, moet het erkend organisme een kopie van het verslag van het controlebezoek sturen naar de Algemene Directie Energie die belast is met het hoog toezicht op de huishoudelijke elektrische installaties.

Controle verslag van elektrische installaties op laagspanning en op zeer lage spanning

ORIGINEEL EXEMPLAAR

DIT RAPPORT ANNULEERT EN VERVANGT HET VORIGE RAPPORT 170/2026/61766/D01:1

REF. 170/2026/61766/D01:2

› BIJLAGEN

Andere



Controle verslag van elektrische installaties op laagspanning en op zeer lage spanning

ORIGINEEL EXEMPLAAR

DIT RAPPORT ANNULEERT EN VERVANGT HET VORIGE RAPPORT 170/2026/61766/D01:1

REF. 170/2026/61766/D01:2

› BIJLAGEN

Andere



Controle verslag van elektrische installaties op laagspanning en op zeer lage spanning

ORIGINEEL EXEMPLAAR

DIT RAPPORT ANNULEERT EN VERVANGT HET VORIGE RAPPORT 170/2026/61766/D01:1

REF. 170/2026/61766/D01:2

› BIJLAGEN

Andere

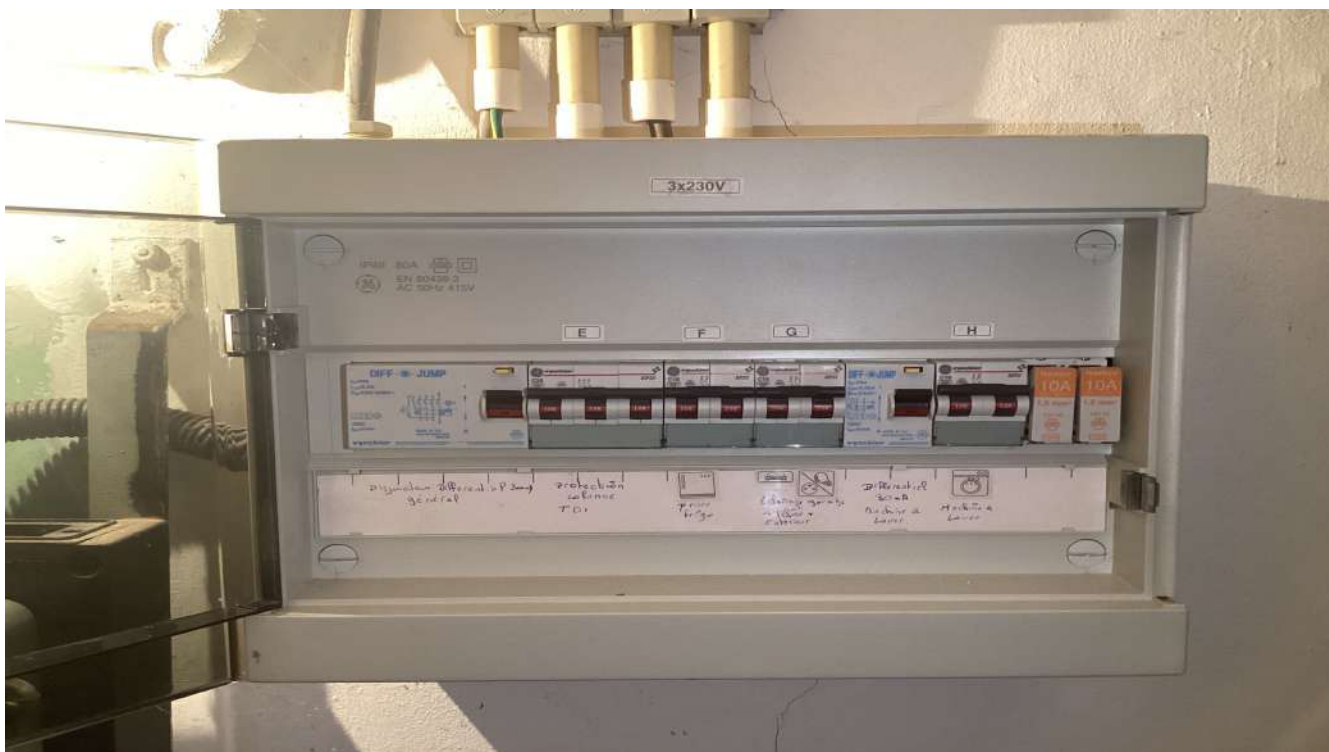

Controle verslag van elektrische installaties op laagspanning en op zeer lage spanning

ORIGINEEL EXEMPLAAR

DIT RAPPORT ANNULEERT EN VERVANGT HET VORIGE RAPPORT 170/2026/61766/D01:1

REF. 170/2026/61766/D01:2

› BIJLAGEN

Andere



Controle verslag van elektrische installaties op laagspanning en op zeer lage spanning

ORIGINEEL EXEMPLAAR

DIT RAPPORT ANNULEERT EN VERVANGT HET VORIGE RAPPORT 170/2026/61766/D01:1

REF. 170/2026/61766/D01:2

› BIJLAGEN

Andere

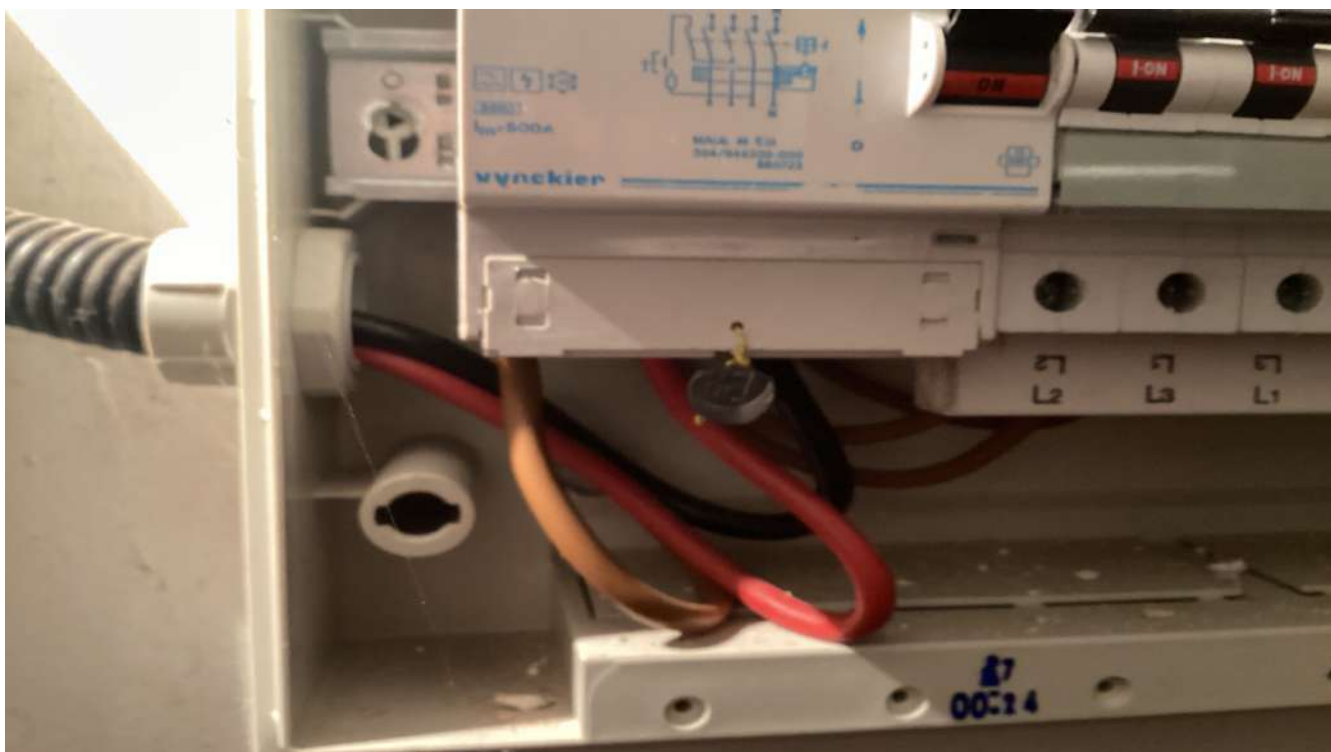

Controle verslag van elektrische installaties op laagspanning en op zeer lage spanning

ORIGINEEL EXEMPLAAR

DIT RAPPORT ANNULEERT EN VERVANGT HET VORIGE RAPPORT 170/2026/61766/D01:1

REF. 170/2026/61766/D01:2

› BIJLAGEN

Andere

