

ETAGE 1

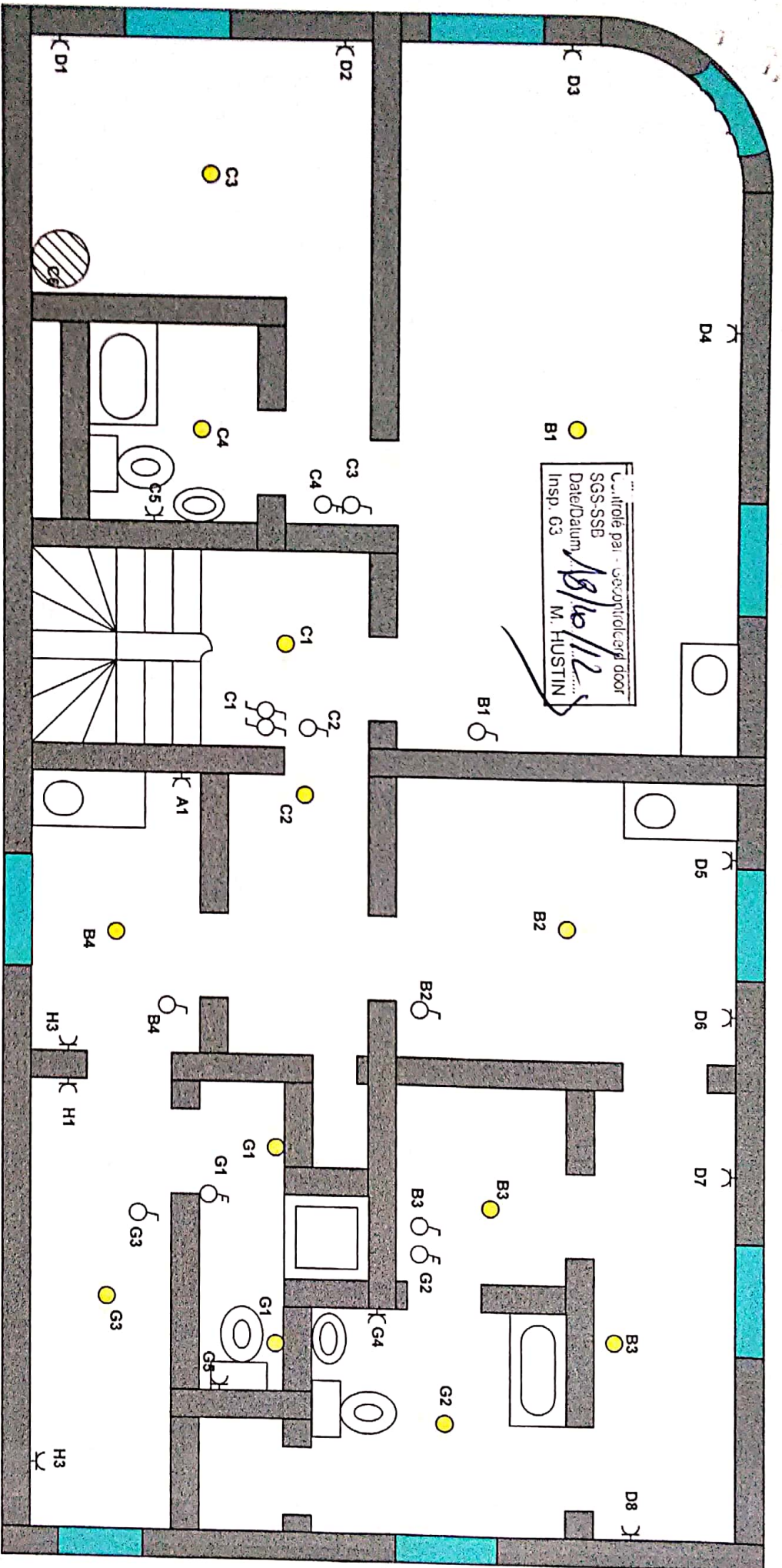

LICACITY SPRL
RUE SURLET 28-30
JUMET

1770 CRT

executeur du constat

P.F.L.
RUE DE D'INDUSTRIE
1082000 017915600
876 220 719

date 17-10-2012



P.F.L.

ELECTRICITE GENERAL
-INSTALLATION ELECTRIQUE
-DEPANNAGE RAPIDE
-ENTRETIEN BATIMENT
-PARLOPHONE-VIDEOPHONE

gsm : 0479/ 61-66-00

ETAGE 2

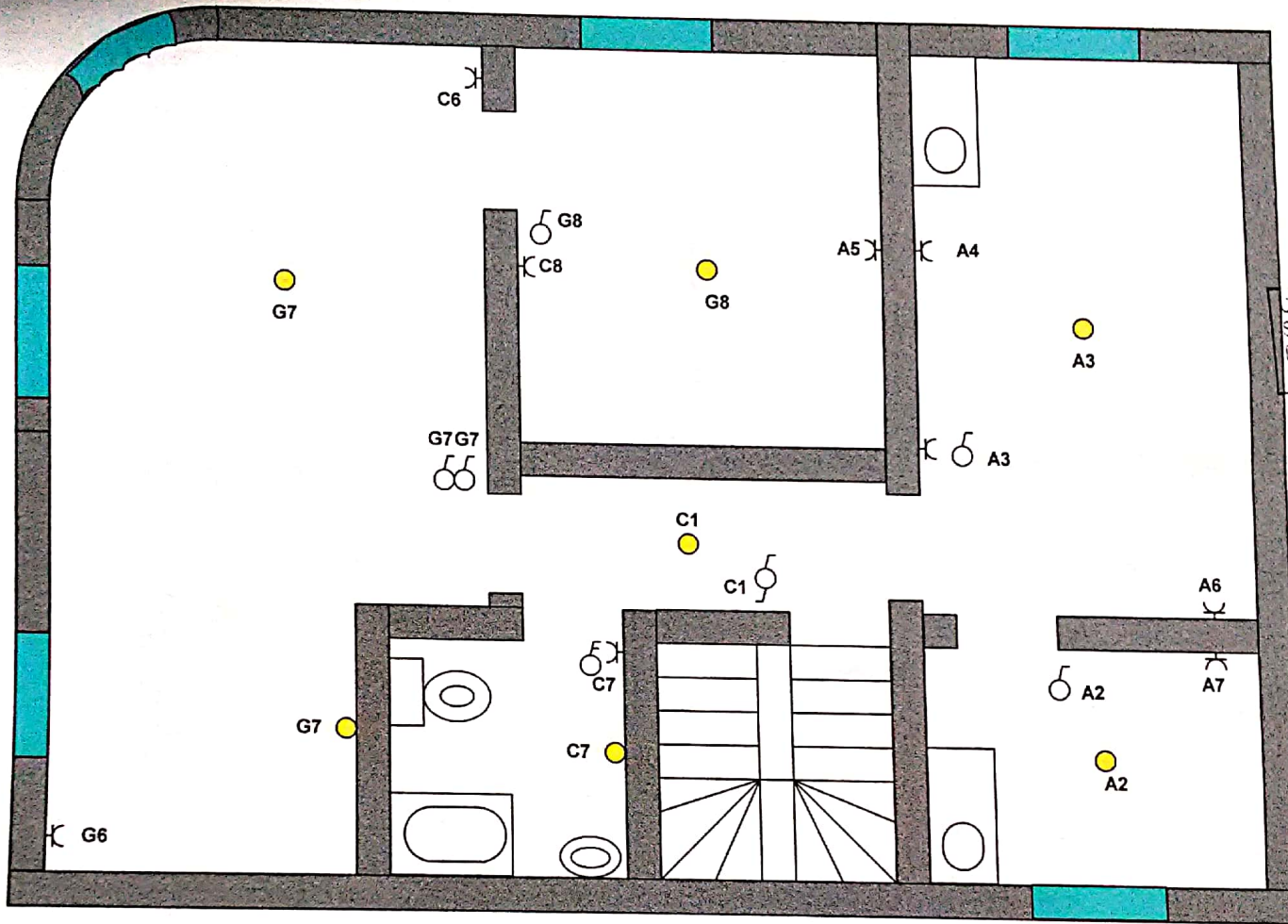

Contrôle par - Gecontroleerd door
 SGS-SSB
 Date/Datum: 18/10/12
 Insp. G3 M. HUSTIN

<p>LICACITY SPRL RUE SURLET 28-30 JUMET <i>IMMOCKT</i></p>	<p>executeur du constat</p>	<p>P.F.L ELECTRICITE GENERAL -INSTALLATION ELECTRIQUE -DEPANNAGE RAPIDE -ENTRETIEN BATIMENT -PARLOPHONE-VIDEOPHONIE gsm : 0479/ 61-66-00</p>
	<p><i>P.F.L.</i> RUE DE DITTECH 27 1082 BRUXELLES 0479616600 TEL: 876.276.719</p>	
	<p>date 17-10-2012</p>	