

CONTRÔLE D'ÉTANCHÉITÉ ET DE CONFORMITÉ D'UN RÉSERVOIR À MAZOUT

EXEMPLAIRE ORIGINAL

RÉF. 134/2026/58689/C01:1

DATE DU CONTRÔLE 10/03/2026
ADRESSE DU CONTRÔLE Rue Nicolas Plennevaux 3 - 5140 Sombreffe

AGENT VISITEUR
AGRÈMENT RÉGION WALLONNE

Steve Debout
AGR. DEP-048/A/10 05/02/2029



› **COORDONNÉES DE L'EXPLOITANT DE LA CITERNE**

Propriétaire [Redacted]
#TVA non communiqué
Adresse Rue Nicolas Plennevaux 3 - 5140 Sombreffe

› **SITUATION DU RÉSERVOIR ET DE SES ACCESSOIRES**

Plan d'implantation Non
Situation du réservoir Dans remise
Localisation du dépotage Sur le réservoir

› **RÉSERVOIR**

Autorisation d'exploitation	Non	Date d'émission, échéance & numéro	/
Capacité autorisée et/ou réelle (litres)	2100+1300=3400L	Année d'installation	Inconnu
Origine du réservoir et n° de fabrication	Inconnu	Certificat d'étanchéité antérieur	Non
Dimensions du réservoir	140x110cm + 218x120x80cm		
Type de réservoir	Cylindrique à paroi(s) plate(s) - Parallélépipédique - Aérien - Simple paroi - Métallique		

› **CONTRÔLE**

Système de chauffage	Chaudière	Fonctionnement du système de chauffage	Fonctionne
Type de raccordement au système de chauffage	Mono-tube	Contrôle des tuyauteries visibles du réservoir au système de chauffage	Conforme
Soutirage	Par le bas - Pas Conforme	Conduite de remplissage	Pas Conforme
Conduite de ventilation	Pas Conforme	Système anti-débordement	absent
Système de mesure de niveau	présent - non conforme	Trou d'homme	Conforme
Contrôle visuel de l'étanchéité	Étanche	Pollution en dehors du réservoir	Non

› **AUTRE(S) REMARQUE(S)**

L'autorisation d'exploitation n'est pas présente

Soutirages par le bas, raccords par le bas, jauges tubes interdit -> à supprimer et boucher de façon étanche ; toutes les connexions doivent se faire à l'aplomb du réservoir

Placer un raccord mal mal 2" sur chaque réservoir

Placer un évent de 5/4" minimum avec bonnet d'évent sur chaque réservoir

Placer une sonde anti débordement électronique sur chaque réservoir

Citerne rectangulaire -> impression que les renforts sont rompus dans la cuve

Conclusion : L'étanchéité est assurée mais pas la conformité. Il faut y remédier dans les 6 mois. Le réservoir ne peut être rempli que pendant ces 6 mois, non renouvelable, prenant cours le mois du contrôle.



Une plaquette orange a été fixée et scellée sur la conduite de remplissage du réservoir le jour même du contrôle.

Le réservoir a fait l'objet d'un contrôle conformément aux prescriptions de :

- 30 novembre 2000 - Arrêté du Gouvernement wallon modifiant le Titre III du règlement général pour la protection du travail en ce qui concerne les contrôles des dépôts de liquides inflammables et l'implantation et l'exploitation des stations - service (M.B. 17.01.2001)
- 8 mai 2003 - Arrêté ministériel dérogeant aux dispositions de l'article 590 du titre III du RGPT portant sur le contrôle d'étanchéité des dépôts de liquides inflammables en insérant une nouvelle technique de contrôle: le test en dépression (M.B. 19.03.2004)
- 17 juillet 2003 - Arrêté du Gouvernement wallon déterminant les conditions intégrales des dépôts de liquides combustibles en réservoirs fixes, à l'exclusion des dépôts en vrac de produits pétroliers et substances dangereuses ainsi que les dépôts présents dans les stations - service
- 24 juillet 2008 - Arrêté du Gouvernement wallon du modifiant l'arrêté du Gouvernement wallon du 17 juillet 2003 déterminant les conditions intégrales des dépôts de liquides combustibles en réservoirs fixes, à l'exclusion des dépôts en vrac de produits pétroliers et substances dangereuses ainsi que les dépôts présents dans les stations - service.

Fait à : Sombreffe

Signature du technicien

CONTRÔLE D'ÉTANCHÉITÉ ET DE CONFORMITÉ D'UN RÉSERVOIR À MAZOUT

EXEMPLAIRE ORIGINAL

RÉF. 134/2026/58689/C01:1

> ANNEXES

Systeme de chauffage



Chambre de visite et accessoires



CONTRÔLE D'ÉTANCHÉITÉ ET DE CONFORMITÉ D'UN RÉSERVOIR À MAZOUT

EXEMPLAIRE ORIGINAL

RÉF. 134/2026/58689/C01:1

› ANNEXES

Chambre de visite et accessoires



CONTRÔLE D'ÉTANCHÉITÉ ET DE CONFORMITÉ D'UN RÉSERVOIR À MAZOUT

EXEMPLAIRE ORIGINAL

RÉF. 134/2026/58689/C01:1

> ANNEXES

Chambre de visite et accessoires

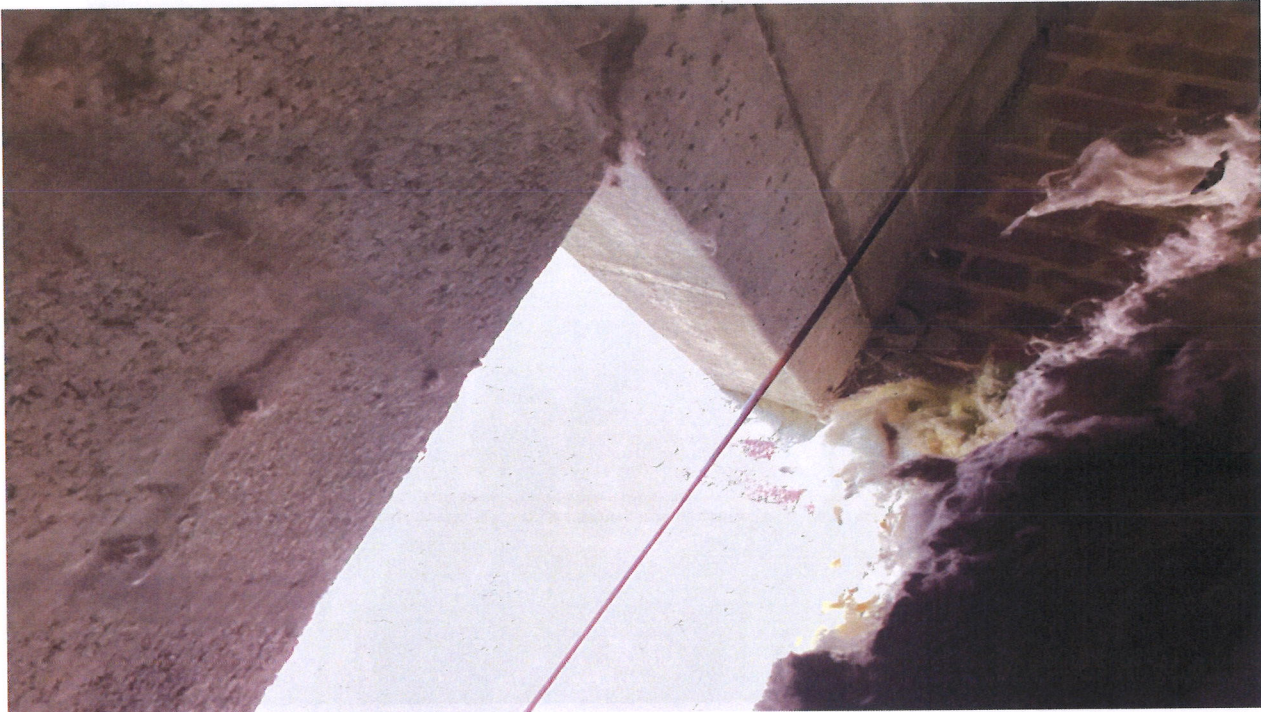

CONTRÔLE D'ÉTANCHÉITÉ ET DE CONFORMITÉ D'UN RÉSERVOIR À MAZOUT

EXEMPLAIRE ORIGINAL

RÉF. 134/2026/58689/C01:1

> ANNEXES

Chambre de visite et accessoires



CONTRÔLE D'ÉTANCHÉITÉ ET DE CONFORMITÉ D'UN RÉSERVOIR À MAZOUT

EXEMPLAIRE ORIGINAL

RÉF. 134/2026/58689/C01:1

> ANNEXES

Chambre de visite et accessoires



CONTRÔLE D'ÉTANCHÉITÉ ET DE CONFORMITÉ D'UN RÉSERVOIR À MAZOUT

EXEMPLAIRE ORIGINAL

RÉF. 134/2026/58689/C01:1

› ANNEXES

Chambre de visite et accessoires



CONTRÔLE D'ÉTANCHÉITÉ ET DE CONFORMITÉ D'UN RÉSERVOIR À MAZOUT

EXEMPLAIRE ORIGINAL

RÉF. 134/2026/58689/C01:1

› ANNEXES

Chambre de visite et accessoires

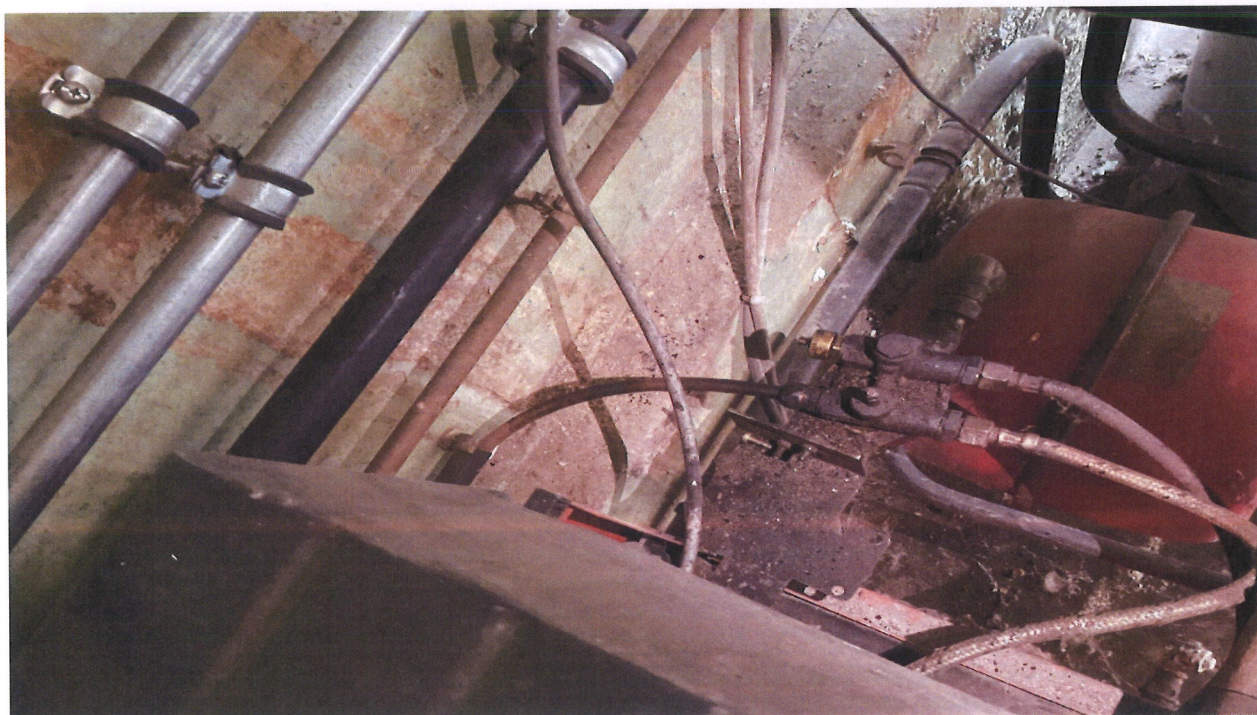

CONTRÔLE D'ÉTANCHÉITÉ ET DE CONFORMITÉ D'UN RÉSERVOIR À MAZOUT

EXEMPLAIRE ORIGINAL

RÉF. 134/2026/58689/C01:1

> ANNEXES

Plaquette apposée sur le réservoir

