



DE INSTALLATIE IS CONFORM

Datum(s) van controle: 04/01/2022 Uitgiftedatum verslag: 04/01/2022
Verslagnummer: 0039-220104-03

Identificatie van het erkend organisme en de agent-bezoeker:

Naam: Technisch Bureau Verbrugghen
Adres: Neerveldstraat 109 bus 6, 1200 Brussel
T: 011 42 18 34 E: btv.limburg@btvcontrol.be Ondernemingsnummer: 0406.486.616
De agent-bezoeker: nummer 0039

Identificatie van derden:

[Redacted]
[Redacted]
[Redacted]
BTW-nummer: [Redacted]

Identificatie van de elektrische installatie:

Naam: WROBLEWSKA MAGDALENA
Adres: STIJN STREUVELSLAAN 43, 3730 HOESELT
EAN- code: 541449200005158703
Nummer teller: 3409153-2016
Private hoogspanningscabine: Nee
Type installatie: Wooneenheid

Gegevens van de controle:

Type controle volgens Boek 1 - KB 08/09/2019: Controlebezoek verkoop oude installatie (8.4.2) - herkeuring na verkoop
Datum uitvoering van de installatie: Vóór 01/10/1981

Informatie inhoud controle: Geen

Afwijking(en) deel 8 Boek 1 - KB 08/09/2019: toegepast
Ander(e) wettelijk(e) kader(s): n.v.t.

RE06_01-08_01 09-21
Verslagnummer 0039-220104-03



1 / 3

Gegevens van de elektrische installatie:

Spanning en aard van de stroom: 3 x 400V + N
 Voedingsleiding hoofdbord: Type: XVB - Doorsnede: 4 x 6 mm²
 Type aardelektrode: Aardingspen
 Aantal borden: 2

Nominale waarde bescherming aansluiting: 25A

Type algemene schakelaar: 4P 40A/300mA
 Type aardverbindingssysteem: TT
 Aantal stroombanen: 27 (reserve inbegrepen)

BESCHRIJVING:

Geplaatste differentieelstroominrichtingen: 4P 40 A 300 mA type A, beschermde stroombanen: Zie schema's

Geplaatste differentieelstroominrichtingen: 4P 40 A 30 mA type A, beschermde stroombanen: Zie schema's



Ref. verslag gelijkvormigheidscontrole: n.v.t.

Plaatsaanduiding ondergrondse leidingen: n.v.t.

Resultaten van de controle:

Metingen en beproevingen:

Spreidingsweerstand van de aardverbinding: 20 Ohm Waarde van de algemene isolatieweerstand: 5 MOhm
 Test van de differentieelstroominrichtingen via testknop: OK
 Test van differentieelstroominrichtingen via opwekken foutlus: OK
 Continuïteit van de beschermingsgeleiders: OK

Vastgestelde inbreuken:

Geen

Opmerkingen:

- 1 Herkeuring na verkoop, zie vorig verslag met referentie BTV 0039-210927-02 van 27/09/2021
- 2 Dit controlebezoek heeft ook als doel om het dossier van de elektrische installatie opnieuw te vervolledigen (afwezigheid vorige controleverslagen).

Besluit van de controle:

1. De elektrische installatie voldoet aan de voorschriften van Boek 1 van het koninklijk besluit van 8 september 2019 tot vaststelling van Boek 1 betreffende de elektrische installaties op laagspanning en op zeer lage spanning, Boek 2 betreffende de elektrische installaties op hoogspanning en Boek 3 betreffende de installaties voor transmissie en distributie van elektrische energie. De volgende controle moet worden uitgevoerd uiterlijk vóór: 04/01/2047
 - De ééndraadsschema's en situatieplannen van de installatie werden gedateerd en ondertekend.





Tijdstip van afwerking:

agent-bezoeker 0039 i.o. van de technisch directeur
04/01/22 10:47

De technisch directeur, ir. Bart van Rossum

Verwijzing naar de reglementaire voorschriften:

1. De eigenaar, de beheerder of de uitbater van de elektrische installatie is ertoe gehouden:

- a) voor het onderhoud ervan of voor het laten uitvoeren van dit onderhoud;
- b) de nodige maatregelen te nemen zodat de voorschriften van Boek 1 van het koninklijk besluit van 8 september 2019 tot vaststelling van Boek 1 betreffende de elektrische installaties op laagspanning en op zeer lage spanning, Boek 2 betreffende de elektrische installaties op hoogspanning en Boek 3 betreffende de installaties voor transmissie en distributie van elektrische energie te allen tijde worden nageleefd;
- c) de documenten van de elektrische installatie in een dossier te bewaren, ter beschikking te houden van iedere persoon die het mag raadplegen en een kopie van dit dossier ter beschikking van elke eventuele huurder te stellen;
- d) het dossier van de elektrische installatie aan de nieuwe eigenaar, beheerder of uitbater over te maken;
- e) onmiddellijk de met het toezicht belaste ambtenaar van de Federale Overheidsdienst die Energie onder zijn bevoegdheid heeft in kennis te stellen van elk ongeval waarvan personen het slachtoffer zijn en dat rechtstreeks of onrechtstreeks te wijten is aan de aanwezigheid van elektrische installaties;
- f) de verplichting in het dossier elke niet-belangrijke wijziging of uitbreiding aan de elektrische installatie te vermelden;
- g) een gelijkvormigheidscontrole vóór de ingebruikname op elke belangrijke wijziging of uitbreiding aan de elektrische installatie door een erkend organisme te laten uitvoeren.

In het kader van de wettelijke opdrachten van de erkende organismen, wordt een kopie van dit verslag tijdens een periode van 5 jaar door het erkend organisme gehouden. Deze kopie wordt ter beschikking gesteld van elke persoon die wettelijk wordt toegelaten om het te raadplegen. Voor bijkomende informatie over de reglementaire voorschriften of klachten, is de Algemene Directie Energie van de Federale Overheidsdienst Economie, KMO, Middenstand en Energie (<https://www.economie.fgov.be>) bevoegd voor de erkende organismen.

RE06_01-08_01 09-21

Verslagnummer 0039-220104-03



3 / 3

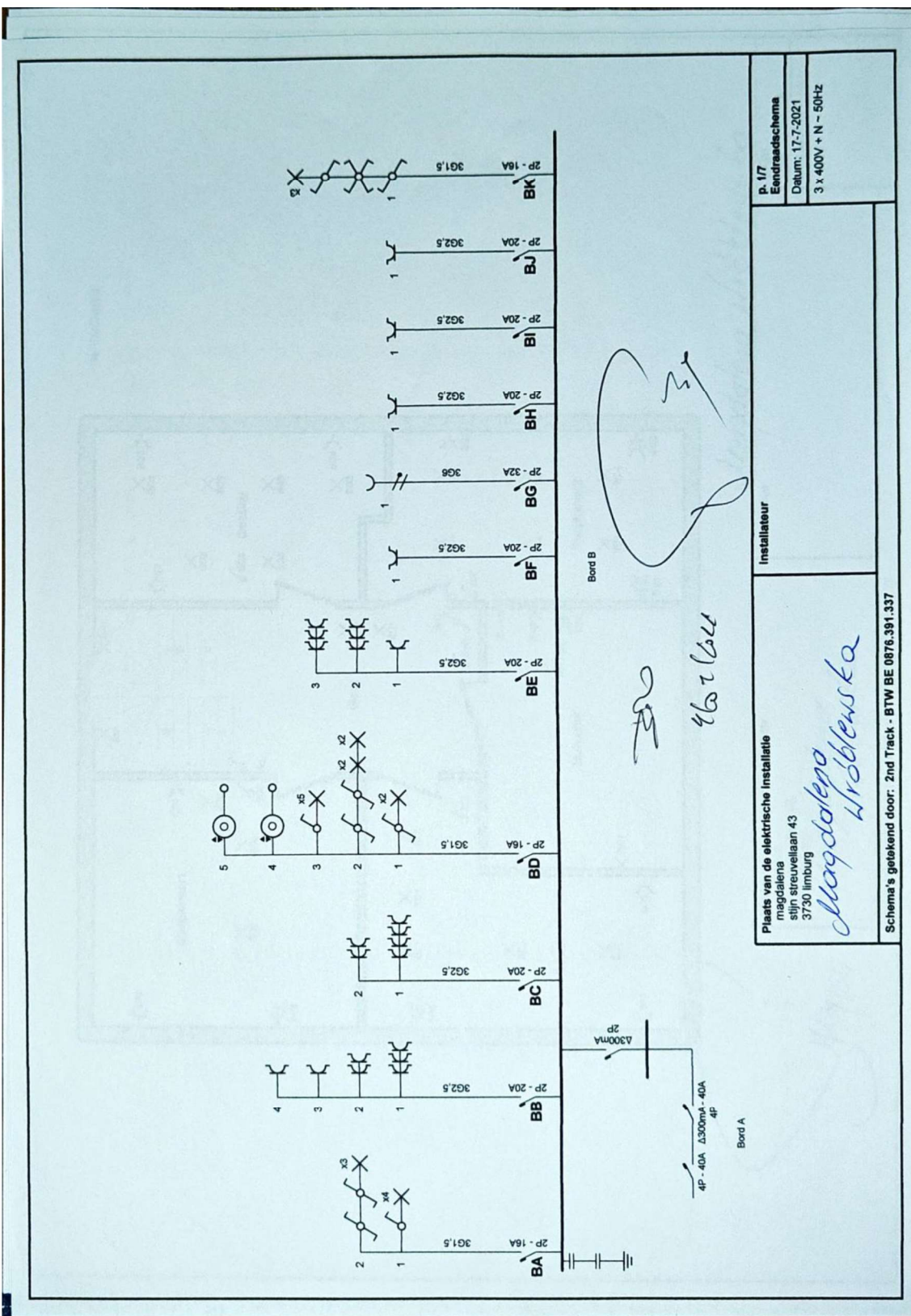

p. 177
 Eendradschema
 Datum: 17-7-2021
 3 x 400V + N - 50Hz

Plaats van de elektrische installatie
 magdalena
 stijn streuveilaan 43
 3730 limburg
Magdalena Wroblewska

Installateur
 Schema's getekend door: 2nd Track - BTW BE 0876.391.337

Bord B
[Handwritten signature]

[Handwritten signature]
 16/1/2021

Bord A
 4P - 40A Δ300mA - 40A
 4P
 Δ300mA
 2P

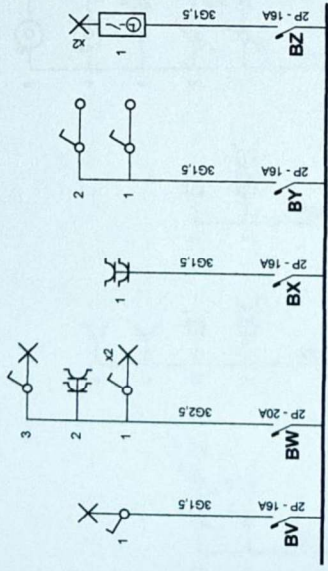

1570
 17
 1601611

Plaats van de elektrische installatie
 maagdalen
 stijn streuveellaan 43
 3730 limburg

Maagdalen
Hobberska

Schema's getekend door: Znd Track - BTW BE 0876.391.337

Installateur

p. 3/7
 Eindraadschema
 Datum: 17-7-2021
 3 x 400V + N - 50Hz

1e Verdieping

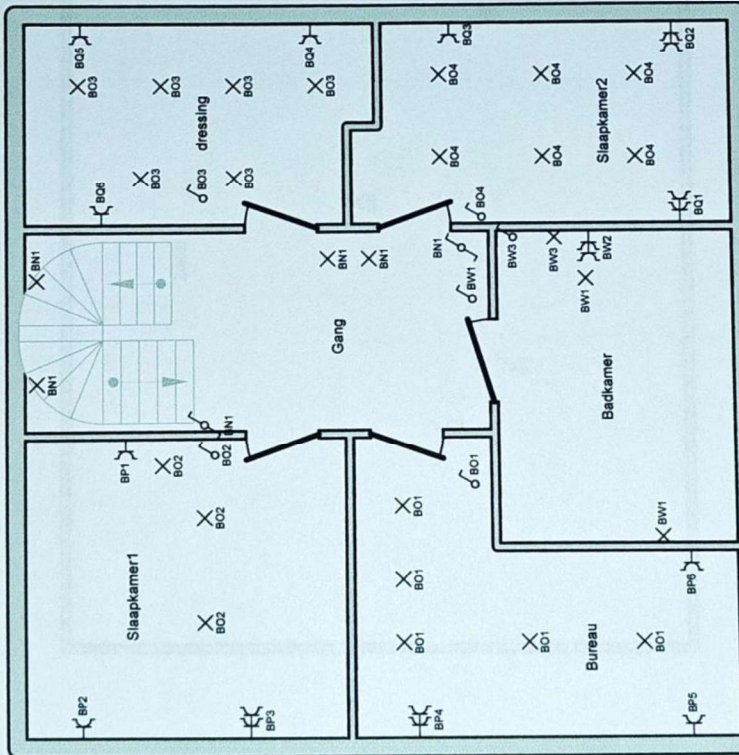

Magdalena Wroblewska

P. 5/9
Situatieschema
3 x 400V + N - 50Hz

Installateur

Plaats van de elektrische installatie

Magdalena
Wroblewska
3750 Linburg

Schema's getekend door: 2nd Track - BTW BE 0876.351.337

Magdalena Wroblewska

Mg/04

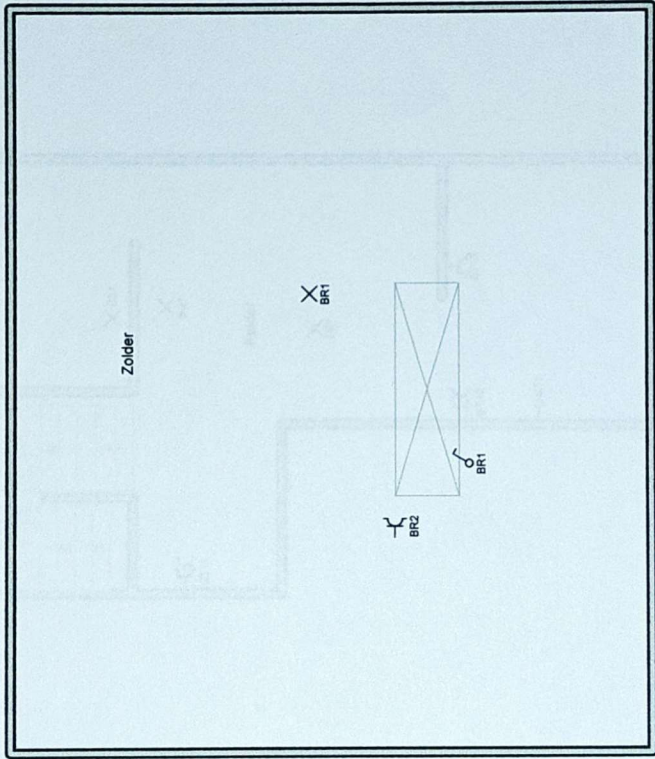

Zolder

BR1

BR2

BR1

[Handwritten signature]

Magdalena Hóblewska

<p>Plaats van de elektrische installatie magdalena sijn streuvellaan 43 3730 limburg</p>	<p>Installateur</p>	<p>p. 6/9 Situatieschema 3 x 400V + N - 50Hz</p>
<p><i>Magdalena Hóblewska</i></p>		<p>Schema's getekend door: 2nd Track - BTW BE 0876.391.337</p>

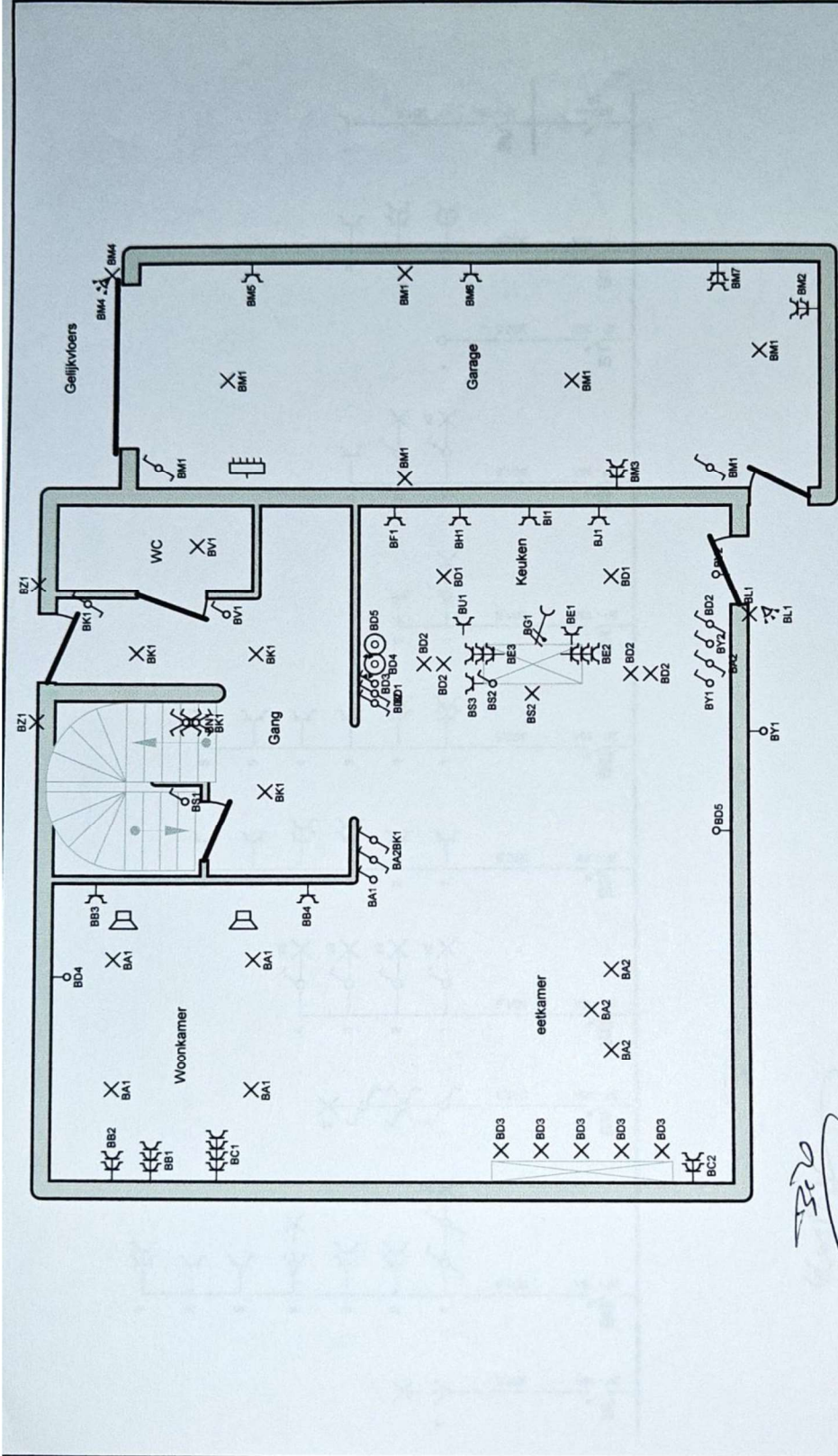

Plaats van de elektrische installatie Magdalena stijn streuvellaan 43 3730 limburg	Installateur <i>Magdalena Libbleuska</i>	P. 47 Situatieschema
		Datum: 17-7-2021 3 x 400V + N - 50Hz

Handwritten notes:
 220
 37
 46-11611

S-homa's netbeleid door: 2nd Track - BTW BE 0876.391.337

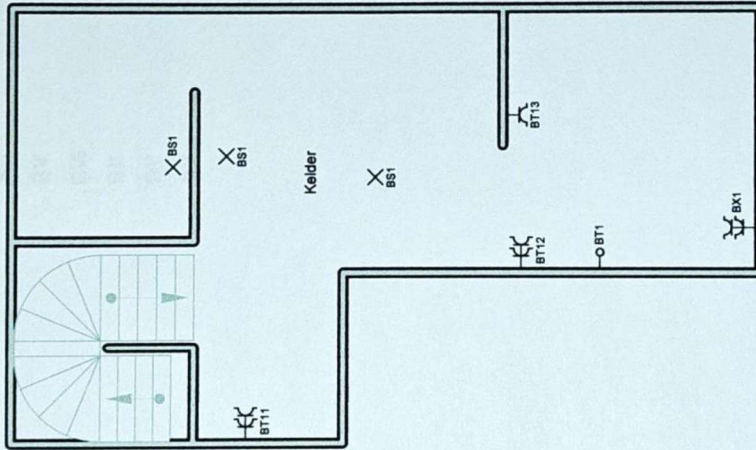

Handwritten signature

Magdalena Hóblenska

Plaats van de elektrische installatie
 Magdalena
 sijn streuvellaan 43
 3730 Limburg

Installateur

Magdalena Hóblenska

p. 7/9
 Situatieschema
 3 x 400V + N - 50Hz

Schema's getekend door: 2nd Track - BTW BE 0876.391.337

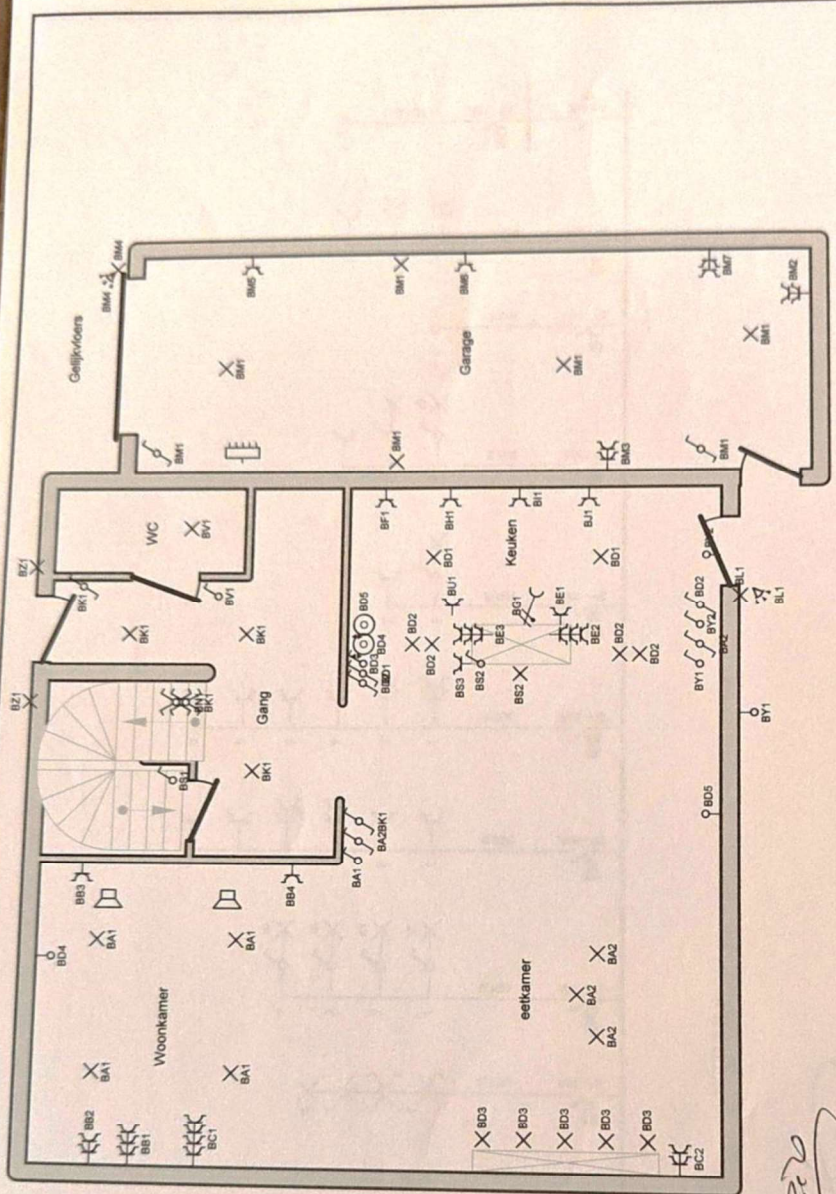

p. 477
 Situatiechema
 Datum: 17-7-2021
 3 x 400V + N - 50Hz

Plaats van de elektrische installatie
 Magdalena
 sijn streuveilaan 43
 3730 IJburg
Magdalena Hribleruska

Installateur

Schema's getekend door: 2nd Track - BTW BE 0876.391.337

235
37
46-11611

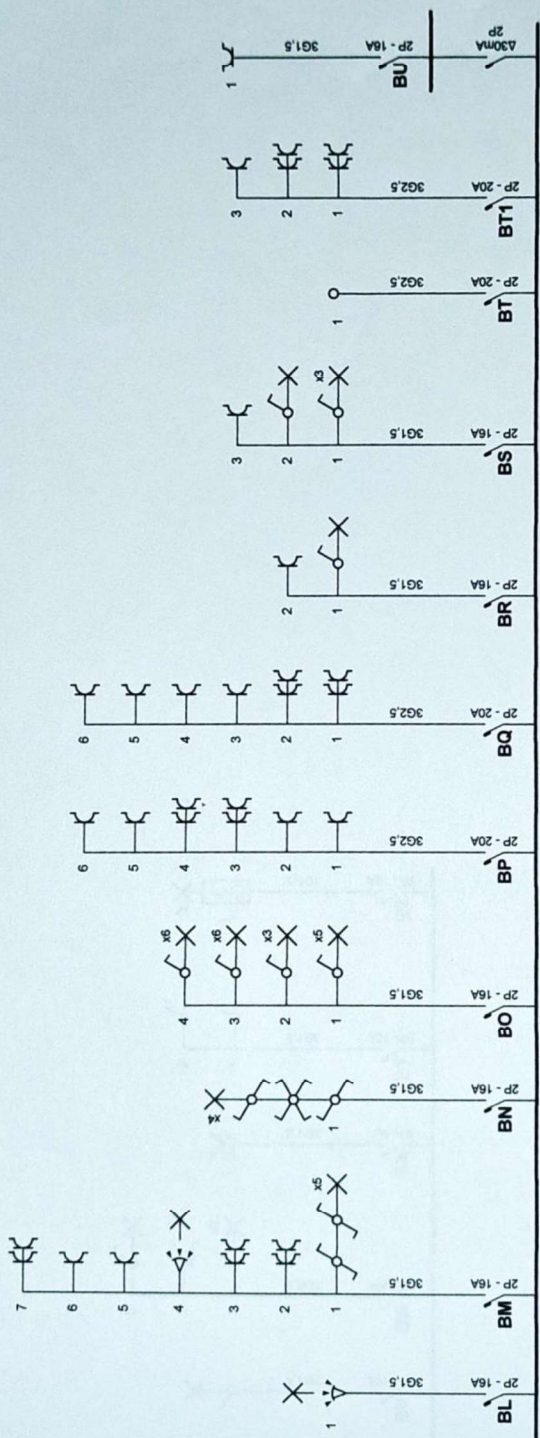

3:0

Handwritten signature

Plaats van de elektrische installatie magdalena stijn streuvellaan 43 3730 limburg <i>Magdalena Hróbkovska</i>	Installateur
	p. 2/7 Eindreadschema Datum: 17-7-2021 3 x 400V + N - 50Hz

Schema's getekend door: 2nd Track - BTW BE 0876.391.337

BA
BB
BC
BD
BE
BF
BG
BH
BI
BJ
BK
BL
BM
BN
BO
BP
BQ
BR
BS
BT
BT1

BU
BV
BW
BX
BY
BZ

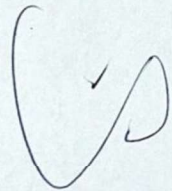

Plaats van de elektrische installatie
magdalena
stijn streuveilaan 43
3730 limburg

*magdalena
Lobbeske*

Installateur

magdalena Lobbeske

p. 9/9
Lijst Kringen
3 x 400V + N - 50Hz

Schema's getekend door: 2nd Track - BTW BE 0876.391.337