



Certificat de performance énergétique (PEB)
Bâtiment résidentiel
 Demande de permis à partir du 1^{er} mai 2010

Référence PEB : RWPEB-121073
 Numéro : 20230123501120
 Établi le : 23/01/2023
 Validité maximale : 23/01/2033



Logement certifié

Nom Habitation de :

Rue : Rue du Progrès

n° : 99B

BP : -

CP : 5555 Localité : Bièvre

Certifié comme : **Maison unifamiliale**

Date de construction : 2022



Performance énergétique

La consommation théorique totale d'énergie primaire de ce logement est de : **11.471 kWh/an**

Surface de plancher chauffée : **186 m²**

Consommation spécifique d'énergie primaire : **62 kWh/m².an**

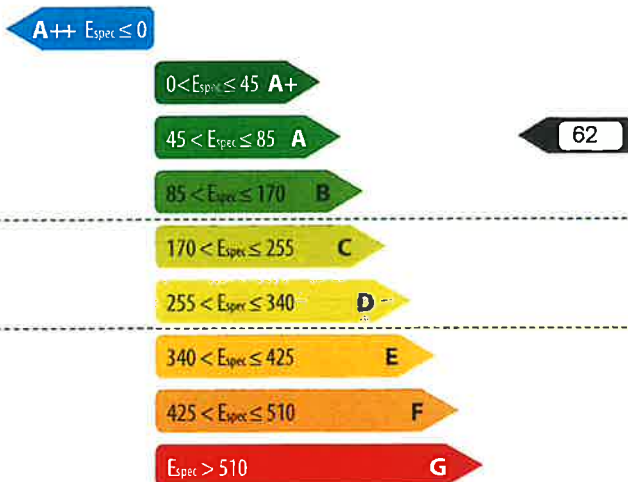

Logement certifié

Besoins en chaleur du logement

excessifs élevés moyens faibles minimes



Performance des installations de chauffage

médiocre insuffisante satisfaisante bonne excellente



Performance des installations d'eau chaude sanitaire

médiocre insuffisante satisfaisante bonne excellente



Système de ventilation

absent partiel complet



Utilisation d'énergies renouvelables

sol. therm. sol. photovolta. biomasse pompe à chaleur cogénération



Responsable PEB n° PEB-04498

Dénomination : DESSIN PERFORMANCE ENERGIE

Siège social : La Besace

n° : 14 Boîte :

CP : 6852 Localité : Our - Paliseul

Pays : Belgique

Je déclare que toutes les données reprises dans ce certificat sont conformes à la Réglementation PEB en vigueur en Wallonie à la date du dépôt de la demande de permis (Période : Du 01/01/2021 au 10/03/2021). Version du logiciel de calcul v.13.5.1

Date : 23/01/2023

Signature :

Le certificat PEB est un document qui doit être réalisé à l'issue de la procédure PEB relative à la construction d'un bâtiment ou d'une unité PEB résidentielle. Il donne des informations sur la performance énergétique du bien et sur le respect des exigences imposées aux bâtiments neufs ou assimilés. Ce certificat PEB est établi par le responsable PEB du projet, sur base de la déclaration PEB finale conformément à l'article 33 du décret PEB du 28/11/13. Certains de ses indicateurs devront être mentionnés dans les publicités réalisées en vue de la vente ou la location ; la classe énergétique, la consommation théorique totale et la consommation spécifique d'énergie primaire. Ce certificat PEB devra également être communiqué à l'acquéreur ou au locataire avant la signature de la convention, qui mentionnera cette communication. Pour de plus amples informations, consultez le Guichet de l'énergie de votre région ou le site portail de l'énergie energie.wallonie.be



Certificat de performance énergétique (PEB)
Bâtiment résidentiel
 Demande de permis à partir du 1^{er} mai 2010

Référence PEB : RWPEB-121073
 Numéro : 20230123501120
 Établi le : 23/01/2023
 Validité maximale : 23/01/2033



Aspects réglementaires

Evaluation du respect des exigences PEB

	29	35	62		
Valeur U/R	Niveau K	Niveau Ew	Espec	Ventilation	Surchauffe

Coefficient de transmission thermique (U) Résistance thermique (R)

Chaque paroi doit respecter une valeur U maximale ou une valeur R minimale. L'exigence à respecter dépend de l'inclinaison de la paroi (verticale, inclinée, horizontale) et de son environnement (vers l'extérieur, vers un espace non chauffé, contre terres, vers un espace non chauffé, contre terres, vers un espace chauffé mitoyen,...). L'indicateur signifie que toutes les parois respectent son exigence d'isolation spécifique.

Niveau d'isolation thermique global Niveau K

Dépense de chaleur dûes à la construction :	118,14 W/K	Surface de déperdition :	406,10 m ²
Dépense de chaleur dûes aux nœuds constructifs :	13,48 W/K	Volume protégé :	535,68 m ³
Dépense totale par transmission :	131,62 W/K	Compacité :	1,32 m
Valeur U moyenne :	0,32 W/m ² .K	Niveau K :	29

Niveau de consommation d'énergie primaire Niveau Ew

Consommation caractéristique annuelle d'énergie primaire : 11.471,09 kWh/an
 Valeur de référence pour cette consommation : 33.383,49 kWh/an
 Niveau Ew (résultat du rapport entre ces 2 valeurs) : **35 < 45** (valeur à respecter)
 Concrètement, cela signifie que cette unité PEB consomme 35 % de sa valeur de référence.

Consommation spécifique annuelle d'énergie primaire Espec

Consommation caractéristique annuelle d'énergie primaire : 11.471,09 kWh/an
 Surface totale de plancher chauffée (Ach) : 185,60 m²
 Espec (résultat du rapport entre ces 2 valeurs) : **62 kWh/m².an < 85 kWh/m².an** (valeur à respecter)

Ventilation hygiénique

Pour garantir une qualité d'air intérieur suffisante, chaque espace doit respecter un débit de ventilation minimal soit en alimentation, soit en extraction, ainsi qu'un débit minimal de transfert. L'exigence à respecter dépend du type d'espace (sec ou humide) et de sa surface. L'indicateur signifie que tous les espaces respectent leurs exigences de ventilation spécifiques.

Indicateur du risque de surchauffe

L'indicateur du risque de surchauffe évalue la probabilité qu'une sensation d'inconfort due à une surchauffe du logement ne survienne en été. L'indicateur signifie que la valeur limite n'est pas dépassée (exigence légale respectée) mais qu'il existe néanmoins un risque de surchauffe jugé raisonnable, évalué à 39%.



Certificat de performance énergétique (PEB)
Bâtiment résidentiel
Demande de permis à partir du 1^{er} mai 2010

Référence PEB : RWPEB-121073
Numéro : 20230123501120
Établi le : 23/01/2023
Validité maximale : 23/01/2033



Volume protégé

Le volume protégé d'un logement reprend tous les espaces du logement que l'on souhaite protéger des déperditions thermiques, que ce soit vers l'extérieur, vers le sol ou encore des espaces non chauffés (cave, annexe, bâtiment mitoyen...). Il comprend au moins tous les locaux chauffés. Lorsqu'une paroi dispose d'un isolant thermique, elle délimite souvent le volume protégé.

Le volume protégé est déterminé conformément au code de mesurage défini par la Réglementation PEB.

Le volume protégé de ce logement est de **536 m³**

Surface de plancher chauffée

Il s'agit de la somme des surfaces de plancher de chaque niveau du logement situé dans le volume protégé. Les mesures se font en prenant les dimensions extérieures (c'est-à-dire épaisseur des murs comprise). Seules sont comptabilisées les surfaces présentant une hauteur sous plafond de minimum 150 cm. Cette surface est utilisée pour définir la consommation spécifique d'énergie primaire du logement (exprimée en kWh/m².an) et les émissions spécifiques de CO₂ (exprimées en kg/m².an).

La surface de plancher chauffée de ce logement est de **186 m²**

Méthode de calcul de la performance énergétique

Conditions standardisées - La performance énergétique du logement est évaluée à partir de la consommation totale en énergie primaire. Elle est établie pour des conditions standardisées d'utilisation, notamment tout le volume protégé est maintenu à 18° C pendant la période de chauffe, jour et nuit, sur une année climatique type. Ces conditions sont appliquées à tous les logements faisant l'objet d'un certificat PEB. Ainsi, seules les caractéristiques techniques du logement vont influencer sa consommation et non le style de vie des occupants. Il s'agit donc d'une consommation d'énergie théorique en énergie primaire ; elle permet de comparer les logements entre eux. Le résultat peut différer de la consommation réelle du logement.

Cette consommation se calcule en prenant en compte les postes suivants :

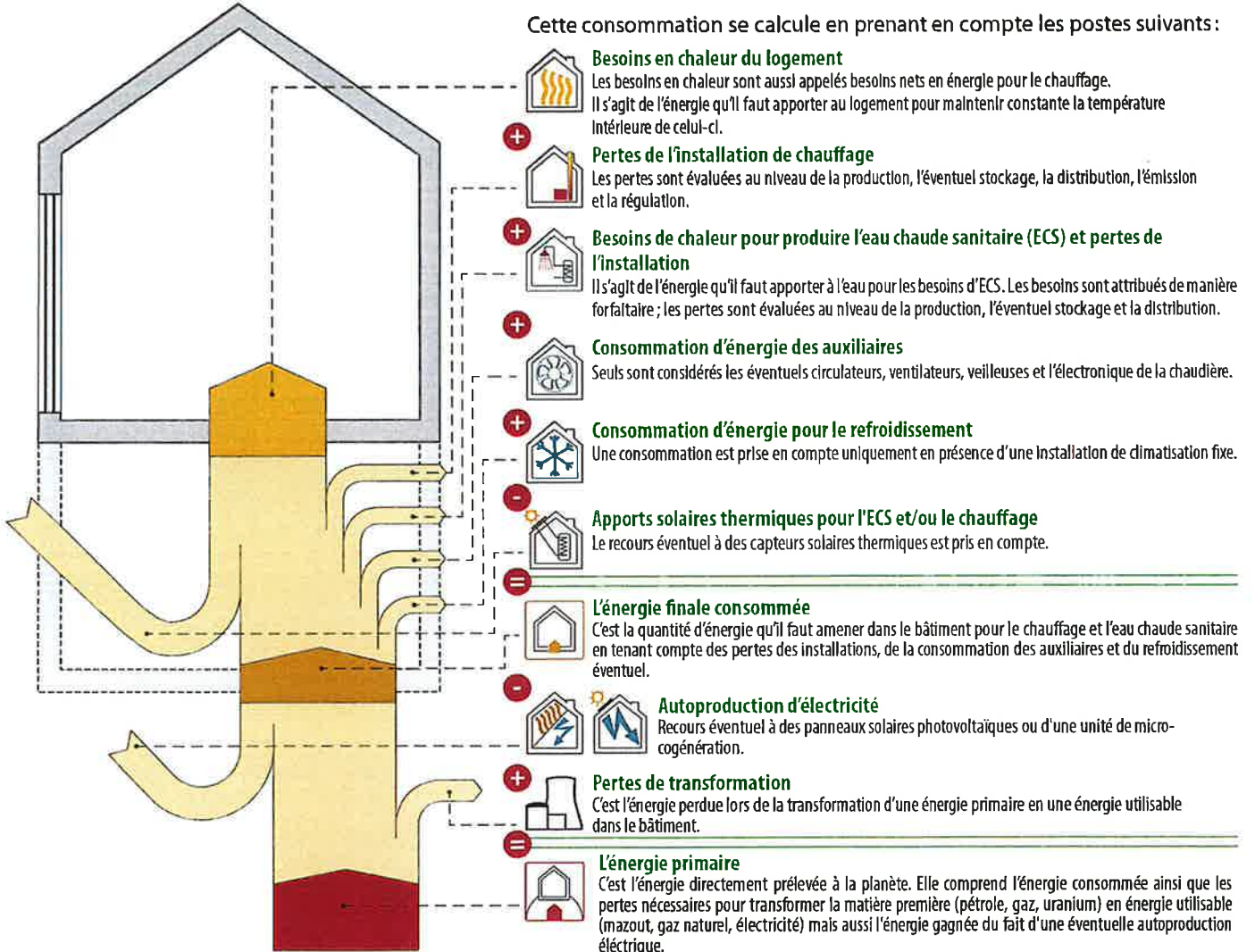

L'électricité : une énergie qui pèse lourd sur la performance énergétique du logement.

Pour 1 kWh consommé dans un logement, il faut 2,5 kWh d'énergie dans une centrale électrique. Les pertes de transformation sont donc importantes, elles s'élèvent à 1,5 kWh.

EXEMPLE D'UNE INSTALLATION DE CHAUFFAGE ÉLECTRIQUE

Consommation finale en chauffage	+	10 000 kWh
Pertes de transformation	=	15 000 kWh
Consommation en énergie primaire		25 000 kWh

À l'inverse, en cas d'auto-production d'électricité (via panneaux photovoltaïques ou cogénération), la quantité d'énergie gagnée est aussi multipliée par 2,5 ; il s'agit alors de pertes évitées au niveau des centrales électriques.

EXEMPLE D'UNE INSTALLATION PHOTOVOLTAÏQUE

Panneaux photovoltaïques	-	1 000 kWh
Pertes de transformation évitées	+ (rouge)	1 500 kWh
Économie en énergie primaire		- 2 500 kWh

Actuellement, les autres énergies (gaz, mazout, bois...) ne sont pas impactées par des pertes de transformation.



Certificat de performance énergétique (PEB)
Bâtiment résidentiel
 Demande de permis à partir du 1^{er} mai 2010

Référence PEB : RWPEB-121073
 Numéro : 20230123501120
 Établi le : 23/01/2023
 Validité maximale : 23/01/2033



Evaluation de la performance énergétique

La consommation totale d'énergie primaire du logement est la somme de tous les postes repris dans le tableau ci-dessous. En divisant ce total par la surface de plancher chauffée, la consommation spécifique d'énergie primaire, E_{spec} , est obtenue. C'est sur cette valeur E_{spec} que le label de performance du logement est donné.

		kWh/an
Besoins en chaleur du logement		10.263
Pertes de l'installation de chauffage		1.875
Besoins de chaleur pour produire l'eau chaude sanitaire (ECS) et pertes de l'installation		2.107
Consommation d'énergie des auxiliaires		1.032
Consommation d'énergie pour le refroidissement		229
Apports solaires thermiques pour l'ECS et/ou le chauffage		-0
Consommation finale		15.505
Autoproduction d'électricité		2.370
Pertes de transformation des postes ci-dessus consommant de l'électricité		1.891
Pertes de transformation évitées grâce à l'autoproduction d'électricité		-3.555
Consommation annuelle d'énergie primaire du logement Elle est le résultat du cumul des postes ci-dessus.		11.471 kWh/an
Surface de plancher chauffée		186 m²
Consommation spécifique d'énergie primaire du logement (E_{spec}) Elle est obtenue en divisant la consommation annuelle par la surface de plancher chauffée. Cette valeur permet une comparaison entre logements indépendamment de leur taille.		
	Ce logement obtient une classe A	kWh/m²an

La consommation spécifique de ce logement respecte la réglementation PEB en vigueur lors de sa construction et s'élève à environ 48% de la consommation spécifique maximale autorisée.



Certificat de performance énergétique (PEB)
Bâtiment résidentiel
 Demande de permis à partir du 1^{er} mai 2010

Référence PEB : RWPEB-121073
 Numéro : 20230123501120
 Établi le : 23/01/2023
 Validité maximale : 23/01/2033



Descriptions et recommandations -1-

Cette partie présente une description des principaux postes pris en compte dans l'évaluation de la performance énergétique du logement. Sont également présentées les principales recommandations pour améliorer la situation existante.



55
kWh/m².an

Besoins nets en énergie(BNE)
 par m² de plancher chauffée et par an

Ces besoins sont les apports de chaleur à fournir par le chauffage pour maintenir constante la température intérieure du logement. Ils dépendent des pertes par les parois selon leur niveau d'isolation thermique, des pertes par manque d'étanchéité à l'air, des pertes par la ventilation mais aussi des apports solaires et des apports internes.

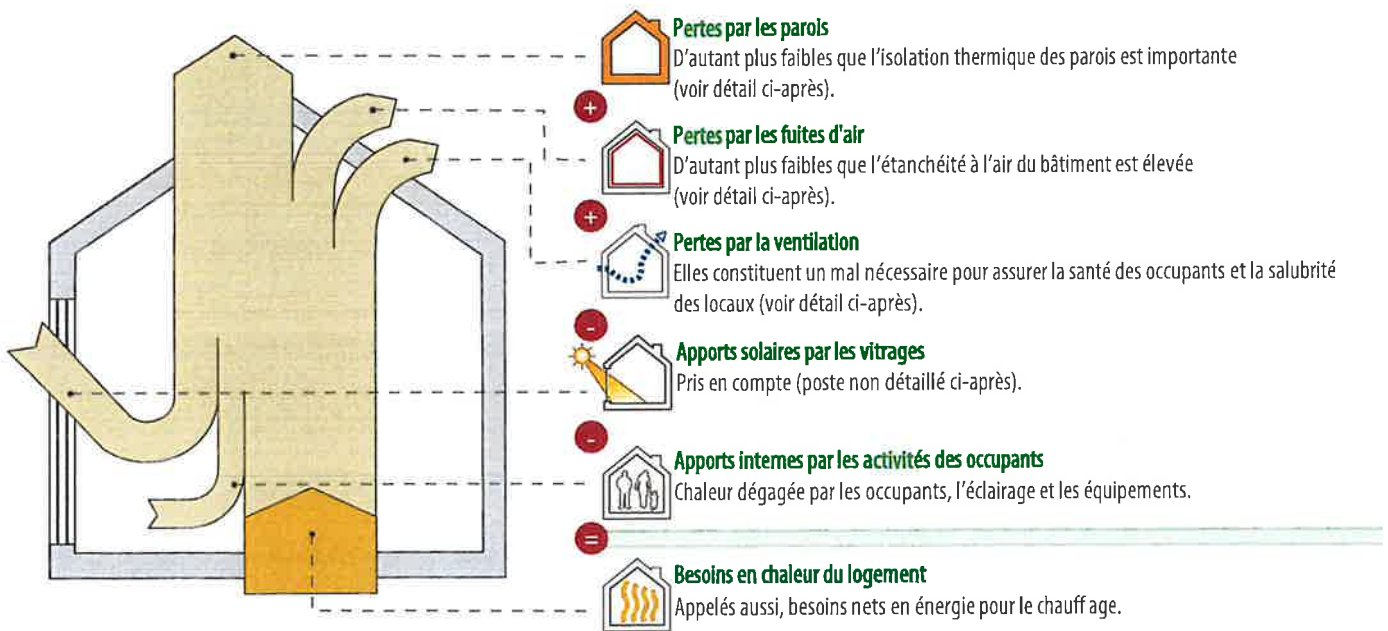

Pertes par les parois

Les surfaces renseignées sont mesurées suivant le code de mesurage défini par la Réglementation PEB.

Type	Dénomination	Surface	Respect des exigences		
1 Parois conformes La performance thermique de ces parois respecte les valeurs autorisées par la réglementation PEB en vigueur lors de la construction du logement.					
	Murs extérieurs : Brique, TC14 (13cm LM)	187.01 m ²		U : 0,22 W/m ² K	U _{max} : 0,24 W/m ² K
	Châssis PVC SSE - 11 (Invisivent)	0.84 m ²		U _g : 1,10 W/m ² K U _w : 1,34 W/m ² K	U _g Max : 1,10 W/m ² K U _w Max : 1,50 W/m ² K



Descriptions et recommandations -2-



Pertes par les parois

Les surfaces renseignées sont mesurées suivant le code de mesurage défini par la Réglementation PEB.

Type	Dénomination	Surface		Respect des exigences	
1 Parois conformes					
La performance thermique de ces parois respecte les valeurs autorisées par la réglementation PEB en vigueur lors de la construction du logement.					
	Châssis PVC SSE - 09 (Invisivent)	4.95 m ²		Ug : 1,10 W/m ² K Uw : 1,33 W/m ² K	UgMax : 1,10 W/m ² K UwMax : 1,50 W/m ² K
	Châssis PVC SSE - 14 (Invisivent)	2.19 m ²		Ug : 1,10 W/m ² K Uw : 1,33 W/m ² K	UgMax : 1,10 W/m ² K UwMax : 1,50 W/m ² K
	Châssis PVC SSE - 13 (Invisivent)	2.19 m ²		Ug : 1,10 W/m ² K Uw : 1,33 W/m ² K	UgMax : 1,10 W/m ² K UwMax : 1,50 W/m ² K
	Châssis PVC SSE - 12 (Invisivent)	2.19 m ²		Ug : 1,10 W/m ² K Uw : 1,33 W/m ² K	UgMax : 1,10 W/m ² K UwMax : 1,50 W/m ² K
	Châssis PVC OSO - 15	0.84 m ²		Ug : 1,10 W/m ² K Uw : 1,30 W/m ² K	UgMax : 1,10 W/m ² K UwMax : 1,50 W/m ² K
	Châssis PVC NNO - 04	1.13 m ²		Ug : 1,10 W/m ² K Uw : 1,30 W/m ² K	UgMax : 1,10 W/m ² K UwMax : 1,50 W/m ² K
	Châssis PVC NNO - 03	1.13 m ²		Ug : 1,10 W/m ² K Uw : 1,30 W/m ² K	UgMax : 1,10 W/m ² K UwMax : 1,50 W/m ² K
	Châssis PVC NNO - 01	1.13 m ²		Ug : 1,10 W/m ² K Uw : 1,30 W/m ² K	UgMax : 1,10 W/m ² K UwMax : 1,50 W/m ² K
	Châssis PVC NNO - 08 (Invisivent)	0.86 m ²		Ug : 1,10 W/m ² K Uw : 1,36 W/m ² K	UgMax : 1,10 W/m ² K UwMax : 1,50 W/m ² K
	Châssis PVC NNO - 07	0.86 m ²		Ug : 1,10 W/m ² K Uw : 1,30 W/m ² K	UgMax : 1,10 W/m ² K UwMax : 1,50 W/m ² K
	Châssis PVC NNO - 06	0.86 m ²		Ug : 1,10 W/m ² K Uw : 1,30 W/m ² K	UgMax : 1,10 W/m ² K UwMax : 1,50 W/m ² K
	Châssis PVC NNO - 05	0.86 m ²		Ug : 1,10 W/m ² K Uw : 1,30 W/m ² K	UgMax : 1,10 W/m ² K UwMax : 1,50 W/m ² K



Certificat de performance énergétique (PEB)
Bâtiment résidentiel
 Demande de permis à partir du 1^{er} mai 2010

Référence PEB : RWPEB-121073
 Numéro : 20230123501120
 Établi le : 23/01/2023
 Validité maximale : 23/01/2033



Descriptions et recommandations -3-



Pertes par les parois

Les surfaces renseignées sont mesurées suivant le code de mesurage défini par la Réglementation PEB.

Type	Dénomination	Surface	Respect des exigences		
1 Parois conformes					
La performance thermique de ces parois respecte les valeurs autorisées par la réglementation PEB en vigueur lors de la construction du logement.					
	Porte de la cuisine SSE - 10	4.95 m ²		U : 1,30 W/m ² K	U _{max} : 2,00 W/m ² K
	Porte d'entrée NNO - 02	3.01 m ²		U : 1,30 W/m ² K	U _{max} : 2,00 W/m ² K
	Porte local technique ENE - 16	1.94 m ²		U : 1,31 W/m ² K	U _{max} : 2,00 W/m ² K
	Escalier escamotable	1.02 m ²		U : 1,30 W/m ² K	U _{max} : 2,00 W/m ² K
	Taque VV	0.36 m ²		U : 1,40 W/m ² K	U _{max} : 2,00 W/m ² K
	Toiture inclinée (22cm LM)	15.52 m ²		U : 0,17 W/m ² K	U _{max} : 0,24 W/m ² K
	Plafond vers combles (22cm LM)	79.82 m ²		U : 0,17 W/m ² K	U _{max} : 0,24 W/m ² K
	Plancher vers VV (12cm PUR)	92.44 m ²		U : 0,20 W/m ² K R : 4,61 m ² K/W	U _{max} : 0,24 W/m ² K
Type	Dénomination	Surface	Respect des exigences		

2 Parois non conformes

La performance thermique de ces parois ne respecte pas les valeurs autorisées par la réglementation PEB en vigueur lors de la construction du logement.

	Aucune
	Aucune
	Aucune



Certificat de performance énergétique (PEB)
Bâtiment résidentiel
Demande de permis à partir du 1^{er} mai 2010

Référence PEB : RWPEB-121073
Numéro : 20230123501120
Établi le : 23/01/2023
Validité maximale : 23/01/2033



Descriptions et recommandations -4-



Pertes par les parois

Les surfaces renseignées sont mesurées suivant le code de mesurage défini par la Réglementation PEB.

Type	Dénomination	Surface	Respect des exigences
2	Parois non conformes		
La performance thermique de ces parois ne respecte pas les valeurs autorisées par la réglementation PEB en vigueur lors de la construction du logement.			
		Aucune	



Pertes par les fuites d'air

Améliorer l'étanchéité à l'air participe à la performance énergétique du bâtiment, car, d'une part, il ne faut pas réchauffer l'air froid qui s'insinue et, d'autre part, la quantité d'air chaud qui s'enfuit hors du bâtiment est réduite.

Réalisation d'un test d'étanchéité à l'air

Non

Oui : valeur mesurée : 1,57 m³/h.m²

S'il était possible de rassembler toutes les fuites en une seule surface, cela correspondrait environ à un trou de 18 cm * 18 cm



Certificat de performance énergétique (PEB)
Bâtiment résidentiel
 Demande de permis à partir du 1^{er} mai 2010

Référence PEB : RWPEB-121073
 Numéro : 20230123501120
 Établi le : 23/01/2023
 Validité maximale : 23/01/2033



Descriptions et recommandations -5-



Pertes par ventilation

Pour qu'un logement soit sain, il est nécessaire de remplacer l'air intérieur vicié (odeurs, humidité, etc...) par de l'air extérieur, ce qui inévitablement induit des pertes de chaleur. De manière générale, un système de ventilation correctement dimensionné et installé permet de réduire ces pertes. Ces aspects sont traités via le facteur multiplicateur caractérisant la qualité d'exécution.

Il existe également des dispositifs particuliers qui permettent de réduire ces pertes par ventilation, comme les systèmes de ventilation double flux avec récupération de chaleur ou les systèmes de ventilation à la demande. La présence de ces systèmes dans le logement peuvent également participer à réduire les pertes par ventilation tout en assurant un confort intérieur suffisant.

Système D avec récupération de chaleur	Ventilation à la demande	Mesure de la qualité d'exécution
<input checked="" type="checkbox"/> Non <input type="checkbox"/> Oui	<input checked="" type="checkbox"/> Non <input type="checkbox"/> Oui	<input type="checkbox"/> Non <input checked="" type="checkbox"/> Oui Facteur multiplicateur = 1,4
Diminution globale des pertes par ventilation		-6,9%



Certificat de performance énergétique (PEB)
Bâtiment résidentiel
Demande de permis à partir du 1^{er} mai 2010

Référence PEB : RWPEB-121073
Numéro : 20230123501120
Établi le : 23/01/2023
Validité maximale : 23/01/2033



Descriptions et recommandations -6-

Installations de chauffage



85%

Rendement global
en énergie primaire



Installation de chauffage

1 Chauffage central : Chaudière

Couvre 100,00% du volume protégé

Production	Chaudière à condensation, butane/propane/gpl, Rendement à 30% de charge : 98,5%
Stockage	Absent
Distribution	Toutes les conduites de chauffage sont dans le volume protégé.
Emission/ Régulation	Chauffage de surface (sol, mur, plafond) Présence d'une sonde extérieure.



Certificat de performance énergétique (PEB)
Bâtiment résidentiel
 Demande de permis à partir du 1^{er} mai 2010

Référence PEB : RWPEB-121073
 Numéro : 20230123501120
 Établi le : 23/01/2023
 Validité maximale : 23/01/2033



Descriptions et recommandations -7-

Installation d'eau chaude sanitaire



73%

Rendement global
 en énergie primaire



Installation d'eau chaude sanitaire

1 Installation d'eau chaude sanitaire collective : Chaudière

Production d'ECS	Chaudière à condensation, butane/propane/gpl
Stockage	Présence d'un ballon de stockage, intégré au générateur
Distribution	Evier de cuisine, 6,40 m de conduite
	Bain ou douche, 4,80 m de conduite



Certificat de performance énergétique (PEB)
Bâtiment résidentiel
 Demande de permis à partir du 1^{er} mai 2010

Référence PEB : RWPEB-121073
 Numéro : 20230123501120
 Établi le : 23/01/2023
 Validité maximale : 23/01/2033



Descriptions et recommandations -8-

Système de ventilation		
absent	partiel	complet 



Système de ventilation

N'oubliez pas la ventilation !

La ventilation des locaux est essentielle pour la santé des occupants et la salubrité du logement.
 Le responsable a encodé les dispositifs suivants.

Locaux secs	Ouvertures d'alimentation réglables (OAR) ou mécaniques (OAM)		Locaux humides	Ouvertures d'alimentation réglables (OAR) ou mécaniques (OAM)	
Séjour	1 OAR, 2 OT		Cuisine ouverte	2 OT, 1 OEM	
Chambre 1	1 OAR, 1 OT		Local technique	2 OT, 1 OEM	
Chambre 2	1 OAR, 1 OT		WC (Rez)	1 OT, 1 OEM	
Chambre 3	1 OAR, 1 OT		Salle de douche	1 OT, 1 OEM	
Chambre 4	1 OAR, 1 OT				
Rangement	1 OAR, 1 OT				

Selon le descriptif effectué par le responsable PEB, votre logement est équipé d'un système type C.
 Dans un système C, l'alimentation en air neuf est naturelle c'est-à-dire sans ventilateur, mais l'évacuation de l'air vicié est mécanique, c'est-à-dire avec un ventilateur.
 Après vérification des débits d'air installés, il apparaît que les ouvertures de ventilation sont suffisantes dans tous les espaces décrits. L'aspect 'Ventilation hygiénique' de la Réglementation PEB est dès lors parfaitement respecté et votre logement est conforme.
 La ventilation des locaux est essentielle pour la santé des occupants et la salubrité du logement. Il est vivement conseillé d'utiliser correctement votre système, et notamment de ne pas fermer les ouvertures de ventilation.



Certificat de performance énergétique (PEB)

Bâtiment résidentiel

Demande de permis à partir du 1^{er} mai 2010

Référence PEB : RWPEB-121073

Numéro : 20230123501120

Établi le : 23/01/2023

Validité maximale : 23/01/2033



Descriptions et recommandations -9-

Utilisation d'énergies renouvelables

sol. therm	sol. photovolt.	biomasse	pompe à chaleur	cogénération

	Installation solaire thermique	NEANT		
	Installation solaire photovoltaïque	Puissance de crête :	3.16 kWc	
		Orientation :	Sud-sud-est	
		Inclinaison :	40.0 °	
	Biomasse	NEANT		
	Pompe à chaleur	NEANT		
	Unité de cogénération	NEANT		



Certificat de performance énergétique (PEB)
Bâtiment résidentiel
Demande de permis à partir du 1^{er} mai 2010

Référence PEB : RWPEB-121073
Numéro : 20230123501120
Établi le : 23/01/2023
Validité maximale : 23/01/2033



Impact sur l'environnement

Le CO₂ est le principal gaz à effet de serre, responsable des changements climatiques. Améliorer la performance énergétique d'un logement et opter pour des énergies renouvelables permettent de réduire ces émissions de CO₂.

Émissions annuelles de CO₂ du logement	2.062,92 kg CO ₂ /an
Surface de plancher chauffée	185,60 m ²
Émissions spécifiques de CO₂	11,11 kg CO ₂ /m ² .an

1 000 kg de CO₂ équivalent à rouler 8 400 km en diesel (4,5 l aux 100 km) ou essence (5 l aux 100 km) ou encore à un aller-retour Bruxelles-Lisbonne en avion (par passager).

Données complémentaires

Permis de bâtir / d'urbanisme / unique obtenu 02/06/2021
Référence du permis PU09/2021