



AIB-VINÇOTTE BELGIUM association sans but lucratif

Head office: Business Class Kantorenpark • Jan Olieslagerslaan 35 • 1800 Vilvoorde
tel +32 (0)2 674 57 11 • fax +32 (0)2 674 59 59 • info@vincotte.be • www.vincotte.com
Registered office: Diamant Building • Boulevard A. Reyerslaan 80 • 1030 Brussels
Numéro d'entreprise: BE 0402.726.875

Safety, quality and environmental services

- AV Antwerpen - Limburg : Tél.: 03 221 86 11
AV Oost & West Vlaanderen : Tél.: 09 244 77 11 Code PC Rés.
AV Brabant : Tél.: 02 674 57 11 AV Wallonie : Tél.: 081 432 611

Form section for 'Personnes responsables de l'exécution du travail' and 'RAPPORT n°'. Includes fields for name, TVA number, distributor (Electrabel), and contact details.

Form section for 'Type de visite' and 'Nature de l'installation'. Includes checkboxes for RGIE types and installation nature (Nouvelle, Extension, etc.).

Form section for 'Installation conçue pour la tension de' and 'Description du branchement'. Includes technical details like voltage (3x230V), protection, and cable specifications.

PROCES-VERBAL DE CONTROLE D'UNE INSTALLATION ELECTRIQUE A BASSE TENSION

DESCRIPTION DE L'INSTALLATION: les schémas de position et unifilaires font parties intégrantes du rapport

Table with 3 columns and 3 rows. Handwritten entry: 'Equipotentielle réalisée au chauffage'.

INFRACTIONS (voir la signification des numéros au verso):

Form section for reporting infractions, consisting of several horizontal lines for text entry.

Le différentiel général a été plombé. L'installation électrique doit être reconstruite avant le 28/10/2031 ainsi qu'avant la mise en service de modifications ou extensions importantes telles que l'ajout d'un circuit.

Conclusion: LA NOUVELLE INSTALLATION ELECTRIQUE EST CONFORME AUX PRESCRIPTIONS REPRISES CI-DESSUS. L'INSTALLATION PEUT ETRE MISE SOUS TENSION.

PROCES-VERBAL DE CONTROLE DE L'INSTALLATION EXISTANTE (ART. 276 DU RGIE)

INFRACTIONS sur la partie existante (voir la signification des numéros au verso):

Form section for reporting infractions on existing installations, consisting of several horizontal lines for text entry.

Les installations doivent faire l'objet d'un nouveau contrôle avant le... Conformément à l'art. 274 de RGIE, les travaux nécessaires pour faire disparaître les infractions constatées au moment de la visite doivent être exécutés sans retard et toutes mesures adéquates doivent être prises pour qu'en cas de maintien en service des installations les infractions ne constituent pas un danger pour les personnes et les biens.

Annexes: 50 Rémas
VISA DU DISTRIBUTEUR:

Signature section for the Director General, including name and agent number (0964 F. Raes). Includes handwritten signature.



LE         
 date demandé

**FICHE DE TRAVAIL**  
 ELECTRICITE-GAZ-TVD-EAU

Blanc : interne  
 Vert : client après réalisation  
 Rose : client  
 Jaune : interne  
 Blanc : interne

Créé par :  
 Réf. client : 514 110 9 P.f  
 Réf. classif. : 054 3 101

AGENT : visite le / / à h. Heure d'arrivée :

11. LIEU DE FOURNITURE

Rue Rue de la Nouvelle Anglist N° 39 Bte   
 C.P. Soleb Commune DAVE  
 Etage  app  Nouvelle construction   
 Nouveau raccord en lotissement  oui  non (Section cadastrale n° : )

**RAPPORT ORGANISME AGREÉ**  
 E. Requis  oui  non Visé   
 G. Requis  oui  non Visé

**ATTESTATION CONFORMITÉ**  
 G. Requis  oui  non Reçu

22. OU 171. DONNÉES DU CLIENT :

Nom  Prén.   
 Nom conj.  Tél.   
 Date naiss.  N° TVA   
 Type client : Résidentiel  Professionnel  Mixte  Autre   
 Si professionnel : profession   
 Client propriétaire :  locataire  Tél. propriétaire

23. FACTURE À ENVOYER : (si diff. du lieu de fourniture)  
 Dénomination  Tél.   
 Nom  Prén.   
 Rue  N°  Bte   
 C.P.  Commune

533. CONTACTS CLIENT A. Rodrigue Tél. 435-26.46.41  
081-40.40.41

133. BRANCHEMENT TVD P 6

Type 1 = sout. 2 = aér. 3 = sout./aér.  
 Isolée  oui  non Connecté  oui  non  
 C  Simple  Multiple  
 n° série   
 Abonnement à partir de : / / ... Nombre de sorties (prises)

831. E. BRANCHEMENT ÉLECTRIQUE

PRO: maison voisine raccordée sur le même circuit BT  
 n° 39 Rue 112  
 Type 1 = sout 2 = aér 3 = sout/aér  
 Tension réseau  230 V  400 V Matériau :  Alu  Cu  
 Section du câble de branchement 4x16

831. G. BRANCHEMENT GAZ

Pression réseau  BP 21/25 mbar  BP 100 mbar  MP  
 Nature branchement  a branchement   
 Régulateur int.  Vaino extérieure   
 Cabine  Pression sortie cabine  mb

311. DEVIS - E/G/T/W

Code travail	Code poids	Code cliffax		Prix HTVA	Montant TVAC
			Sonnie à A. Rodrigue 11.2h avec		
			Nouv. Racc. de chez		
			cpt ST TRI 230V 25 Amp de nouveau 25560		
			+ nouvelle colonne.		
			+ suppression d'ancien raccordement de chez.		
(Si racc. TVD réalisé mais pas à facturer : indiquer "L" en remplacement du prix)				<b>TOTAL</b>	

531. RACCORDABILITÉ DU LIEU DE FOURNIT.

Type 1 = définitif, 3 = chantier, 4 = forain  
 Raccordabilité Elec.  Gaz  TVD  Eau   
 = raccordé, 2 = raccordable, 3 = non raccordable)  
 ext. gaz/lot :  Nbre log :

91/93. PLANNING TRAVAUX

Date convenue exécution 02 11 06  
 Avant-midi  L'après-midi   
 h.  h.

141. STATISTIQUES TYPE :

E	En	U	M	T	P KW direct	P KW ACC	Année d'installation

132 OU 134. LIVRAISON AVEC COMPTEUR

D.F.	E/GW	code tension	Typ. protec.	Réglage A/mb	Marq.	n° compteur	Index (arrondis kWh/m)	Tarif	KVA max	Réducteur	TCC
03	E	R57	A	50	0024	12 AX542355588	H1 AD 000003				
							B/2				
							N/3				
							/4				

EMPLACEMENT COMPTEUR :

<i>(Lieu)</i>
---------------

133. LIVRAISON SANS COMPTEUR : E/G/W

consom. annuelle	tarif	puissance	heures/an ou programme

Essai étanchéité de l'installation intérieure  L /  minutes

135 ET 74. ENLEVEMENT COMPTEUR

Type de protection : H37  
 n° compteur E02 X368599643  
 Index (arrondis kWh/m) XX98638

Forfaits mensuels clients (HTVA/FP) : Elec.  Gaz  Eau   
 Abonnement TVD :  annuel  mensuel  
 Réalisation du travail : Lubrication 60 (huile L)  
 Date exécution : 02 11 06  
 J'ai pris connaissance des règlements de mise à disposition  
 Nom et signature client pour réception : (Signature)

Le du 06/12/2002 sur la Protection de la Vie Privée : les données reprises ci-contre récochées par vos intercommunales de distribution, sont destinées exclusivement au fichier clientèle. Toute personne a un droit d'accès et de vérification sur ces données. Des renseignements complémentaires peuvent être obtenus auprès de la Commission de la Protection de la Vie Privée (Ministère de la Justice).



## **REPERAGE COFFRET DIVISIONNAIRE**

- A. TAQUE CUISSON**
- B. CHAUFFERIE - WC - REMISE**
- C. MACHINE A LAVER**
- D. CHAUFFAGE**
- E. CHAMBRE 3**
- F. CHAMBRE 1**
- G. CAVE**
- H. GRENIER - CAGE ESCALIER**
- I. CAGE ESCALIER**
- J. SALLE DE BAINS - PIECE VITRE - CUISINE**
- K. PIANO - HALL D'ENTRÉE - CHAUFFERIE**
- L. SALON**
- M. LAVE VAISSELLE**
- N. MICRO ONDE**
- O. CUISINE - SALON**
- P. DIFFERENTIEL 300mA**
- Q. DIFFERENTIEL 30mA**

Installation réalisée chez  
M. de La Ville église 39 5700 DARE

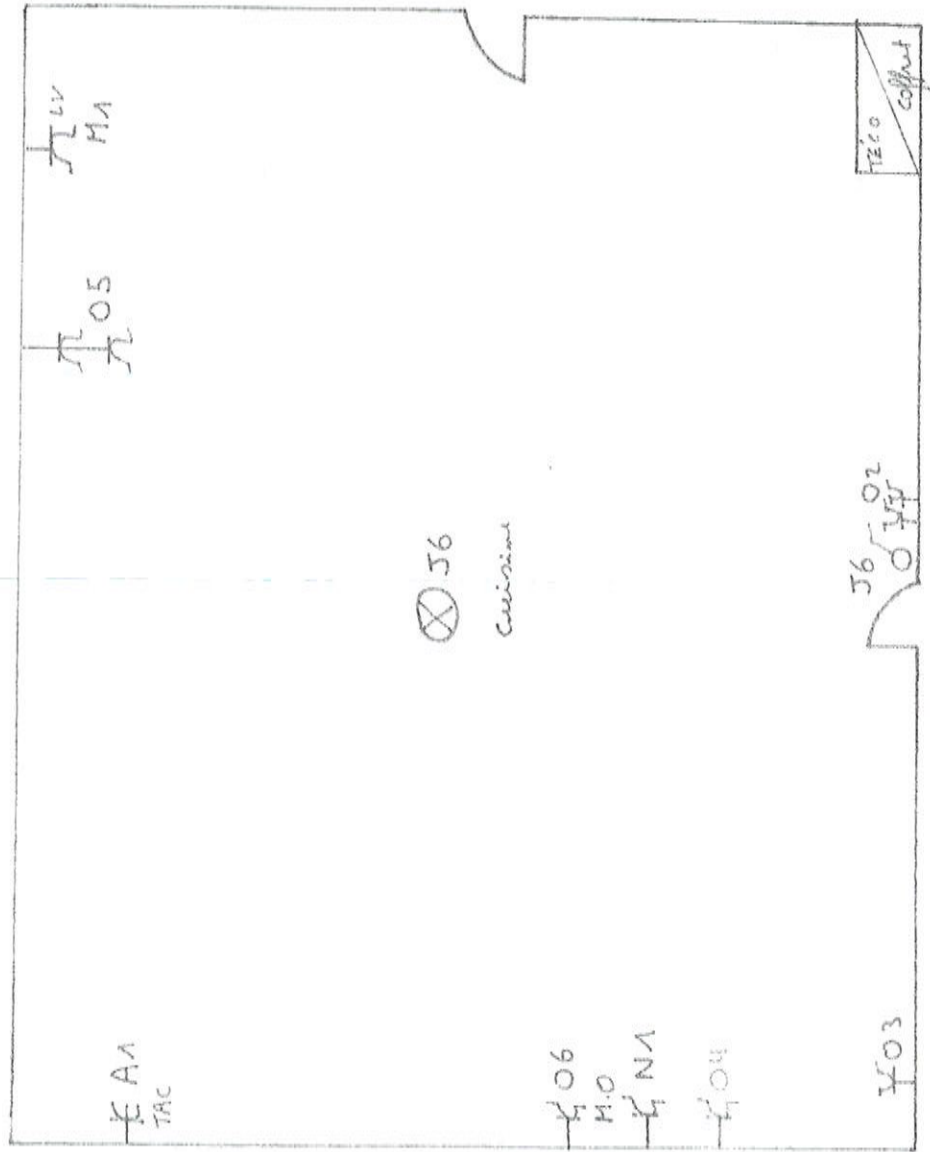

*[Handwritten signature]*

1111 avenue rosales chez

5100 DAVE c de la vieille église 39

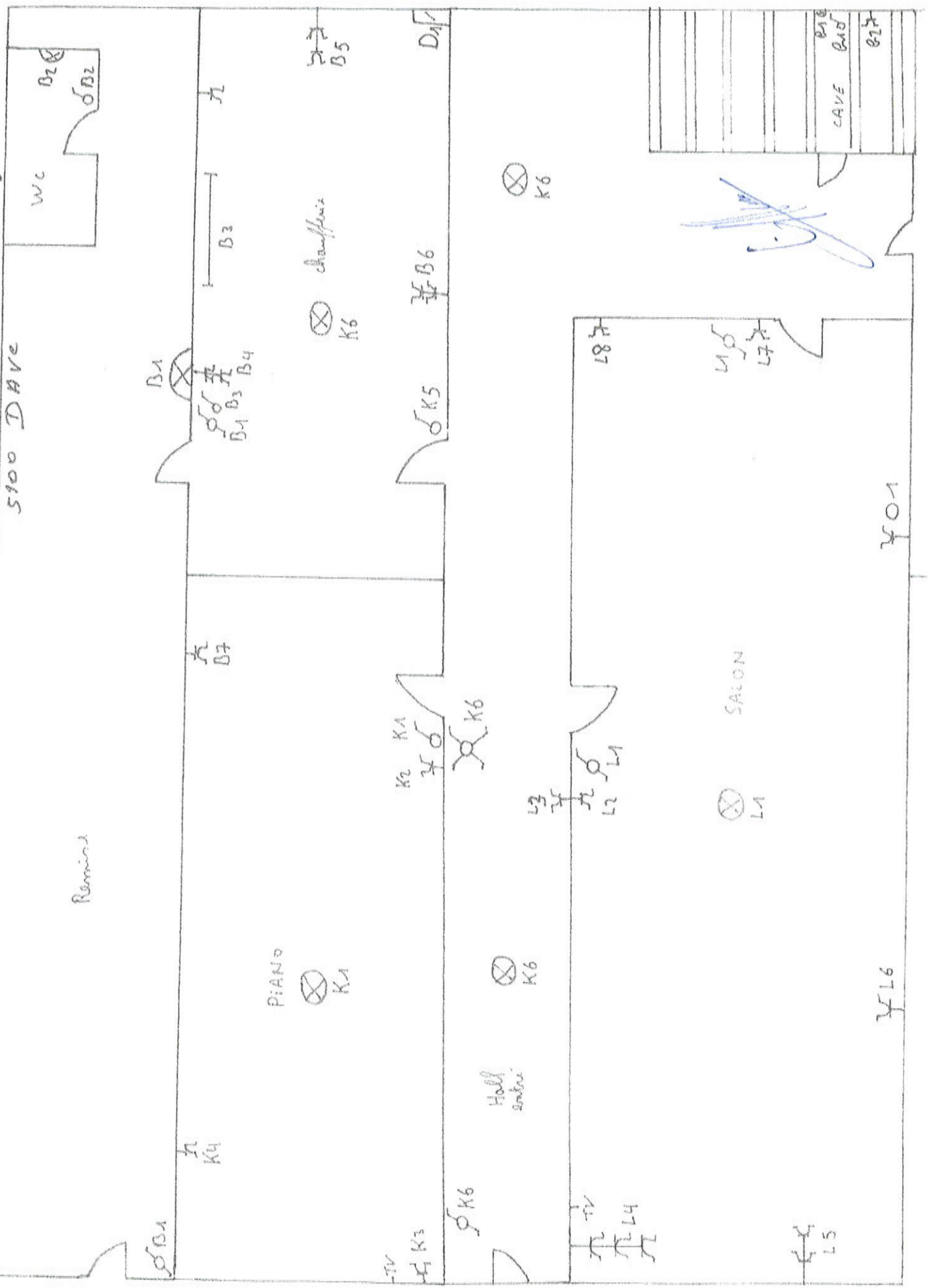

INSTALLATION réalisée en 2002  
Vieille église 39 5100 DARE

vue de la

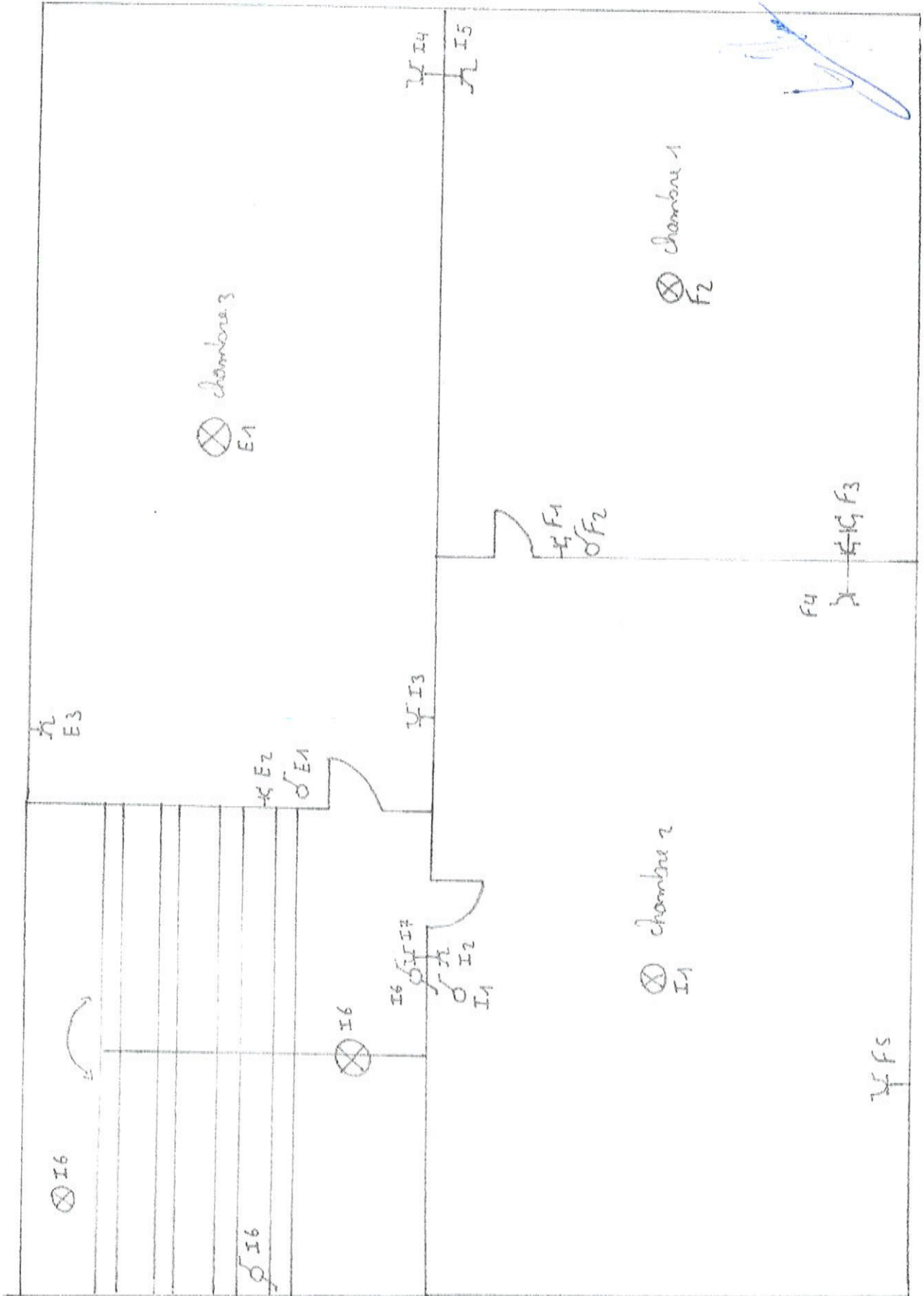

②

Installation réalisée chez  
rue de La Vieille église 39 5100 DAVE

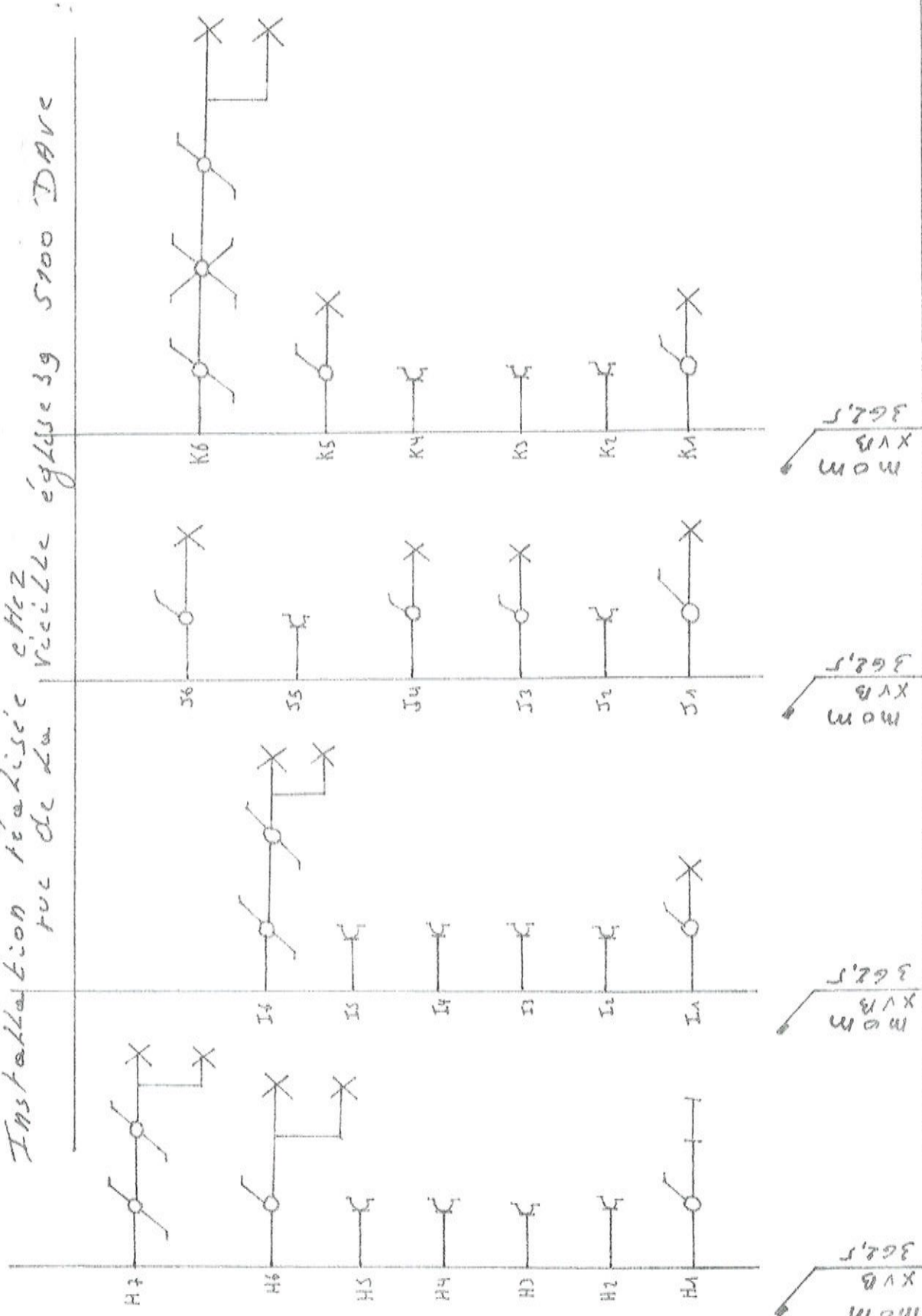

Organisme de Contrôle  
Vinget

Electricien  
D.A.J.A. S.P.A.R.L.  
Rodrigue Michel  
24 rue de Moulin  
5100 DAVE  
Vinget

Propriétaire  
rue de La Vieille église 39  
5100 DAVE

rue de la

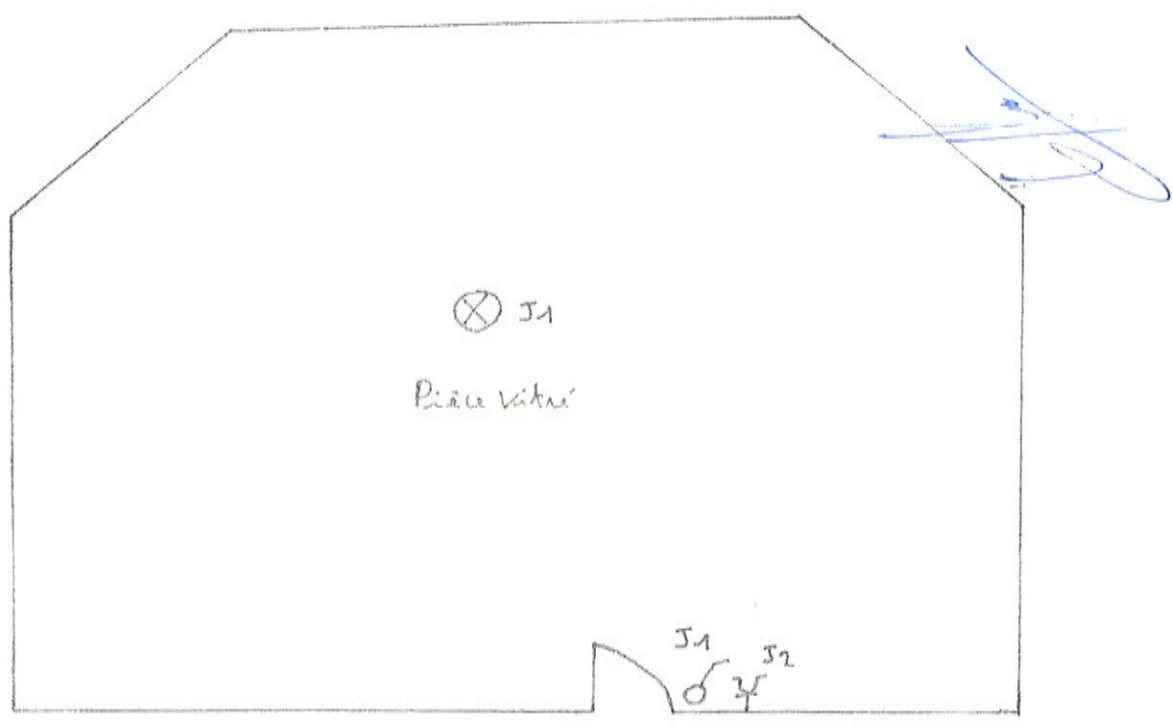

Installation réalisée chez  
Vicikl église 39 5100 DAVE

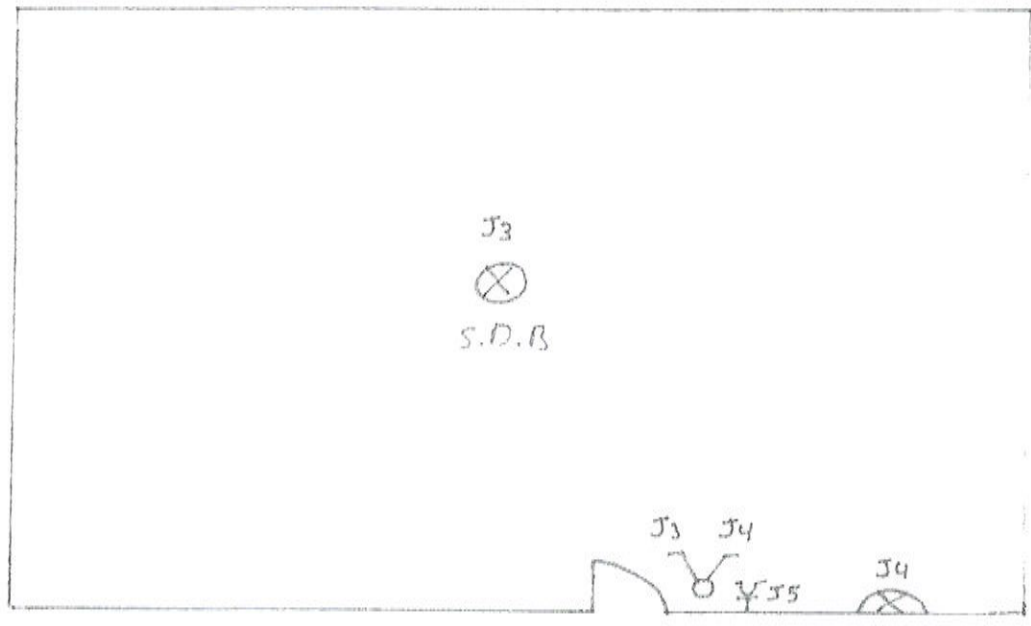



Installation réalisée chez  
rue de la Vieille église 39 5100 DAVE

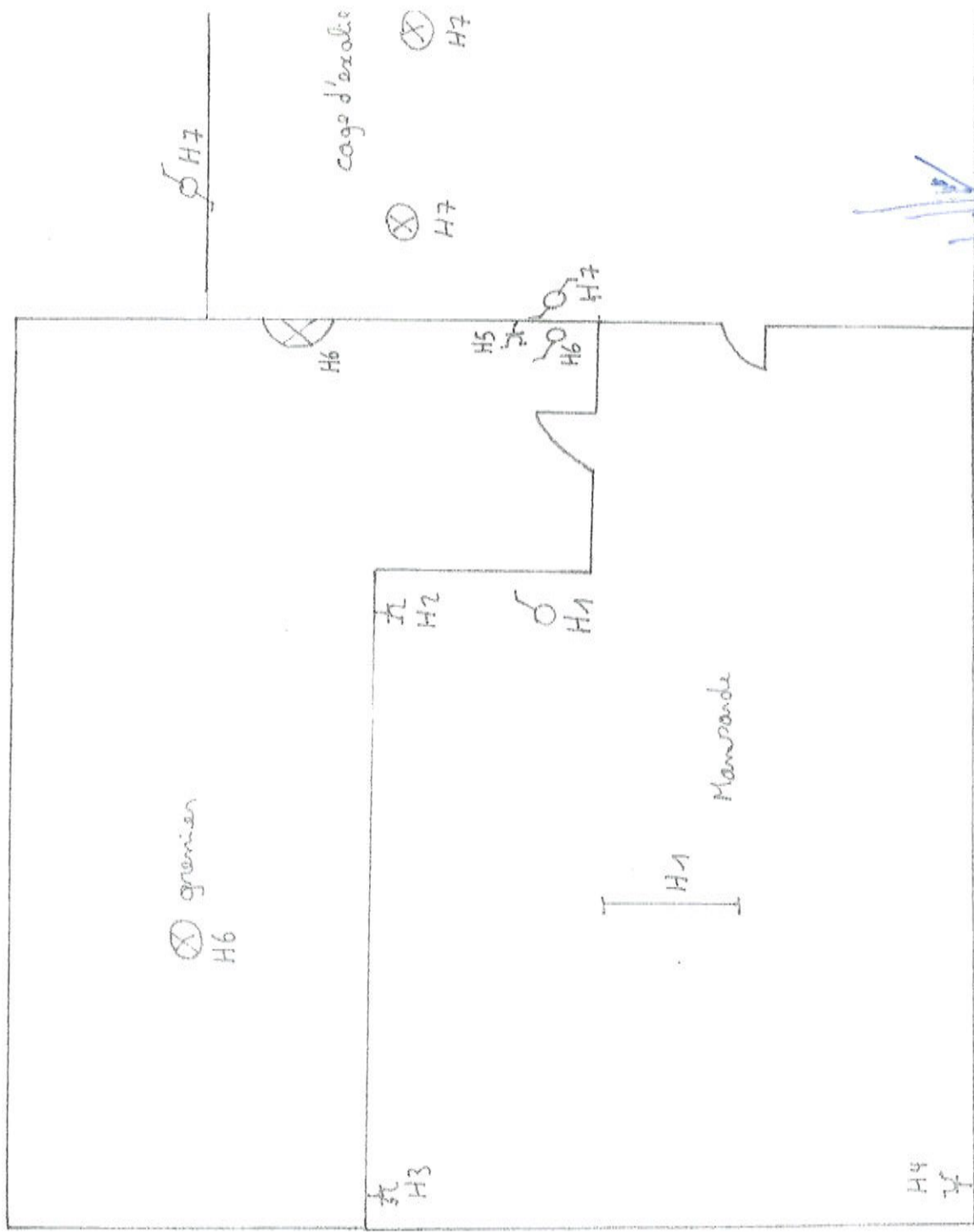

3

Installation réalisée chez  
rue de La Vicille église 39 5100 DAVE

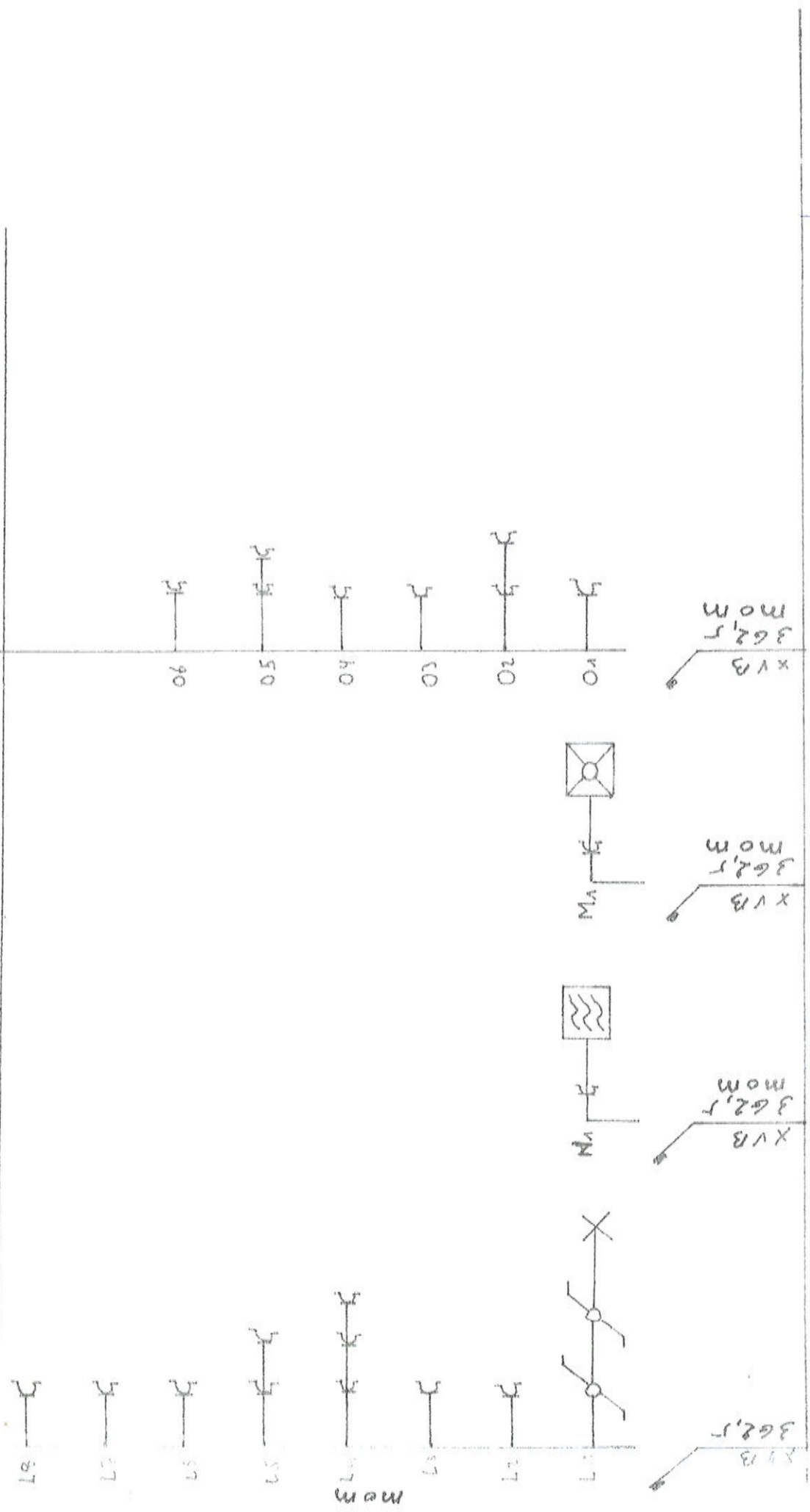

Propriétaire  
rue de La Vicille église 39  
5100 DAVE

Electricien  
R.A.J.R. J.P.R.L  
Rodrigue Michel  
24 rue du Moulin  
5100 DAVE

Organisme de contrôle  
Vingobla

# Installation Réalisée chez Tuc de La Vieille église 39 5100 DAVE

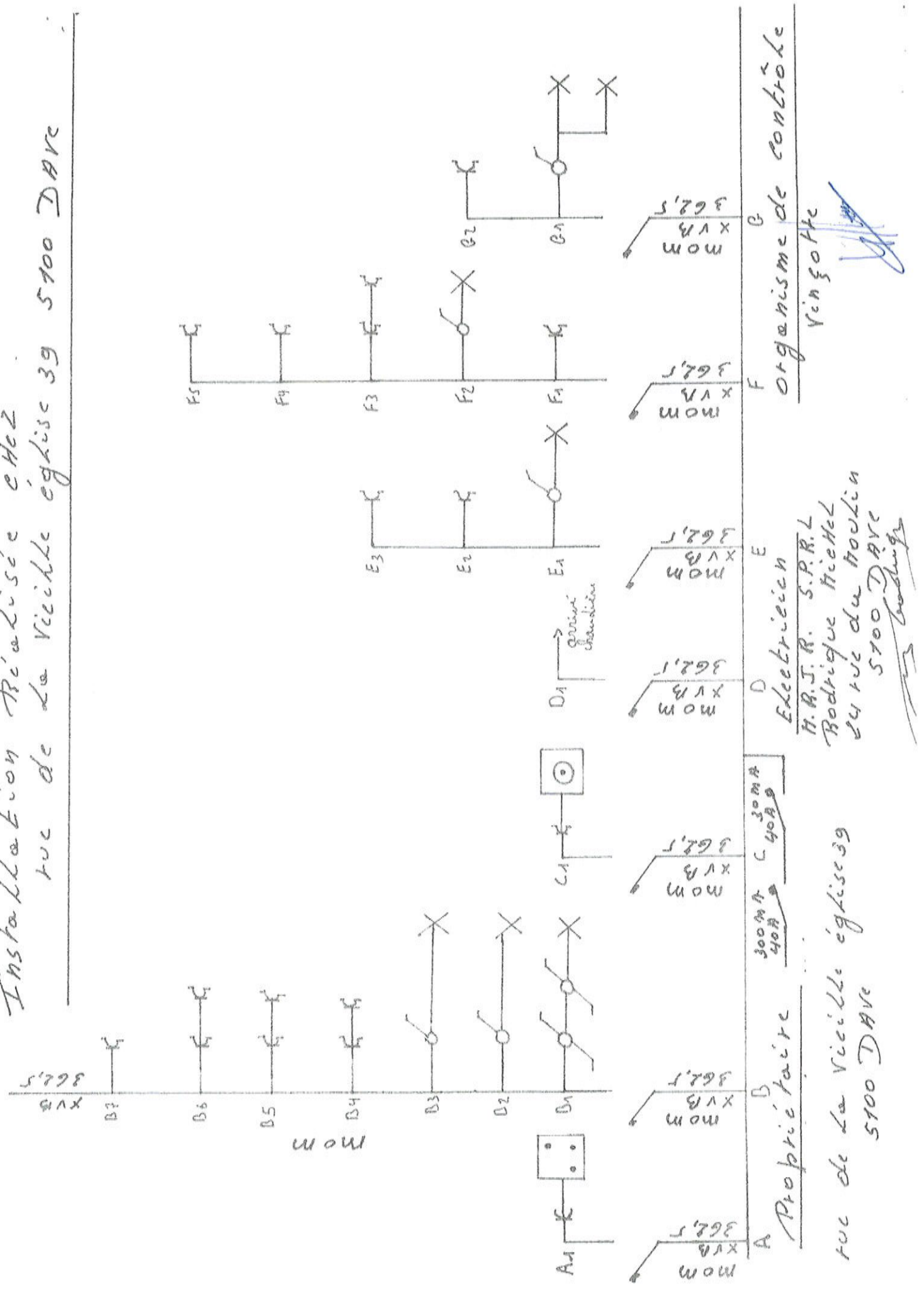

H. R. J. R. S. P. R. L.  
Rodrigue Michel  
24 rue du Moulin  
5100 DAVE  
Garding

Tuc de La Vieille église 39  
5100 DAVE

Vinçotte



