

Dendermonde, 3de Afd., Sectie A, nr 585d
 Schaal 1/250

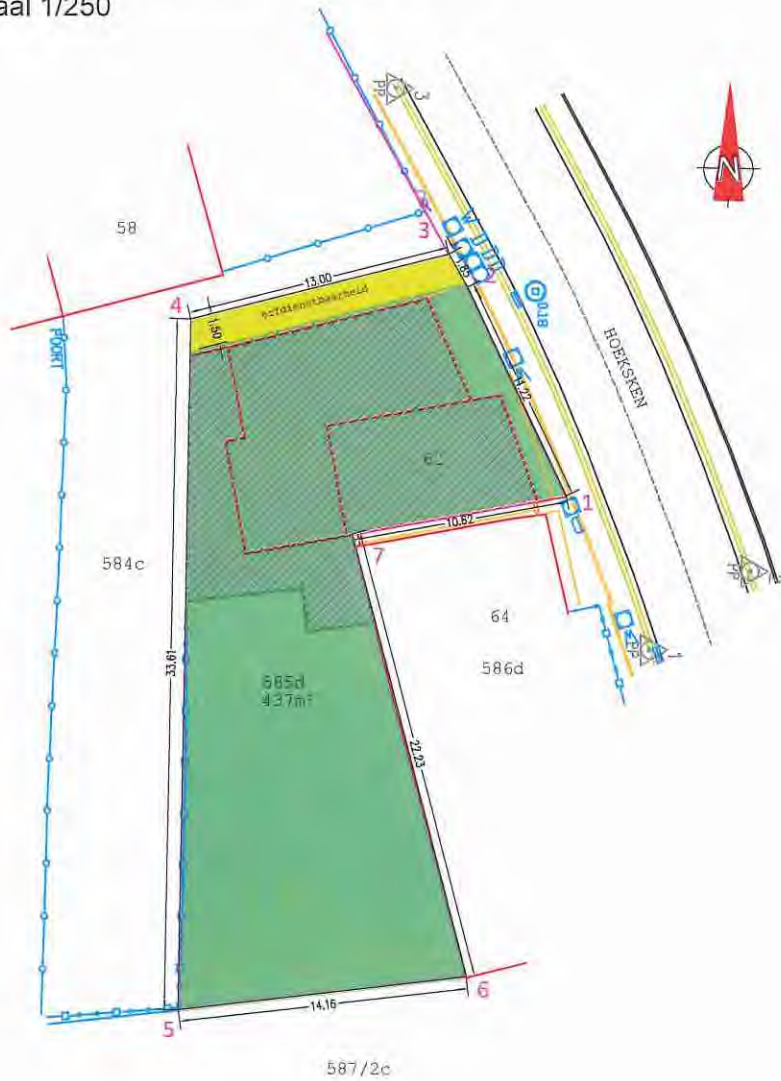

Proces-verbaal van opmeting & afpaling

Op 1 december 2023, is ondergetekende, Werner Barbé, landmeter-expert, kantoor houdend te Lange Munte 73, 9860 Scheldewindeke, beëdigd voor de Rechtbank van Eerste Aanleg te Gent, opgenomen op het tableau van de Federale Raden der landmeters-experten onder nummer LAN081385, overgegaan tot het opmeten en afpalen van een bebouwd perceel, gelegen aan Hoeksten 62 te 9200 Dendermonde (Sint-Gillis-bij-Dendermonde), kadastraal gekend als: Dendermonde, 3de Afd., Sectie A, nr 585d,

Alles volgens maten en aanduidingen van bijgaand plan, op schaal 1/250.

Trouw en echt verklaard te Scheldewindeke, 1 december 2023

De Landmeter-expert,

Werner Barbé

- De perceelsgrenzen werd bepaald adhv
- het rooilijnplan
 - de bestaande toestand
 - de kadastrale schetsen
 - de beschrijving van de erfdiensbaarheid uit de eigendomstitel

Coördinatenlijst (lokaal assenstelsel)

Hoekpunten perceel

	X	Y
Punt 1	992.50	995.97
Punt 2	982.35	991.18
Punt 3	980.74	990.28
Punt 4	983.94	977.68
Punt 5	1017.54	976.99
Punt 6	1015.91	991.05
Punt 7	994.38	985.52