Provincie Oost-Vlaanderen

STAD DENDERMONDE

Departement Stadsontwikkeling en Milieu

Opgemeten door:	Opgemaakt door:	Datum opmaak:	05/10/2023
Landmeetbureau FS Topo	Filip Vaernewck & Sander Veyt landmeetkundigen Deskundige in technisch landmeetkundige opmetingen LM/FS1304 & LM/1227		

Aangebrachte wijzigingen

nr.	Aard	datum

Dossiernummer:

Bestandsnaam: Dendermonde_VarenbergstraatZN_932L

Opmetings- en splitsingsplan Varenbergstraat

Hoogtepunt	Straatlap gas	Straatlijk
Vanderpaal	Straatlap verchaldene	Vliegpennant
Dorpel deur	Huisaansluiting DWA	Inspectieput
Dorpel garage	Huisaansluiting RWA	Reflectorpaal
Verkeersbord	Kast elektriciteit	Verdichtingspunt gelijkgrunds
Straatlap weiler	Vuilbak	Lasput / sikipsel
Straatlap hydrant	Verdichtingspaal	Aquadrain

Afmetingen plan	Schaal	Deelgemeente	Referentienummer AAPD
1,050 m x 0,297 m	1/200	Oudegem	/

LANDMEETBUREAU FS TOPO VOF | ROSSEVAALSTRAAT 70A | 9280 LEBBEKE | BTW BE 0440.952.739
0477 34 91 93 | 0472 35 94 92 | WWW.FSTOPO.BE | INFO@FSTOPO.BE | IBAN BE97 0017 6976 0249

Luchtfoto

schaal 1/500

Kadasterplan

schaal 1/500

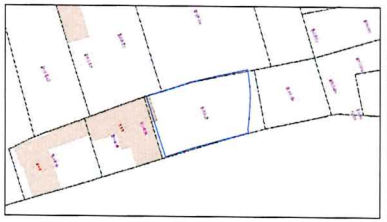

Foto 1

Foto 2

Stad Dendermonde

6e Afdeling Oudegem

Sectie B - nr. 932l / deel

Coördinatenlijst Lambert 72

Nr	X	Y	Commentaar
A	179547.352	189031.426	niet gemeetkundeeerd
B	179547.980	189040.400	niet gemeetkundeeerd
C	179548.152	189047.902	niet gemeetkundeeerd
D	179549.570	189054.595	niet gemeetkundeeerd
E	179550.884	189061.436	niet gemeetkundeeerd
F	179553.873	189063.887	niet gemeetkundeeerd
G	179557.444	189059.426	niet gemeetkundeeerd
H	179559.280	189056.570	niet gemeetkundeeerd
I	179561.819	189057.216	niet gemeetkundeeerd
J	179561.196	189055.947	niet gemeetkundeeerd
K	179563.171	189055.777	niet gemeetkundeeerd
L	179562.335	189061.486	niet gemeetkundeeerd
M	179562.816	189055.116	niet gemeetkundeeerd

* De grenslijnen zijn niet gemeetkundeeerd hetzij ontbreken voorlopig

De grenslijnen A-B, B-C, C-D & D-E
volgens opmetingsplan A. De Valder, dd. 17/01/2017

De grenslijnen E-F, F-G, G-H, H-I & J-K
kwasiwie gerealiseerd volgens de bestaande toestand ondersteunde hekwerken

De grenslijnen K-L & L-M
volgens kwasiwie reeds volgens verdelingsplan bij GR, dd. 07/12/2011

De grenslijn M-A
volgens opmetingsplan N. Wieslewicz, dd. 06/10/1971

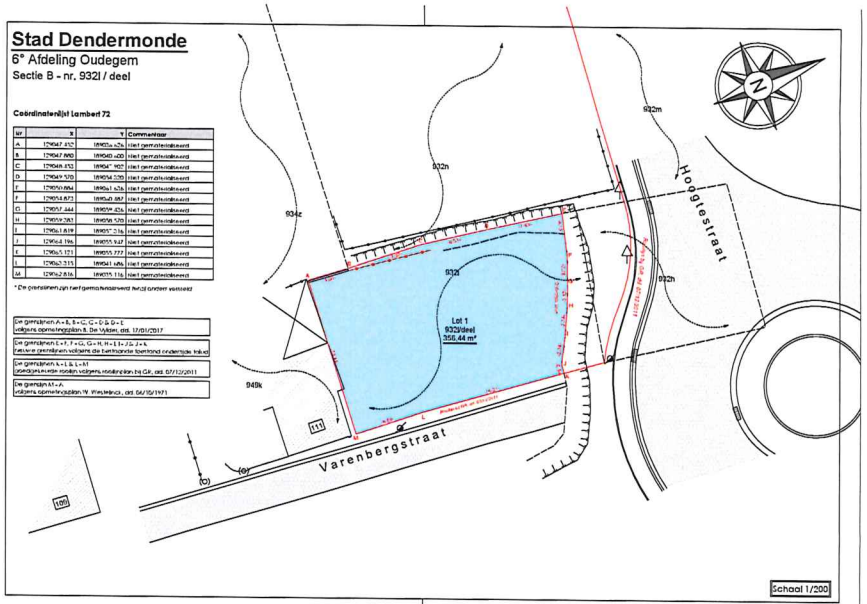

Schaal 1/200