

Province Liège

Commune Oupeye 6ème div. / Houtain-Saint-Siméon /

# Plan de division de la parcelle

sisé : rue du Rouwa, 39

cadastrée: Sion B 798R<sup>3</sup>

Plan enregistré dans la base de données des plans de délimitation sous le numéro de référence 62057-10089.

Lot 1 798R<sup>3</sup>/pie 7 a 39 ca

Lot 2 798R<sup>3</sup>/pie 9 a 72 ca

### Documents consultés

- plan dressé par le géomètre J. Stockis dd. 11/02/1976
- plan dressé par le géomètre J.-L. Rigot dd. 25/03/2004
- plan dressé par le géomètre G. Hendrice dd. 05/03/2008
- plan dressé par le géomètre J. Raskinet dd. 19/01/2010

Pt	X	Y	Description
1	84,19	102,61	coin de muret
2	87,75	115,36	coin de façade
3	90,73	126,12	coin de façade
4	102,61	168,92	borne à placer
5	112,82	165,98	nouvelle borne à placer
6	126,14	162,14	borne à placer
7	111,79	110,03	coin de façade du n° 45
8	110,67	105,96	coin du pignon du n° 45
9	109,19	100,58	coin de façade du n° 45
10	107,44	94,21	coin de muret
11	94,31	98,85	nouvelle borne à placer

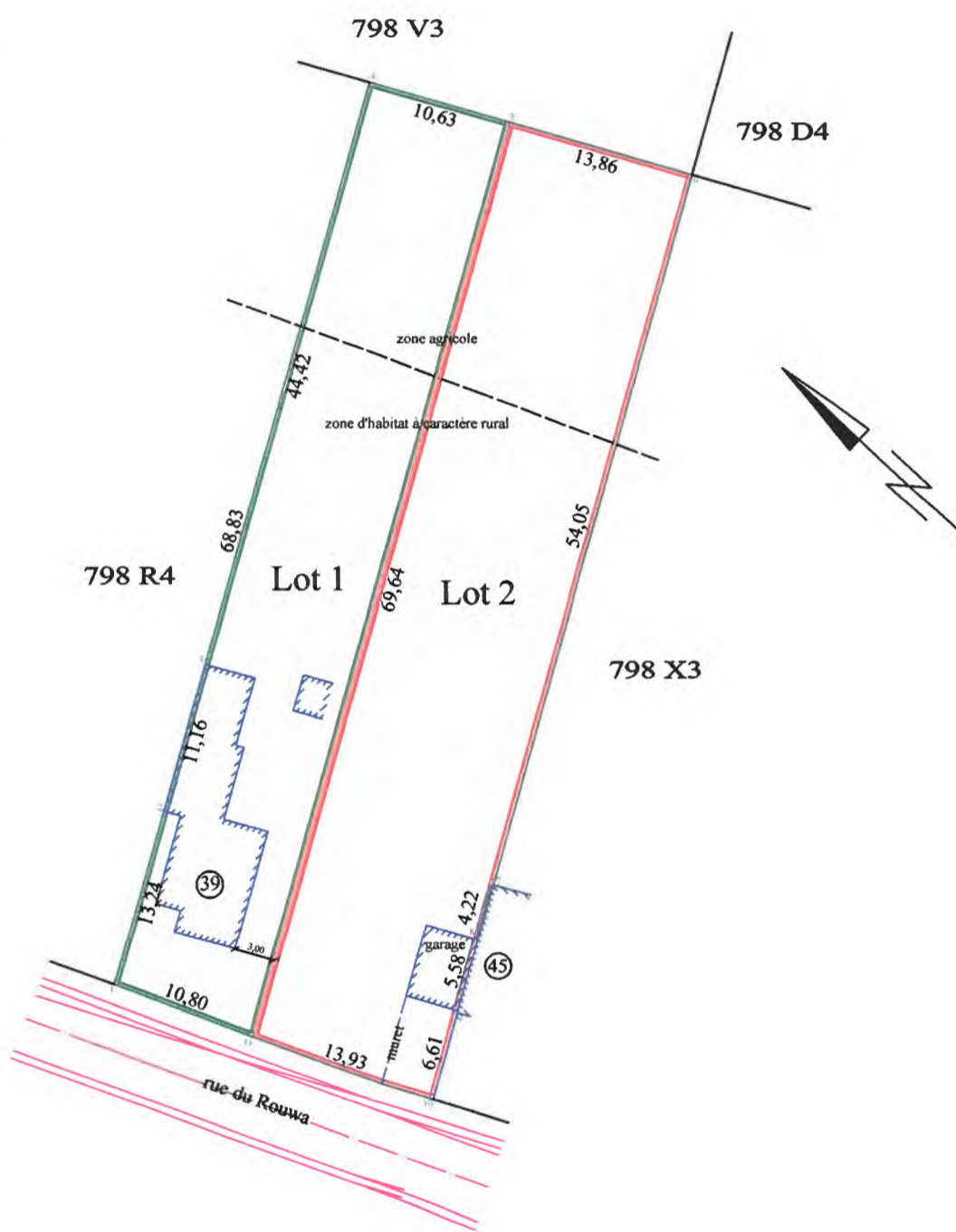

### Description des limites

1-2	muret privatif au lot 1
2-3	façade privative au lot 1
3-4	clôture privative au lot 1
4-5-6-7	non matérialisée
7-8	axe du mur privatif à 798 X <sup>2</sup>
8-9	mur privatif au lot 2
9-10	muret privatif au lot 2
10-11-1	non matérialisée

Levé et dressé par la soussignée,  
Géomètre-expert assermentée par le  
Tribunal de première instance de Tongres,  
inscrite au Tableau du Conseil Fédéral des  
Géomètres - Experts (LAN 040211)

Huguette Palmans  
Reggerstraat 54a 3770 Riemst  
012/45.39.34 - 0472/412.335 -  
huguette.palmans@pandora.be  
Riemst, le 9 août 2017

Echelles

1 / 500