

OPMETINGSPLAN (schaal : 1/500)

Plan gevoegd bij het voorwaardelijk
gunstig stedenbouwkundig attest
S2023/4 dd. 04/10/2023

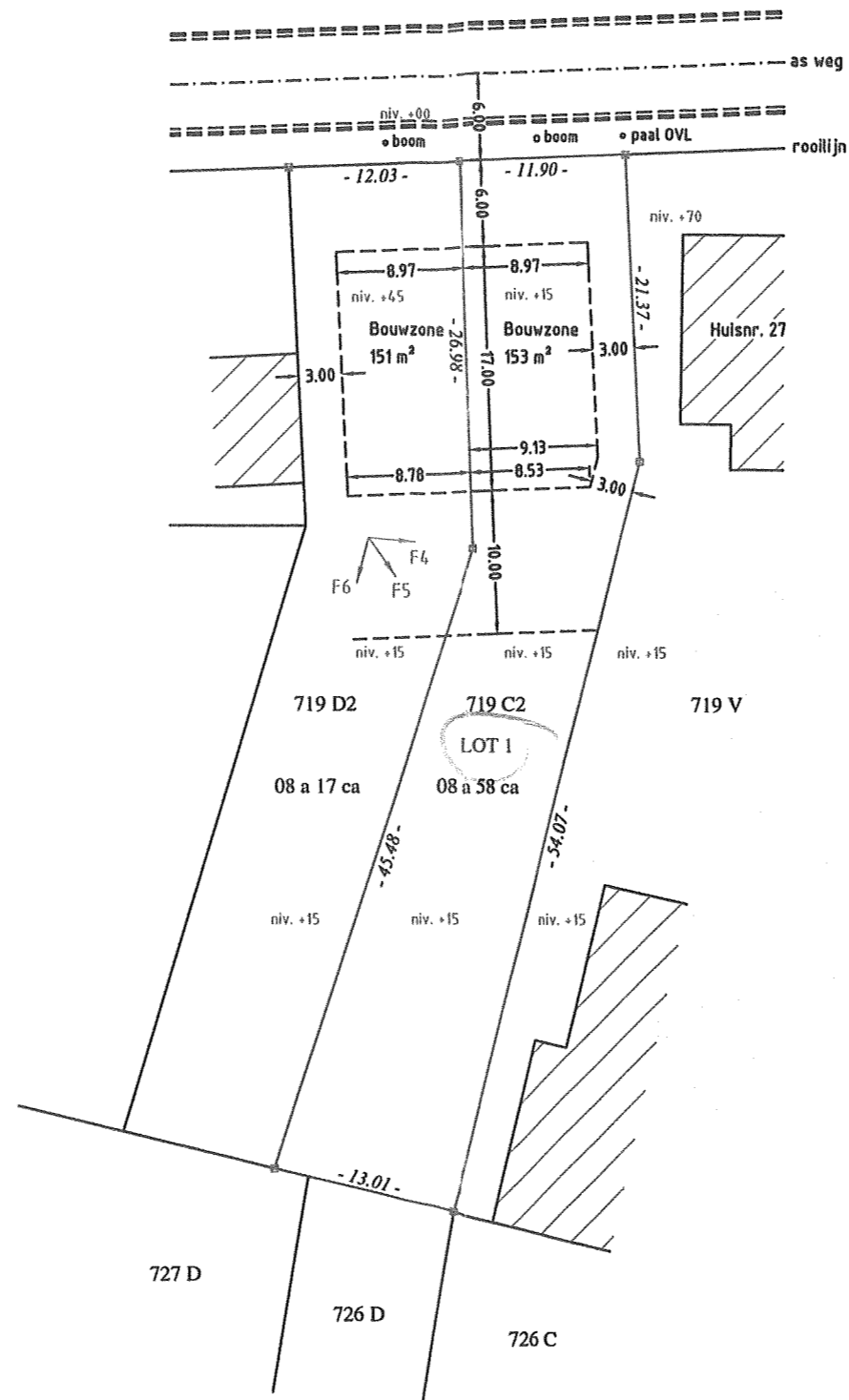

Leopoldlaan
gemeenteweg-asfaltverharding

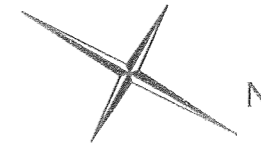
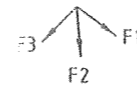

Gemeente BALEN
Afdeling 1 - Sectie A

Opgemaakt te Balen op 28 februari 2023 door ondergetekende,

Nico Smolders
Landmeter - schatter-expert
Beëdigd door de rechtbank van Eerste Aanleg van Turnhout en ingeschreven op
het tableau van de Federale Raad van landmeters-experten onder LAN 05 1153