

**VERKAVELINGS- EN AFBAKENINGSPLAN**  
**GEMEENTE : BALEN AFDELING 1 SCHAAL 1/500**  
**SECTIE : A NRS. : 156/X2, 156/W2 EN 156/P2**

LOT	SECTIE	KAD. NUMMERS.	OPP.	OMSCHRIJVING
LOT 1	A	156/X2 EX. 156/W2 EX.	7A 62CA	BOUWGROND
LOT 2	A	156/X2 EX. 156/P2	5A 19CA	BOUWGROND
LOT 3	A	156/X2 EX.	1A 66CA	INNAME WEG

**Motivatie grenzen**

Te zijn overgegaan tot de opmeting van het goed en met kennis ter zake te hebben bepaald :  
 - de grenzen 1-2-3-4 en 2-8 volgens de verdeling door de eigenaars.  
 - de grenzen 8-9 en deel 9-1 volgens de bestaande afsluiting  
 - de grenzen 1-2-3-4 volgens het rooilijnplan van de Ruitersweg  
 - de grenzen 11-4-5-6-7 volgens het rooilijnplan van Rijnsbergdijk.  
 - de grenzen 10-11 volgens het opmetingsplan van landmeter Jean - Pierre Hamblak dd. 23-04-2016.

Coördinatenlijst Lambert 72

Nr. :	X - COORD.	Y-COORD.
1	206444,19	209098,02
2	206457,65	209090,73
3	206470,33	209083,87
4	206473,28	209076,70
5	206470,75	209068,30
6	206469,45	209059,68
7	206468,22	209048,25
8	206441,95	209061,73
9	206427,71	209069,04
10	206446,42	209101,93
11	206476,05	209085,89

GEMETEN EN OPGEMAKT DOOR  
 MEETKUNDIG SCHATTER VAN ONDERERENDE  
 GOEDEREN, LANDMETER-EXPERT  
 SCHODETERS JOHAN  
 SINT-JANSTRAAT 16 2400 MDL

**Plan gevoegd bij het**  
**vergunningsbesluit A2025/1 OMV,**  
**OMV\_2025000200**  
**dd. 12/06/2025**



dd. Mol, 20-11-2024  
 LANDMETER - EXPERT  
 JOHAN SCHODETERS  
 LAN 040373  
 ST - JANSTRAAT 16  
 2400 MDL  
 TEL : 014-315412  
 schoeters.johan@gmail.com  
 REF : A156ruiterweg2

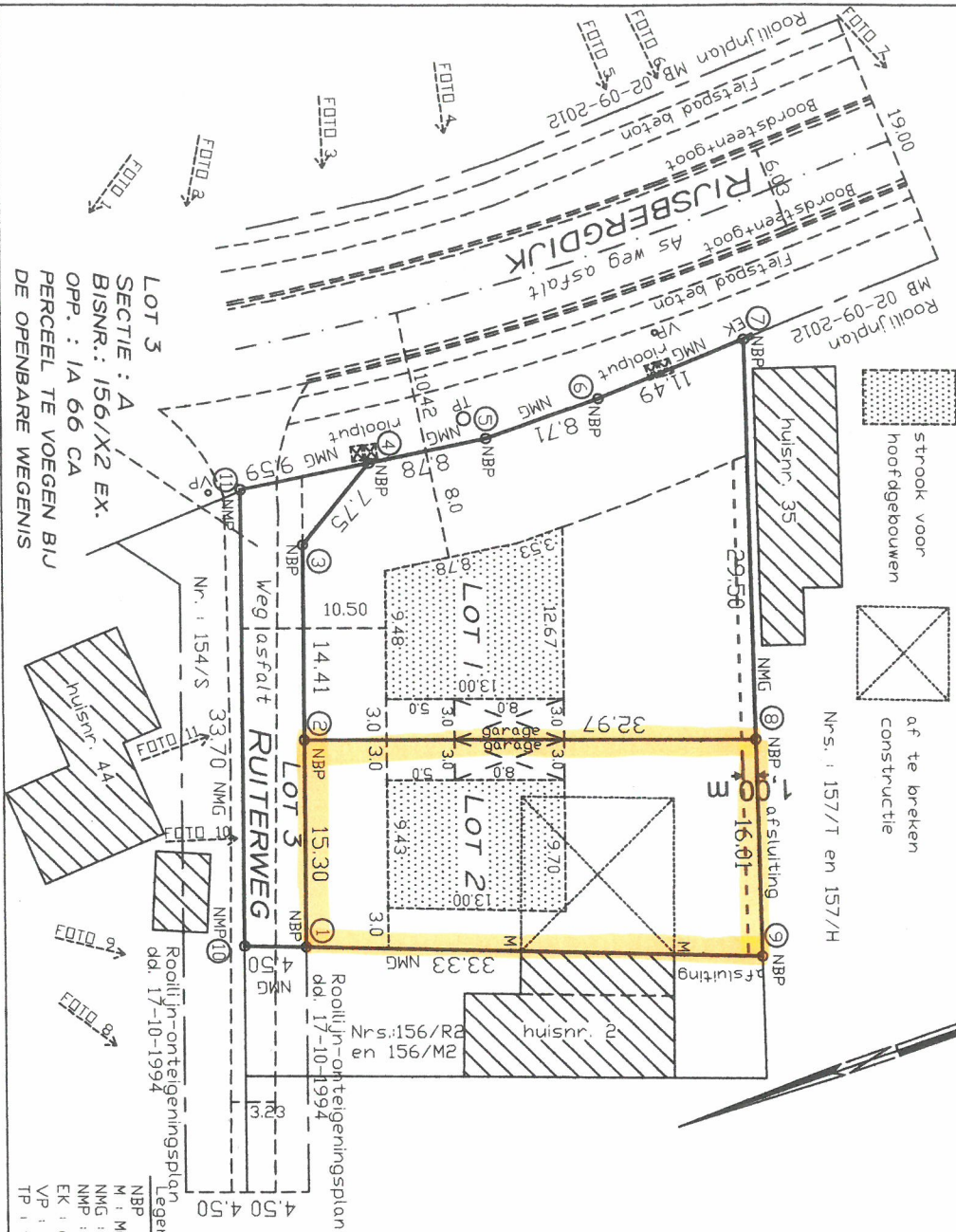

LOT 3  
 SECTIE : A  
 BISNR.: 156/X2 EX.  
 OPP. : 1A 66 CA  
 PERCEEL TE VOEGEN BIJ  
 DE OPENBARE WEGENIS