

Motivatie grenzen

Te zijn overgegaan tot de opmeting van het goed en met kennis ter zake te hebben bepaald :

- de grenzen 1-2-3-4 en 2-8 volgens de verdeling door de eigenaars.
- de grenzen 8-9 en deel 9-1 volgens de bestaande afsluiting
- de grenzen deel 9-10, 10-11-4-5-6-7-8 zijn niet gematerialiseerd.
- de grenzen 1-2-3-4 volgens het rooilijnplan van de Ruitersweg
- de grenzen 11-4-5-6-7 volgens het rooilijnplan van Rijsbergdijk.
- de grenzen 10-11 volgens het opmetingsplan van landmeter Jean - Pierre Hamblak dd. 23-04-2016.

Coördinatenlijst Lambert 72

Nr.	X- COORD.	Y-COORD.
1	206444.19	209098.02
2	206457.65	209090.73
3	206470.33	209083.87
4	206473.28	209076.70
5	206470.75	209068.30
6	206469.45	209059.68
7	206468.22	209048.25
8	206441.95	209061.73
9	206427.71	209069.04
10	206446.42	209101.93
11	206476.05	209085.89

GEMETEN EN OPGEMAAKT DOOR
 MEETKUNDIG SCHATTER VAN ONROERENDE
 GOEDEREN, LANDMETER-EXPERT
 SCHOETERS JOHAN
 SINT-JANSTRAAT 16 2400 MØL

Plan gevoegd bij het
 vergunningsbesluit A2025/1 OMV,
 OMV_2025000200
 dd. 12/06/2025



dd. Mol, 20-11-2024
 LANDMETER - EXPERT
 JOHAN SCHOETERS
 LAN 040373
 ST - JANSTRAAT 16
 2400 MØL
 schoeters.johan@gmail.com
 REF : A156ruitersweg

Legende
 NBP : nieuwe betonpaal
 M : Muur
 NMG : niet gematerialiseerde grens
 NMP : niet gematerialiseerde punt
 EK : elektriciteitskast
 VP : verlichtingspaal
 TP : toezichtspunt riool

VERKAVELINGS- EN AFBAKENINGSPLAN
 GEMEENTE : BALEN AFDELING I SCHAAL 1/500
 SECTIE : A NRS. : 156/X2, 156/W2 EN 156/P2

LOT	SECTIE	KAD. NUMMERS.	OPP.	OMSCHRIJVING
LOT 1	A	156/X2 EX. 156/W2 EX.	7A 62CA	BOUWGROND
LOT 2	A	156/X2 EX. 156/P2	5A 19CA	BOUWGROND
LOT 3	A	156/X2 EX.	1A 66CA	INNAME WEG

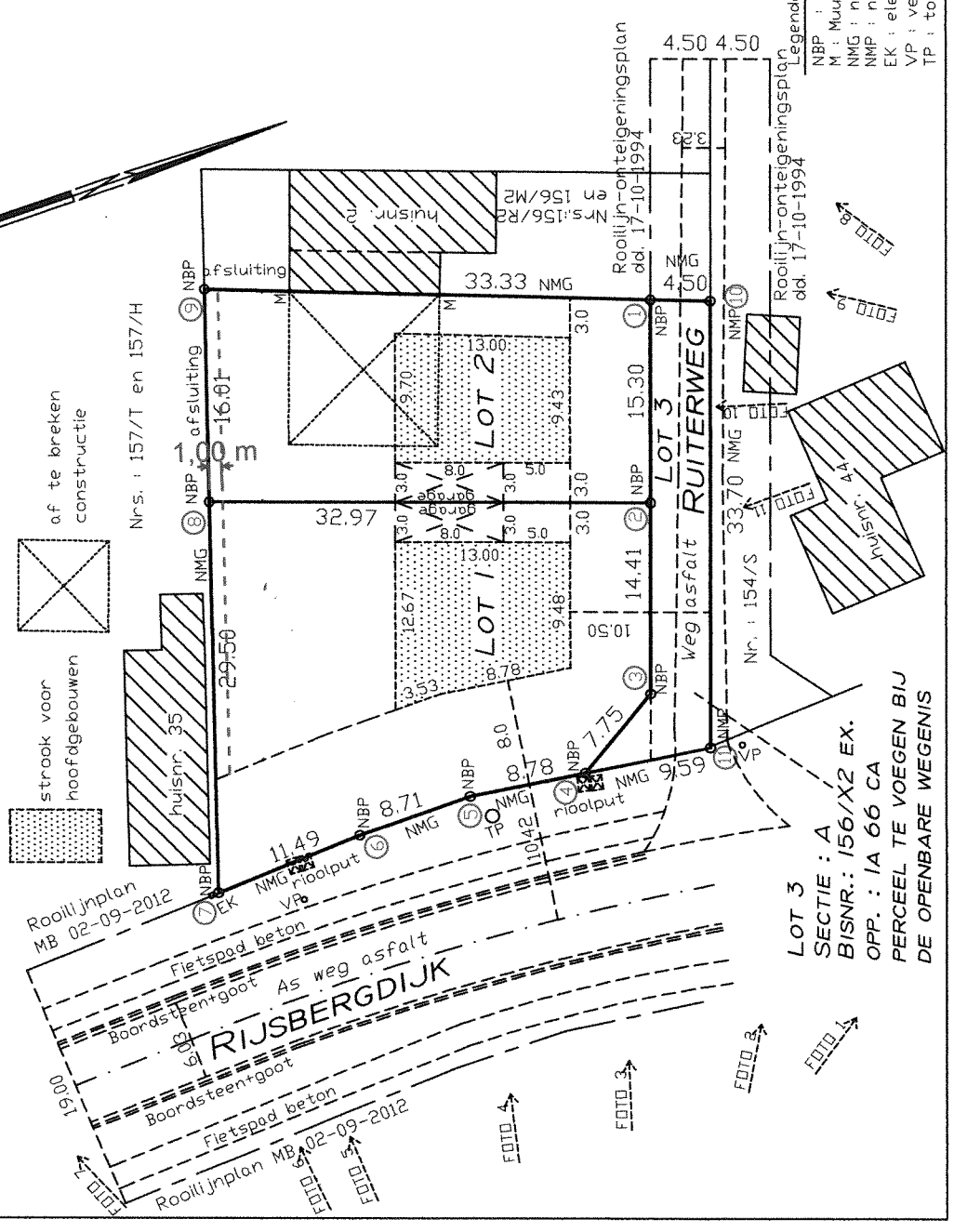

LOT 3
 SECTIE : A
 BISNR.: 156/X2 EX.
 OPP. : 1A 66 CA
 PERCEEL TE VOEGEN BIJ
 DE OPENBARE WEGENIS