

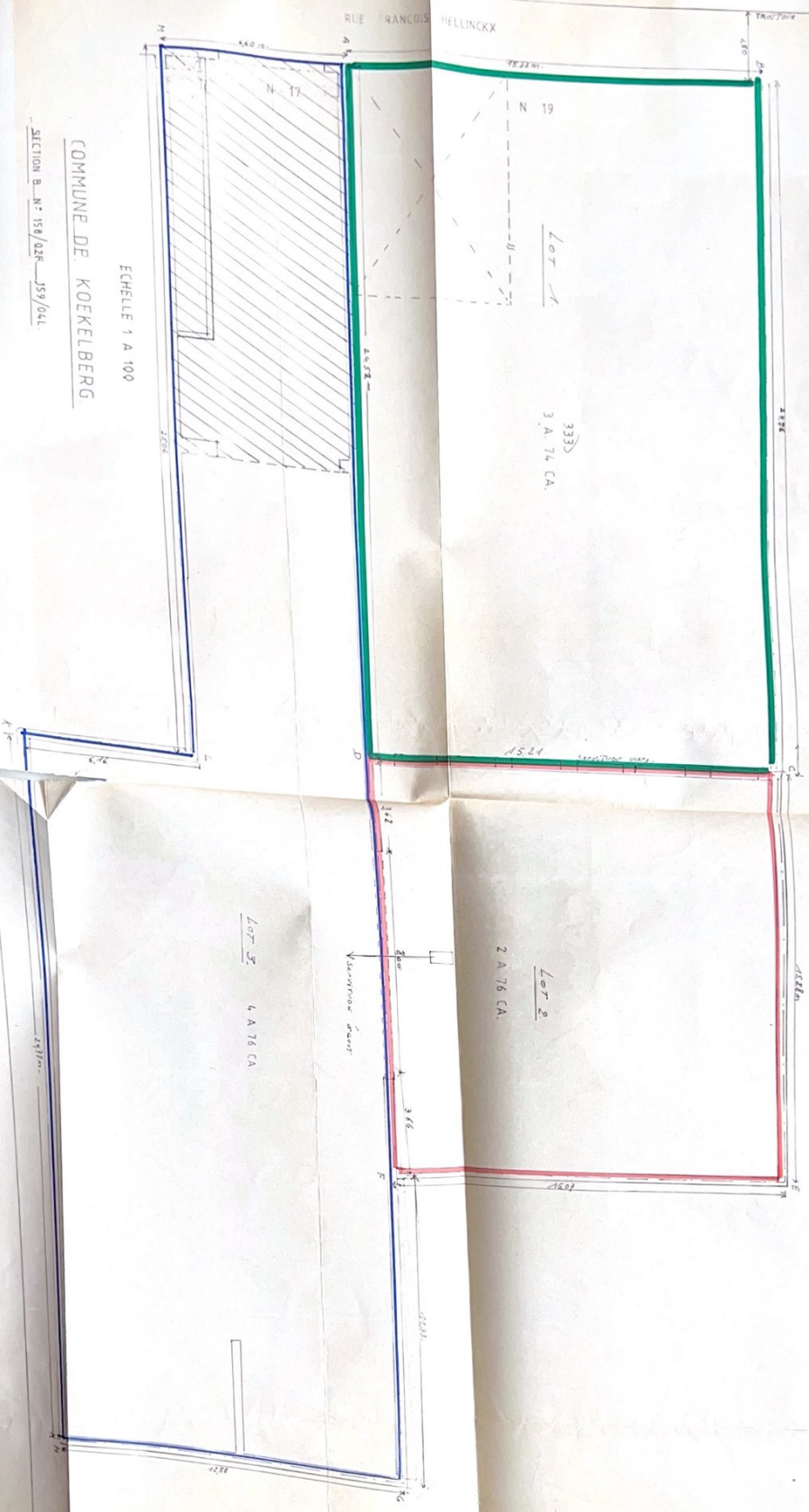

SECTION B. N° 158/025R-359/04L  
 COMMUNE DE KOEKELBERG  
 ECHELLE 1 A 100



PROCES-VERBAL DE MESURAGE

L'an deux mille et un,  
 le trente octobre et jours

La SPRL HUENAERTS, représentée par Guy HUENAERTS, géomètre, expert judiciaire, immatriculé UBG-ULEB n° 1887, le assermenté par devant le Tribunal de Première Instance séant à Bruz établi à 1780 WEMMEL, Rue du Panorama, n° 3 - Tél.: 02.460.68

Agissant pour et à la requête de Maître H. Van de Velde, Notaire, rue aux Laines n° 56. Tél. 02.546.18.60

Avec pour mission de procéder au mesurage du complexe immo

rue François HELLINCKX N° 17 et 19 composé:  
 - du lot n° 1 situé rue Fr. Hellinckx n°19 à savoir un terrain par les lettres A.B.C.D. développant une façade entre axe et une superficie de 3 Ares 74 Centiares.  
 Ce lot est frappé par la servitude de vue dans la limite C.

- lot n° 2 d'un hangar garage développant une superficie axes mitoyens représenté au plan ci joint par les lettres D et situé à l'arrière du lot 1 décrit ci-avant.  
 Actuellement accessible par le n° 17 rue Fr Hellinckx  
 Cet accès dans le mur mitoyen D.F d'une longueur de 8

- lot n° 3 à front de la rue n° 17 rue Hellinckx, repris par l'A.D.F.G.H.K.L.M. et développant une façade à rue de 6 et une superficie de 4 ares 76 centiares.  
 Ce lot comprend un bâtiment à rue et un hangar garage vu  
 Ce lot est frappé par la servitude d'égois en faveur du l.

Clos à Wemmel, le 31 octobre 2001,

Le géomètre,

G Huenaerts  
 G HUENAERTS

2001  
 02-511 18 11  
 H. VAN DE VELDE  
 56  
 02-546 18 60  
 Email: h.van.de.velde@not.be

PROCES-VERBAL DE MESURAGE

L'an deux mille et un,  
le trente octobre et jours suivants.

La SPRL HUENAERTS, représentée par Guy HUENAERTS, géomètre-expert immobilier, géomètre, expert judiciaire, immatriculé UBG-ULEB n° 1887, légalement admis et assermenté par devant le Tribunal de Première Instance séant à Bruxelles, dont le cabinet est établi à 1780 WEMMEL, Rue du Panorama, n° 3 - Tél.: 02.460.68.82.

Agissant pour et à la requête de Maître H. Van de Velde, Notaire résidant à 1000 Bruxelles rue aux Laines n° 56. Tél.: 02.546.18.60.

Avec pour mission de procéder au mesurage du complexe immobilier situé à Koekelberg, rue François HELLINCKX N° 17 et 19 composé:

- du lot n° 1 situé rue Fr. Hellinckx n°19 à savoir un terrain représenté au plan ci joint par les lettres A.B.C.D. développant une façade entre axes mitoyens de 15,32 m et une superficie de 3 Ares 74 Centiares.  
*Ce lot est frappé par la servitude de vue dans la limite C.D.*

- lot n° 2 d'un hangar garage développant une superficie de 2 Ares 76 Centiares entre axes mitoyens représenté au plan ci joint par les lettres D.C.E.F.D et situé à l'arrière du lot 1 décrit ci-avant.  
Actuellement accessible par le n° 17 rue Fr Hellinckx.  
*Cet accès dans le mur mitoyen D.F d'une longueur de 8 m sera à obturer.*

- lot n° 3 à front de la rue n° 17 rue Hellinckx, repris par les lettres au plan ci-joint A.D.F.G.H.K.L.M. et développant une façade à rue de 6,60 m entre axes mitoyens et une superficie de 4 ares 76 centiares.  
Ce lot comprend un bâtiment à rue et un hangar garage vers l'arrière.  
*Ce lot est frappé par la servitude d'égout en faveur du lot 2 désigné ci-avant*

Clos à Wemmel, le 31 octobre 2001,

Le géomètre,

  
G. HUENAERTS

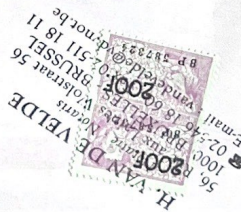

ENREGISTRE au ROLE  
XERO REPOVI AU 2<sup>EME</sup> BUREAU  
DE L'ENREGISTREMENT D'UCCLE  
LE 04/10/2001  
VOL 615 FOL 49 CASE 16.  
RECU mille BF.  
(1000) LE RECEVEUR

  
O. NEURICE  
EERSTAAANMEZEND  
VERIFICATEUR  
PRINCIPAL