

Atlas Contrôle
Boulevard Lambermont 127
1030 Bruxelles

RAPPORT DE CONTROLE D'INSTALLATION ÉLECTRIQUE DOMESTIQUE

Numéro de rapport:

47.966

Date du contrôle:

28/06/2024

Agent-visiteur:

Bryan Leveugle

Date d'émission:

28/06/2024 12:06:03

Lieu du contrôle:

Bld de Smet de Nayer 242 Bld de Smet de Nayer
242 1090 Jette Belgique

Type de contrôle:

Visite périodique (Livre 1 6.5)

Prochaine visite avant le:

28/06/2025

Testeur d'installation:

Donneur d'ordre

Nom

Flaxor SRL

Adresse

Rue du bois Wilmet 19, 1300 Limal, Belgique

Téléphone

+32 477 81 46 68 +32 477 81 46 68

Email

flaxorsrl@outlook.com

Base(s) règlementaire(s)



663 - INSP

RGIE. Règlement général des installations électriques

Identification de l'installation électriques

Adresse de l'installation

Bld de Smet de Nayer 242 Bld de Smet de Nayer 242 1090 Jette Belgique

Désignation de l'unité

2ème étage

Type de locaux

Maison 2ème étage

Propriétaire, gestionnaire ou exploitant

Bld de Smet de Nayer 242

Adresse du propriétaire**Fondations**

après 81

Mise en oeuvre de l'installation

Après le 01/10/1981 et avant le 01/06/2020

Données du raccordement

GRD

Sibelga

Numéro de compteur

488687

Code EAN

N.C

Liaison compteur-tableau

XVB 4X10

Tension de service

2 x 230 V

Protection générale

40 A 2P

Atlas Contrôle
Boulevard Lambermont 127
1030 Bruxelles

Contrôles

Schémas/plans	Liaisons équipotentielles
NOK	NOK
Description de l'installation	Bv
Nombre de tableaux	2
Différentiel de tête	300mA - 40A - type A
Test BP du DDR	OK
ΔI_n	OK
Contrôle de l'état	OK
Matériel fixe	OK
Protection contre les contacts directs	NOK
Protection contre les contacts indirects	NOK
Protection contre les surintensités	OK
Prise de terre	Piquet
Résistance de terre (Ω)	24
Isolement ($M\Omega$)	4,41

Remarques

Nous ne pouvons pas exclure, qu'au dépôt des schémas, il puisse y avoir d'autres infractions.

Des dispositions dérogatoires pour les installations électriques domestiques ancien RGIE ont été appliquées (Livre 1 8.2.2)

Conclusions

CONCLUSION : NON CONFORME

L'installation électrique n'est pas conforme aux prescriptions du Livre 1 du RGIE (Arrêté royal du 5/03/2023 :C-2023/41114) concernant les installations électriques à basse tension et à très basse tension. Une visite complémentaire est à exécuter par Atlas Contrôle dans l'année.

Les travaux nécessaires pour faire disparaître les infractions constatées pendant la visite de contrôle, doivent être exécutés sans retard et toutes mesures adéquates doivent être prises pour qu'en cas de maintien en service des installations, les infractions ne constituent pas un danger pour les personnes et les biens.

Signature de l'agent-visiteur



Atlas Controle
 Boulevard Lambermont 127
 1030 Bruxelles



Tableau 1

Liste des infractions

Libellé	Paragraphe
Prévoir le(s) schéma(s) unifilaire(s) de l'installation.	L1: 3.1.2.; 9.1.1.; 9.1.2
Prévoir le(s) schéma(s) de position de l'installation.	L1: 9.1.2.
Réaliser ou compléter le repérage des circuits/départs et/ou appareillage, bornes de raccordements, etc.	L1: 2.8.1.; 3.1.3.; 5.3.6.1.; 5.3.6.2.; L3: 2.8.1.2.; 3.1.3.; 5.3.6.1.
Prévoir un circuit exclusivement dédié pour chacun des appareils suivants: lave-linge / lave-vaisselle / sèche-linge / cuisinière électrique / taque de cuisson électrique/ four électrique / chaque appareil (mobile) à poste fixe Pnom >= 2600 W. Les appareils d'un chauffage électrique à poste fixe sont alimentés par un ou plusieurs circuits exclusivement dédiés. La section des canalisations électriques est choisie en fonction de la puissance de ces appareils ou machines électriques	L1: 5.2.1.2.
Assurer la continuité de la mise à la terre du (des) conducteur(s) de protection.	L1: 5.4.3.5.; L3: 5.4.3.5.
Réaliser les connexions dans des coffrets, tableaux, boîtes de jonction ou de dérivation, aux bornes des interrupteurs, des prises de courant ou dans les pavillons de luminaires.	L1: 5.2.6.1.; L3: 5.2.6.1.

Liste des remarques

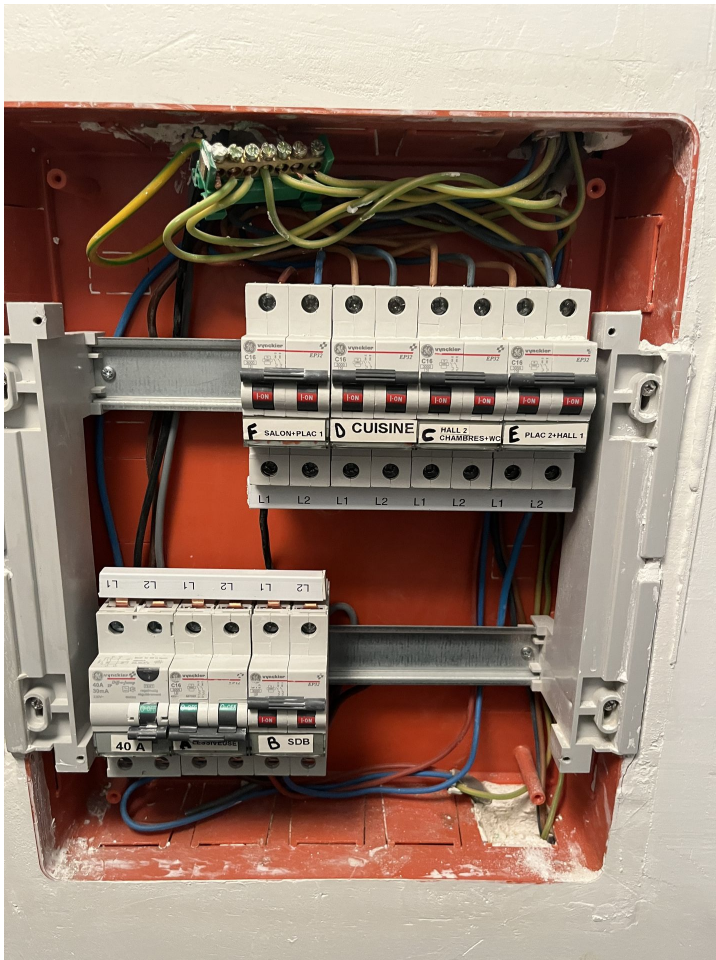
Atlas Contrôle

Boulevard Lambermont 127

1030 Bruxelles

Libellé	Référence
Ce contrôle ne comprend que les parties visibles et normalement accessible de l'installation. Sauf mention contraire, les appareils et équipements raccordés à l'installation fixe ne font pas partie du contrôle.	RDE4
Le contrôle effectué est un contrôle instantané basé sur le moment de passage. Ce rapport est uniquement le reflet de l'installation électrique au moment du contrôle.	RDE6
Ce contrôle ne comprend que la partie habitable du bâtiment.	RDE10
Les appareils de classe I (p.ex. lave-linge, sèche-linge, ...) ne sont pas tous installés au moment du contrôle.	RDE11
Il n'est pas exclu que des infractions supplémentaires soient identifiées lors de la présentation des schémas.	RDE12
Au moins trois exemplaires des schémas de l'installation électrique doivent être présents.	RDE14
L'unité est meublée au moment du contrôle.	RDE15

Libellé	Photo
---------	-------