

Commune de Anderlues. *Plan d'une propriété en nature de maisons jardin et pâture cae*

divisée en deux lots. Lot I contenance : 06^h 14^{ca} 50nd 344^{tr}

Lot II contenance : 14^h 51^{ca} 50nd 344^{tr}

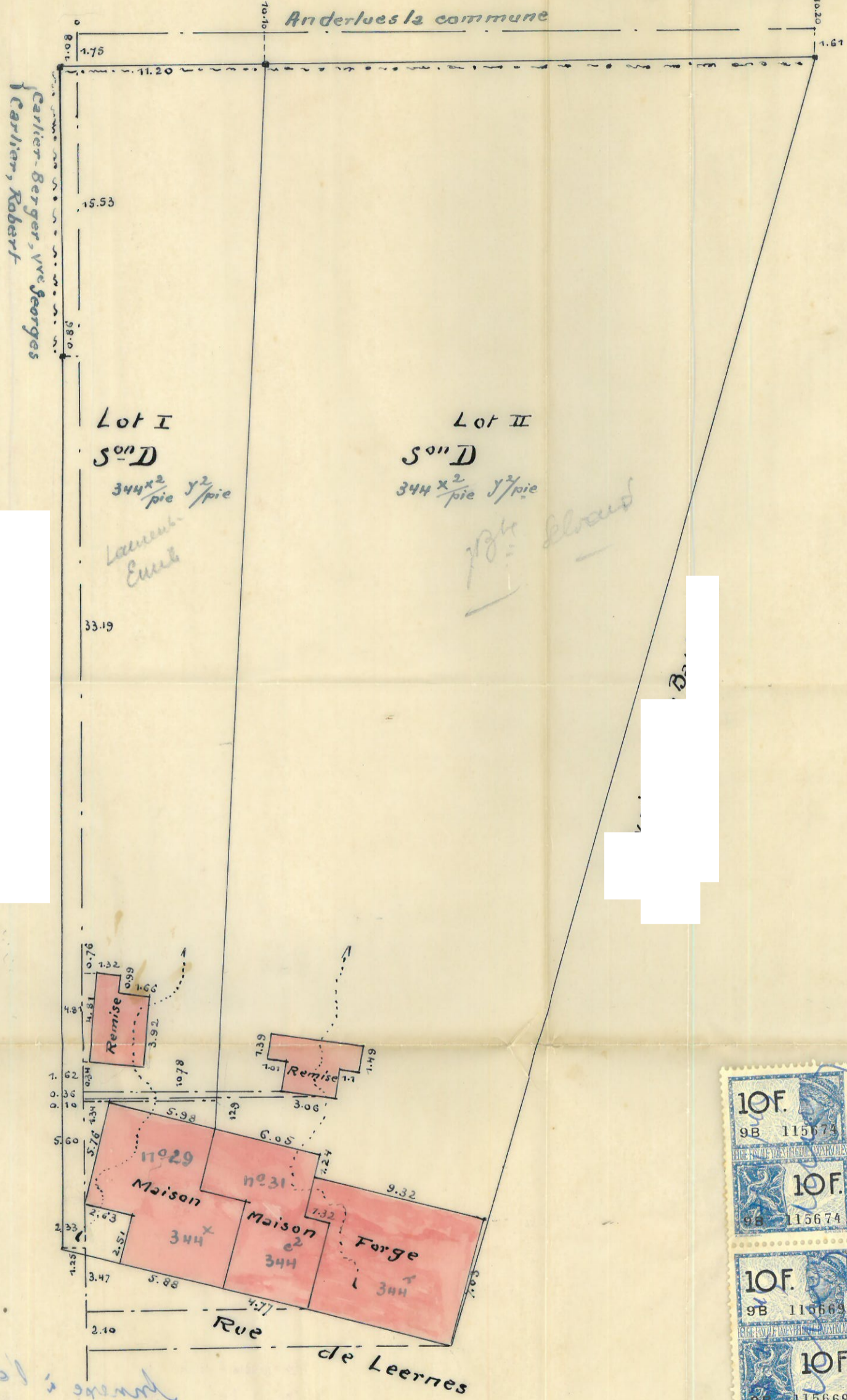

Carlier-Berger, v^e Georges
Carlier, Robert

Lot I
S^{on} D
344 x 2 / pie y² / pie
L'annex
Eux

Lot II
S^{on} D
344 x 2 / pie y² / pie
1784
Eux

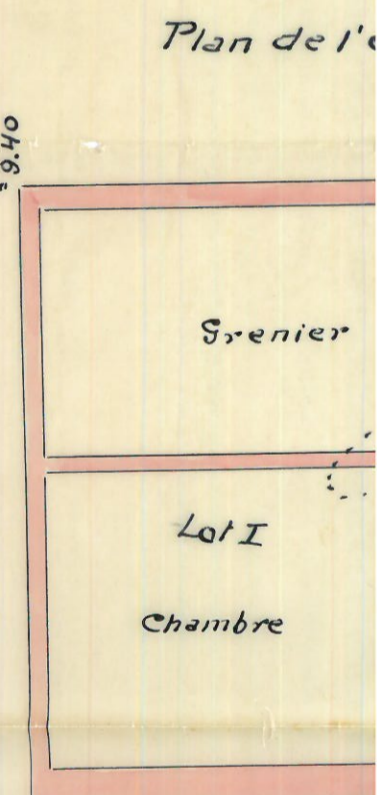
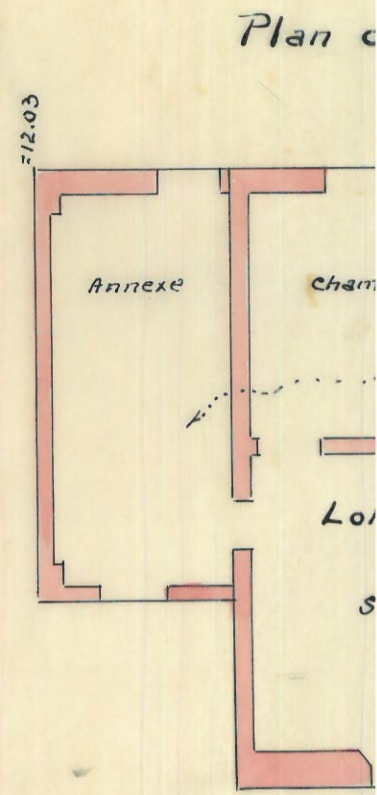

Handwritten notes and signature in blue ink.

Enregi
Vol. 6
Recu

de maisons jardin et pâture cadastrée S^{on} D
 contenance : 06^m 74^{ca} S^{on} D 344^m x 344^m partie 344^m partie
 contenance : 74^m 51^{ca} S^{on} D 344^m x 2^m / pie. y² / pie.

Plan du rez de Chaussée Echelle 1/100

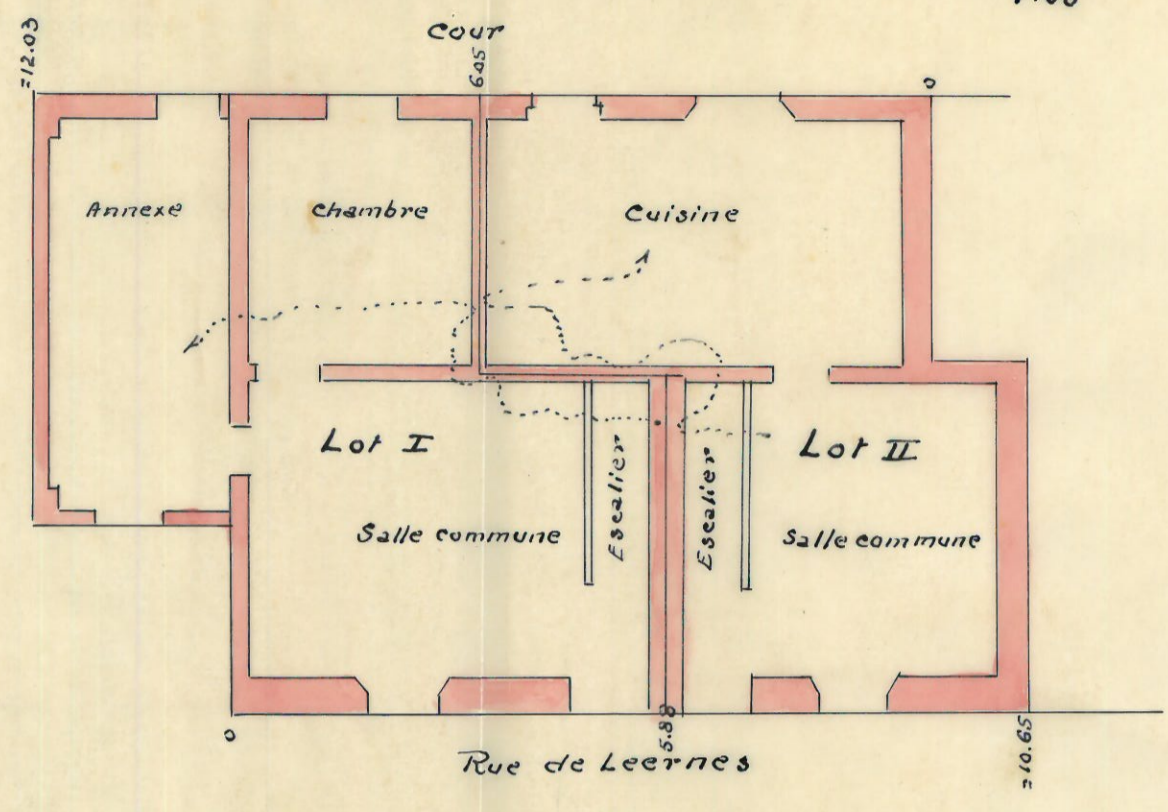

Plan de l'étage Echelle 1/100

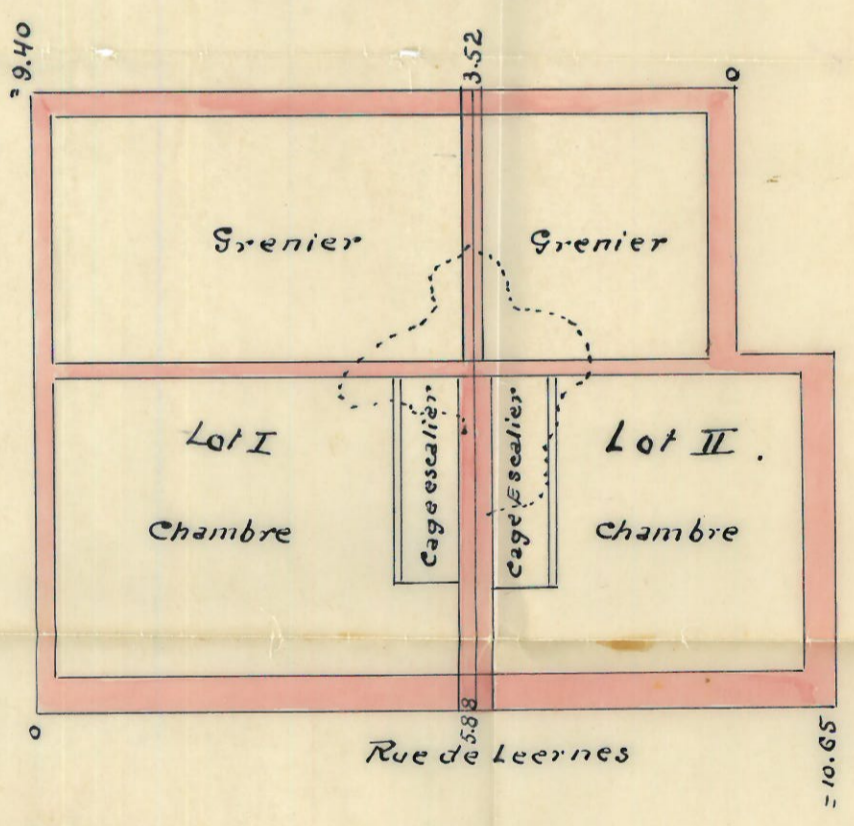

Levé et dressé par le géomètre expert immobilier.

Le 17 septembre 1945

Beuvefort

Enregistré à Bineho 11, le vingt et un novembre 1945

Vol. 6^e Fol. 22 Case 2 Réle 1 Plan 1

Recu vingt francs

Le Receveur,
Thomas

