



vzw - AIB-VINÇOTTE Belgium - asbl
 Exploitatiezetel: Jan Olieslagerslaan 35 • 1800 Vilvoorde
 Tel +32(0)2 674 57 11 • fax +32(0)2 674 59 59 • info@vincotte.be • www.vincotte.com
 Maatschappelijke zetel: Diamant Building • Boulevard A. Reyerslaan 80 • B-1030 Brussel
 Safety, quality and environmental services

Verlag nr.: P2305/945



N 268692

- Antwerpen-Limburg tel.: 03 221 86 11
- Oost & West -Vlaanderen tel.: 09 244 77 11
- Brabant tel.: 02 674 57 11
- Wallonië tel.: 081 432 611

Resi code:

1

PROCES-VERBAAL VAN GELIJKVORMIGHEIDSONDERZOEK EN/OF CONTROLEBEZOEK VAN EEN ELEKTRISCHE LAAGSPANNINGSINSTALLATIE

Verantwoordelijke voor de werken :

Installatie /

Eigenaar of beheerder :

Naam/voornaam : <u>[Redacted]</u>	Naam, voornaam : <u>[Redacted]</u>	Eigenaar of beheerder : <u>[Redacted]</u>
Adres : <u>Hellepotje 6</u>	Post nr. + Stad : <u>8500 Wevelgem</u>	
Ident. Kaart nr. : <u>[Redacted]</u>	Tel. : <u>[Redacted]</u>	
BTW nr. : BE		

Basis van het onderzoek : Algemeen Reglement op de Elektrische Installaties (AREI)

<input checked="" type="radio"/> Art 270	<input checked="" type="radio"/> Ingebruikname	<input type="radio"/> wijziging	<input type="radio"/> uitbreiding	<input checked="" type="radio"/> Art 86	<input type="radio"/> Art 271 bis	<input checked="" type="radio"/> Woonseenheid
<input type="radio"/> Art 271	<input type="radio"/> mobiel	<input type="radio"/> tijdelijk		<input type="radio"/> Art 87	<input type="radio"/> Art 278	<input checked="" type="radio"/> Huishoudelijke werkeenheid
<input type="radio"/> Art 276	<input type="radio"/> periodiek	<input type="radio"/> controle	<input type="radio"/>	<input type="radio"/> Art 88	<input type="radio"/> Art	<input checked="" type="radio"/> Gemeenschappelijke delen
<input type="radio"/> Art 276	<input type="radio"/> verzwaaring	<input type="radio"/> Art 276bis	<input type="radio"/> verkoop van een wooneenheid	<input type="radio"/> Art ...	<input type="radio"/> Art	<input checked="" type="radio"/> Werkeenheid

Algemene gegevens elektrische installatie :

Gegevens verdeler	EAN <u>[Redacted]</u> <input checked="" type="radio"/> EAN niet meegedeeld <input checked="" type="radio"/> kWh meter niet geplaatst
Gegevens installatie	kWh meter nr. : meterstand dag : nacht : Bescherming aansluiting (A) : <input checked="" type="radio"/> 020 <input type="radio"/> 025 <input type="radio"/> 032 <input type="radio"/> 040 <input type="radio"/> 050 <input type="radio"/> 063 <input type="radio"/> 080 <input type="radio"/> 100 <input type="radio"/> Ontworpen voor U _N : <input checked="" type="radio"/> 230 V <input type="radio"/> 3x230 V <input type="radio"/> 3N400 V <input type="radio"/> Maximale nominale stroom (A) : <input type="radio"/> 020 <input type="radio"/> 025 <input type="radio"/> 032 <input checked="" type="radio"/> 040 <input type="radio"/> 050 <input type="radio"/> 063 <input type="radio"/> 080 <input type="radio"/> 100 <input type="radio"/> Voedingsleiding hoofdbord : <input checked="" type="radio"/> X <u>20</u> mm ² - Type : <u>XUB</u>
Beschrijving installatie	Algemene differentiaalstroominrichting : <u>1</u> A 132 mA Aantal borden : <u>1</u> Aantal eindstroombanen : <u>23</u>
<input checked="" type="radio"/> zie bijlage(n)	

Metingen - testen - controles - verzegeling :

<input checked="" type="radio"/> Rechtstreekse aanraking	<input checked="" type="radio"/> Onrechtstreekse aanraking	<input type="radio"/> Montage	<input type="radio"/> Toestellen	<input checked="" type="radio"/> Materiaal	<input checked="" type="radio"/> >/doorsnede	<input checked="" type="radio"/> Schema's
<input checked="" type="radio"/> Aardingsweerstand : <u>2,5</u> Ω	<input type="radio"/> Algemeen isolatieniveau : <u>10</u> MΩ	<input type="radio"/> Controle foutlus	<input checked="" type="radio"/> Aardingscontinuïteit	<input type="radio"/> Test diff.		
Differentiaalstroominrichting : <input type="radio"/> was verzegeld <input checked="" type="radio"/> werd verzegeld <input type="radio"/> werd niet verzegeld <input type="radio"/> kan niet verzegeld worden						

Inbreuken - Opmerkingen (voor de betekenis van eventuele codes : zie keerzijde)

Inbreuken Nieuwe installatie	<input checked="" type="radio"/> Nihil	
Inbreuken Bestaande installatie	<input type="radio"/> Nihil	
Opmerkingen	<u>Bedraderen + heksen nog niet geplaatst</u>	Visum DNB of aangestelde :
<input type="radio"/> Nihil		

Besluit(en) :

- De nieuwe installatie voldoet voldoet niet aan het AREI.
- De bestaande installatie voldoet voldoet niet aan het AREI.

De installatie dient opnieuw gecontroleerd te worden vóór

5.19.12 (*)
 door hetzelfde erkend organisme.

Agent bezoeker

Naam : De Bruyne Wim Agent nr. : 2305 Datum 5.19.12

Bijlage(n) : Situatieschema(s) : 5 Eéndraadsschema(s) : 2

Voor de directeur generaal : Handtekening

- Dit proces-verbaal dient bewaard te worden in het dossier van de elektrische installatie en dit dossier dient elke aangebrachte wijziging te vermelden.
 - De Federale overheidsdienst economie dient bij ieder ongeval, rechtstreeks of onrechtstreeks te wijten aan elektriciteit waarbij personen betrokken zijn, ingelicht te worden.
 - De controle heeft enkel betrekking op de zichtbare en toegankelijke delen van de installatie.
 Op basis van de ter plaatse verkregen informatie is het niet mogelijk de datum van realisatie van de elektrische installatie vast te stellen.
 Wij raden U aan om het (de) schema(s) te vervolledigen voor de delen die niet zichtbaar waren tijdens ons bezoek. In geval van twijfel over de veiligheid van deze elementen, nodigen we u ten zeerste uit om een bijkomend controlebezoek te laten uitvoeren.
 (*) De werken, nodig om de inbreuken te doen verdwijnen die opgemerkt werden tijdens het controlebezoek, moeten zonder vertraging uitgevoerd worden en alle maatregelen moeten getroffen worden opdat de in overtreding zijnde installatie, indien ze in dienst blijft, geen gevaar vormt voor personen. Indien bij het nieuw controlebezoek, na max. 1 jaar, de overtredingen niet verdwenen zijn moet het erkend organisme een kopie van het proces-verbaal van het controlebezoek overmaken aan de Algemene Directie Energie die belast is met het hoog toezicht.

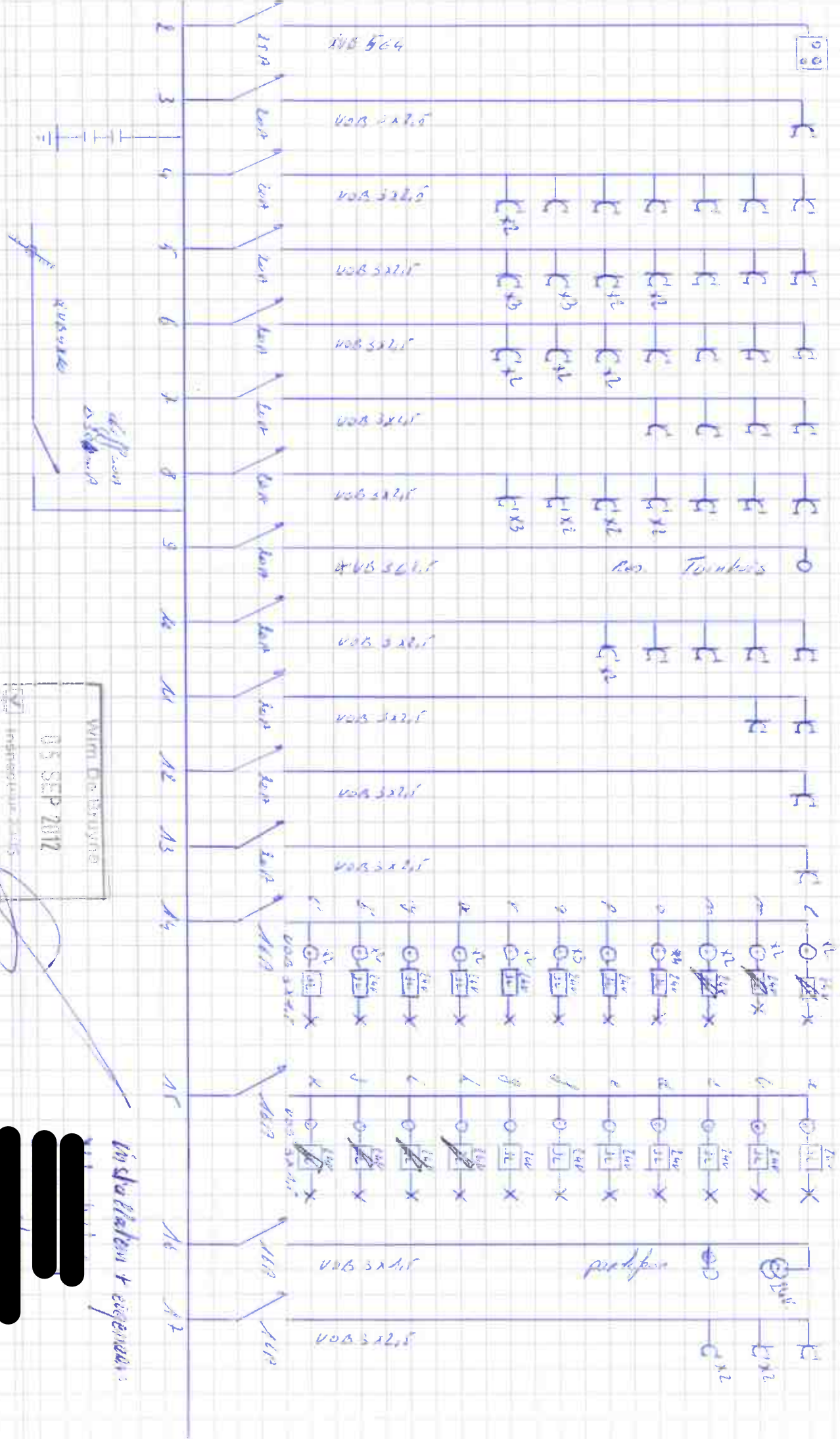

WIM DE BRUYNE
 05 SEP 2012
 Inspector

in de Nalen + eigenaar:

[Handwritten signature]

[Redacted signature]

[Redacted signature]

[Redacted signature]

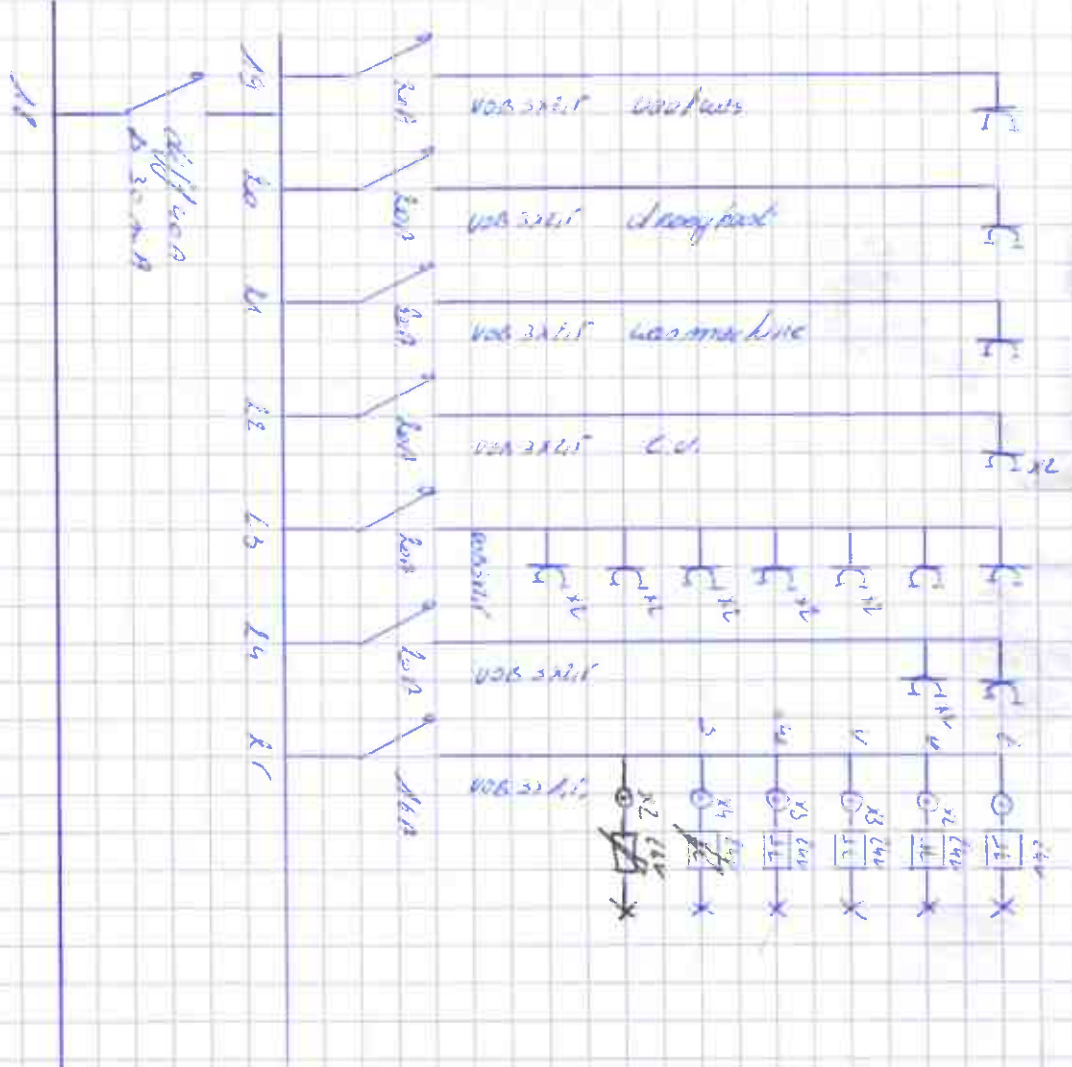

diffusion
A 30 mm

Inspektion
 03 SEP 2012
 2012

[Handwritten signature]

- 1 diff. 40A 300 mA
- 2 kookfornuis
- 3 oven
- 4 keuken + draughtop
- 5 kamer 2
- 6 Living
- 7 waterboom + Living
- 8 Hal + kamer 3
- 9 Livinghuis
- 10 Garage
- 11 zolder + ventilatie
- 12 open haard
- 13 Sticco golf.
- 14 verlichting
- 15 verlichting
- 16 verlichting
- 17 stopcontacten buiten
- 18 diff. 40A 30 mA
- 19 waterwss
- 20 draughtop
- 21 wasmachine
- 22 C.V.
- 23 kamer 1
- 24 kamer 2 (badkamer)
- 25 verlichting badkamer 1+2

- a voordeur
- b Buiten beraden
- c Lupa veel
- d Buiten deur garage
- e Dren
- f Teldie
- g inkom
- h Hal
- i Luing
- j Luing
- k Luing
- l Luing
- m keuken
- n keuken
- o we beraden
- p we boven
- q Garage
- r keuken
- s Buiten boven
- t Bad k 1
- u Bad k 2
- v slaapk 1
- w slaapk 1
- x slaapk 3
- y slaapk 3 - bed
- z
- aa
- ab' slaapkamer 1 bed
- ac' slaapk. 2 bed

Wim De Buijs
 05 SEP 2017
 Impress

Boenredup skip korluktan

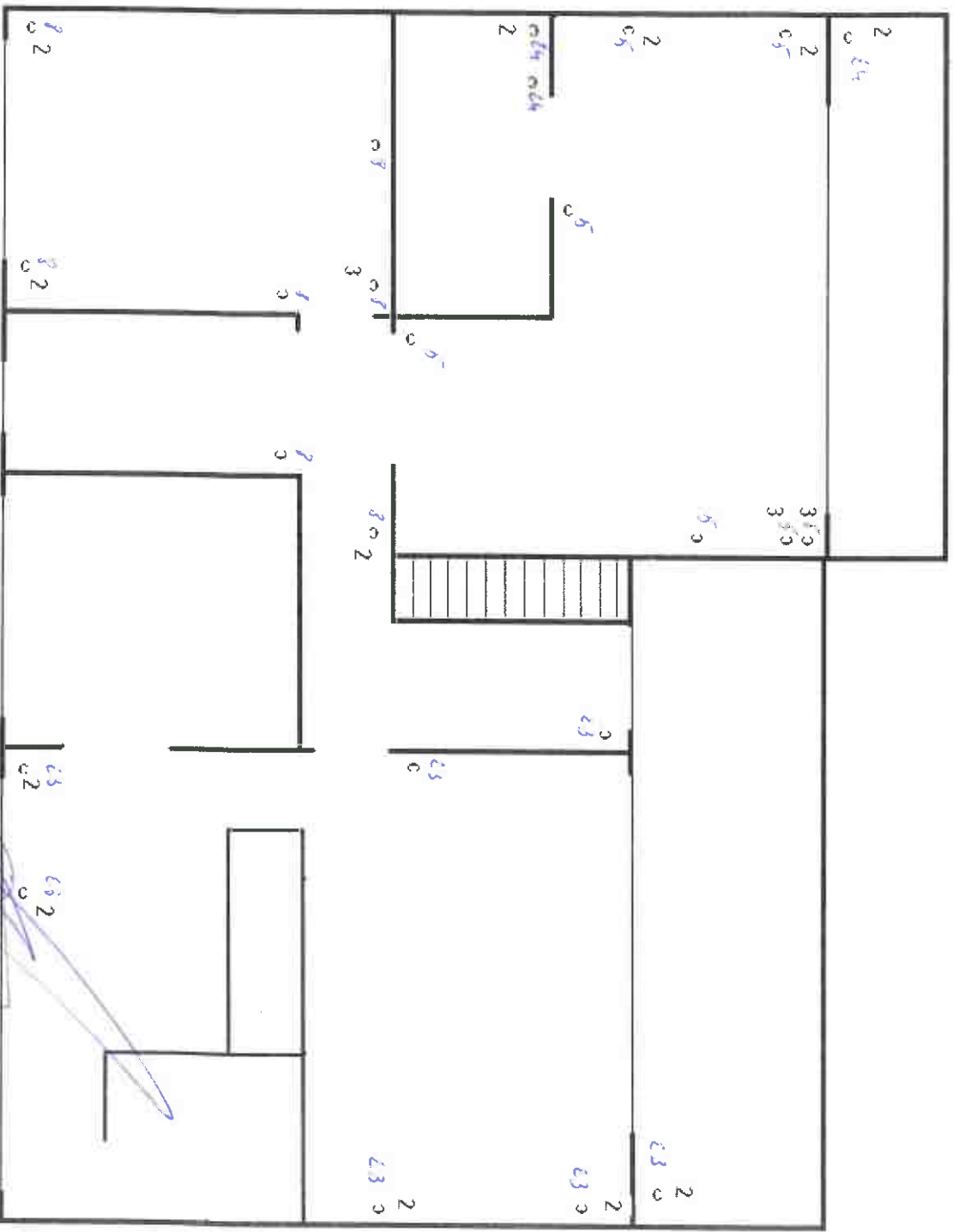

WITNESSED BY
01 SEP 2012
Inspector 2012

Gepl. kokers shop kantoor

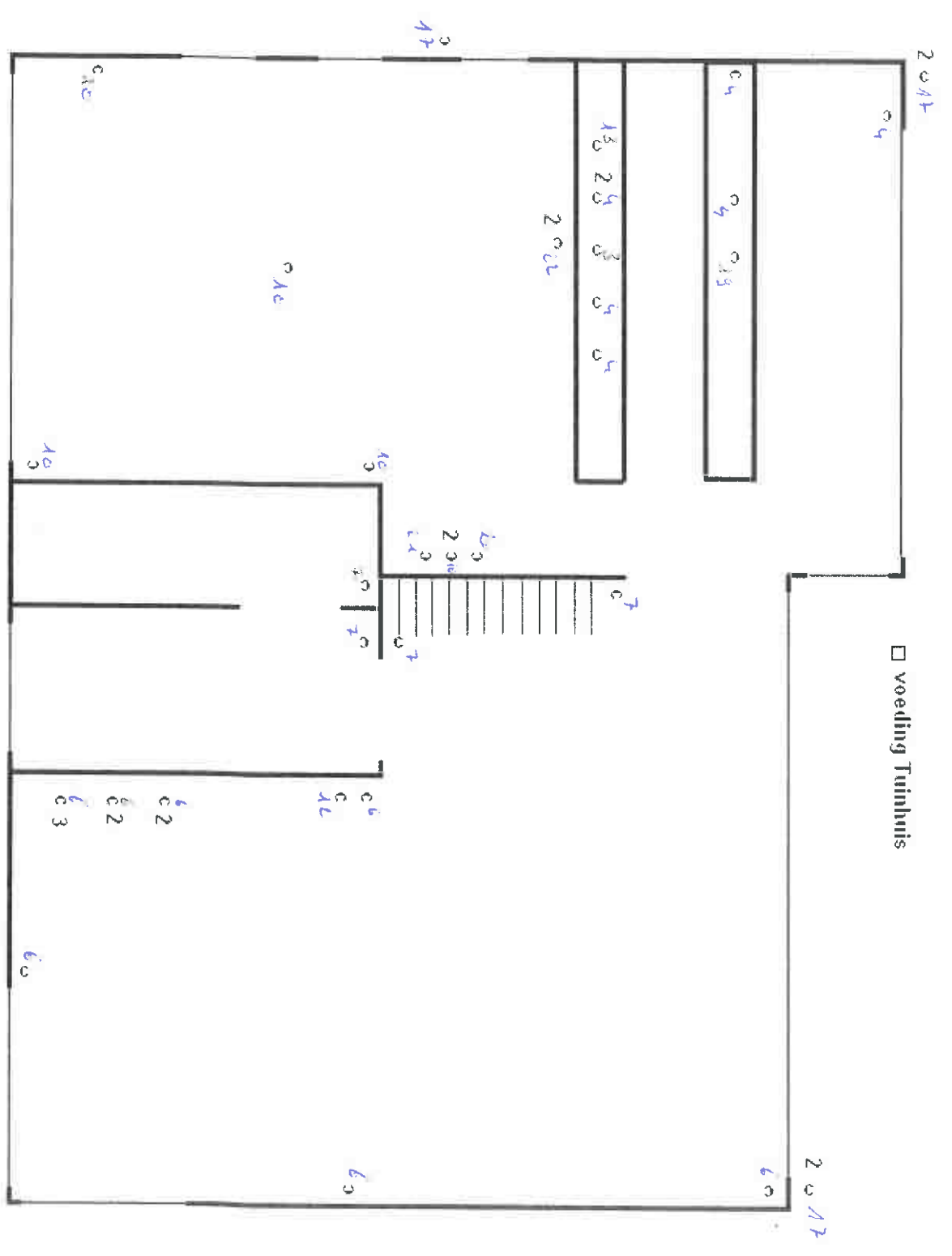

Zoller

011

011

x
f



WITH
05 SEP 2012
Inspector

[Handwritten signature]

