

NUMMER DETAILPLAN 3.02400/6142 3.02400/6143

K.B.

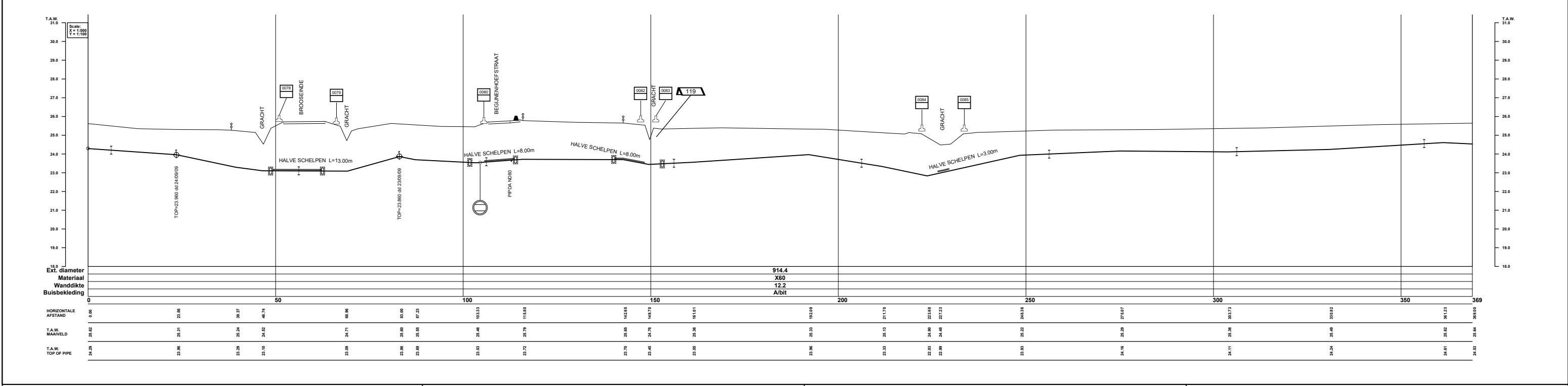

DE COORDINATEN ZIJN BEPAALD VOLGENS HET LAMBERT 72 PROJECTIESTEL DE HOOGTEMETINGEN HEBBEN ALS REFERENTIE DE TWEEDE ALGEMENE WATERPASSING (T.A.W.)

- Betrokken Fluxys-leiding
- - - Betrokken Fluxys-leiding definitief buiten dienst
- Fluxys-leiding niet betrokken door dit plan
- Las + lasnummer
- Verantwoordelijkheidsgrens

VERV. PLAN(S):

PROVINCIE: ANTWERPEN

GEMEENTE: OUD-TURNHOUT

BETROKKEN SEKTOR: 1

HOOGST TOELAATBARE BEDRIJFSDRUK: 66.2 bar

KOPERKABEL:

BETROKKEN KAART: 08/0N - 09/5N

OPMETING LEIDING DOOR: BNS

OPMETING TOPO DOOR: GlobeZenit

DATUM: 01/10/1996

DATUM: 04/10/2019

DIT PLAN MAG SLECHTS BESCHOUWD WORDEN ALS EEN MIDDEL DAT DE LIGGINGSBEPALING VAN DE GASVERVOERLEIDINGEN EN TOEGEHOREN IN AANWEZIGHEID VAN EEN AFGEVAARDIGDE VAN DE N.V. FLUXYS BELGIUM ZAL VERGEMAKKELIJKEN. BIJKOMENDE INLICHTINGEN MOETEN VOOR DE STUDIE VAN PROJECTEN OF DE UITVOERING VAN WERKEN INGEWONNEN WORDEN BIJ DE N.V. FLUXYS BELGIUM, KUNSTLAAN 31, 1040 BRUSSEL.

HET KONINKLIJK BESLUIT VAN 21 SEPTEMBER 1988 (B.S. 01/088) BEPAALT DE VERPLICHTINGEN EN VOORSCHRIFTEN VAN RAADPLEGING EN INFORMATIE NA TE LIEVEN BIJ WERKEN IN EEN BESCHERMDE ZONE DIE DE GASVERVOERINSTALLATIE INKADERT OP 15 m AAN WEERSZIJDEN VAN HAAR INPLANTING. IN VOORKOMEND GEVAL, UITGEBREID TOT DE ZONE WAAR DE WERKEN DE STABILITEIT VAN DE VOORMELDE ZONE KAN SCHADEN.

F	F	20/11/2019	Update topografie & maaiveld jaar 2019	CDW	PEP	AFB
E	F	18/10/2013	Positionele Nauwkeurigheid (18/10/2013)	KMN	PEP	TOT
D	F	11/07/2012	Bijsluiting tot 2012	SSO	PEP	TOT
C	F	09/10/2008	Aanpassing maaiveld en bitakering	FL	PEP	KDC

Tek. Scan Datum Evolutie van het plan Getek. Verant. T.B Proj.-leider Aanvrager

REPRODUCTIE VOORBEHOUDEN. DEZE TEKENING MAG NIET GECOPIEERD, GEREPRODUCEERD, OF TER REPRODUCTIE GEGEVEN OF AAN DERDEN AFGESTAAN WORDEN ZONDER ONZE MACTHOING.

WEELDE - WINKSELE 2

HOOFDDIAMETER DN : 900 mm

INPLANTINGSPLAN PLAN DN : 900 mm

PLAN Nr
3.02400/8136

FORMAAT
A1

SCHALEN
1:500
1:100

KUNSTLAAN - AV. DES ARTS 31, 1040 BRUSSEL - BRUXELLES
TEL: 02/282 72 11 FAX: 02/230 02 39