



vzw - AIB-VINÇOTTE Belgium - asbl  
 Exploitatiezetel: Jan Oleslagerlaan 35 - 1800 Vilvoorde  
 Tel +32(0)2 674 57 11 • fax +32(0)2 674 59 59 • info@vincotte.be • www.vincotte.com  
 Maatschappelijke zetel: Diamant Building • Boulevard A. Reyerslaan 80 • B-1030 Brussel  
 Safety, quality and environmental services

Verslag nr.: P044300953



N 328344

- Antwerpen-Limburg tel.: 03 221 86 11
- Oost & West -Vlaanderen tel.: 09 244 77 11
- Brabant tel.: 02 674 57 11
- Wallonië tel.: 081 432 611

Resi code:

1

**PROCES-VERBAAL VAN GELIJKVORMIGHEIDSONDERZOEK EN/OF CONTROLEBEZOEK VAN EEN ELEKTRISCHE LAAGSPANNINGSINSTALLATIE**

Verantwoordelijke voor de werken : \_\_\_\_\_ Installatie : \_\_\_\_\_ Eigenaar of beheerder : \_\_\_\_\_

Naam, voornaam : Clara Kanny Naam, voornaam : \_\_\_\_\_  
Greenstraat 13 Adres : \_\_\_\_\_  
 Ident. Kaart nr. : 3245 Nam Post nr. + Stad : \_\_\_\_\_  
 BTW nr.: BE \_\_\_\_\_ Tel.: \_\_\_\_\_

Basis van het onderzoek : Algemeen Reglement op de Elektrische Installaties (AREI)

<input checked="" type="checkbox"/> Art 270	<input checked="" type="checkbox"/> ingebruikname	<input type="checkbox"/> wijziging	<input type="checkbox"/> uitbreiding	<input checked="" type="checkbox"/> Art 86	<input type="checkbox"/> Art 271 bis	<input checked="" type="checkbox"/> Woonenheid
	<input type="checkbox"/> mobiel	<input type="checkbox"/> tijdelijk		<input type="checkbox"/> Art 87	<input type="checkbox"/> Art 278	<input checked="" type="checkbox"/> Huishoudelijke werkeenheid
<input type="checkbox"/> Art 271	<input type="checkbox"/> periodiek	<input type="checkbox"/> controle		<input type="checkbox"/> Art 88	<input type="checkbox"/> Art .....	<input checked="" type="checkbox"/> Gemeenschappelijke delen
<input checked="" type="checkbox"/> Art 276	verzwaaring	<input type="checkbox"/> Art 276bis	verkoop van een woonenheid	<input type="checkbox"/> Art .....	<input type="checkbox"/> Art .....	<input checked="" type="checkbox"/> Werkeenheid

Algemene gegevens elektrische installatie :

Gegevens verdeeler : EAN \_\_\_\_\_  EAN niet meegedeeld  kWh meter niet geplaatst  
 kWh meter nr.: 56.294.13.1 meterstand dag : 110.111 nacht : \_\_\_\_\_  kWh excl. nacht meter : \_\_\_\_\_  
 Bescherming aansluiting (A) :  020  025  032  040  050  063  080  100  ..... nr. : \_\_\_\_\_ meterstand : \_\_\_\_\_

Gegevens installatie : Ontworpen voor U<sub>N</sub> :  230 V  3x230 V  3N400 V  ..... Type aardelektrode : \_\_\_\_\_  
 Maximale nominale stroom (A) :  020  025  032  40  050  063  080  100  .....  aardingslus  pen / baar  
 Voedingsleiding hoofdbord : 4 X 10 mm<sup>2</sup> - Type : XV B

Beschrijving installatie : Algemene differentieelstroominrichting : 40 A / 300 mA Aantal borden : 2 Aantal eindstroombanen : 1.2  
 zie bijlage(n)

Metingen - testen - controles - verzegeling :

Rechtstreekse aanraking  Onrechtstreekse aanraking  Montage  Toestellen  Materieel  I-/doorsnede  Schema's  
 Aardingsweerstand : 30 ..... Ω  Algemeen isolatieniveau : 20.5 MΩ  Controle foutlus  Aardingscontinuïteit  Test diff.  
 Differentieelstroominrichting :  was verzegeld  werd verzegeld  werd niet verzegeld  kan niet verzegeld worden

Inbreuken - Opmerkingen (voor de betekenis van eventuele codes : zie keerzijde)

Inbreuken Nieuwe installatie	<u>/</u>	Visum DNB of aangestelde :
<input type="checkbox"/> Nihil		
Inbreuken Bestaande installatie	<u>/</u>	
<input type="checkbox"/> Nihil		
Opmerkingen	<u>leuken, badkamer, verlichting mag te plaatsen</u>	
<input type="checkbox"/> Nihil		

Besluit(en) :

De nieuwe installatie voldoet  voldoet niet aan het AREI.  
 De bestaande installatie voldoet  voldoet niet aan het AREI.

De installatie dient opnieuw gecontroleerd te worden vóór 29/11/2008 (\*)  
 door hetzelfde erkend organisme.

Agent bezoeker : Verbeke Stefan Agent nr. : 4430 Datum : 29/11/08  
 Voor de directeur generaal : Handtekening \_\_\_\_\_

Bijlage(n) :  Situatieschema(s) : 1 .....  Eéndraadsschema(s) : 1 .....  .....

Dit proces-verbaal dient bewaard te worden in het dossier van de elektrische installatie en dit dossier dient elke aangebrachte wijziging te vermelden.  
 De Federale overheidsdienst economie dient bij ieder ongeval, rechtstreeks of onrechtstreeks te wijten aan elektriciteit waarbij personen betrokken zijn, ingelicht te worden.  
 Op basis van de ter plaatse verkregen informatie is het niet mogelijk de datum van realisatie van de elektrische installatie vast te stellen.  
 Wij raden U aan om het (de) schema(s) te vervolledigen voor de delen die niet zichtbaar waren tijdens ons bezoek. In geval van twijfel over de veiligheid van deze elementen, nodigen we u ten eerste uit om een bijkomend controlebezoek te laten uitvoeren.  
 De werken, nodig om de inbreuken te doen verdwijnen die opgemerkt werden tijdens het controlebezoek, moeten zonder vertraging uitgevoerd worden en alle maatregelen moeten getroffen worden opdat de in overtreding zijnde installatie, indien ze in dienst blijft, geen gevaar vormt voor personen. Indien bij het nieuw controlebezoek de inbreuken niet zijn verdwenen, moet het dossier van de inbreuken worden bewaard en de inbreuken worden gemeld aan de bevoegde instantie.

11

1

Bord 1

- A+B Hoofddoel 4p 40 A 0,030 A
- C Stopcontact VAATWAS
- D Stopcontact Dampkap + aanrecht
- E Stopcontact ijskast + licht + 1A
  
- H+G Stopcontact Fornuis 4p 20A
- F Stopcontact oven
- I Stopcontact Micro
- J Stopcontacten Boven
- K Stopcontacten Boven
- L Verlichting boven.

Bord 2

- V Hoofddoel 4p 40 A 0,030 A
- M Stopcontact Wasmachien
- N Stopcontact Droogkast
- O Stopcontact Garage
- P Stop. en verlichting badkamer
- Q Verlichting achter
- T Stopcontact Zithoek
- R Stopcontact CV.
- U Voeding bord 1 4p 25A



Stefan KERKHOFS  
Inspecteur  
0491/35 69 49

29/11/03

CLAES KENNY  
GRENSTRAAT 13  
3945 HAM  
04851/13 78 43

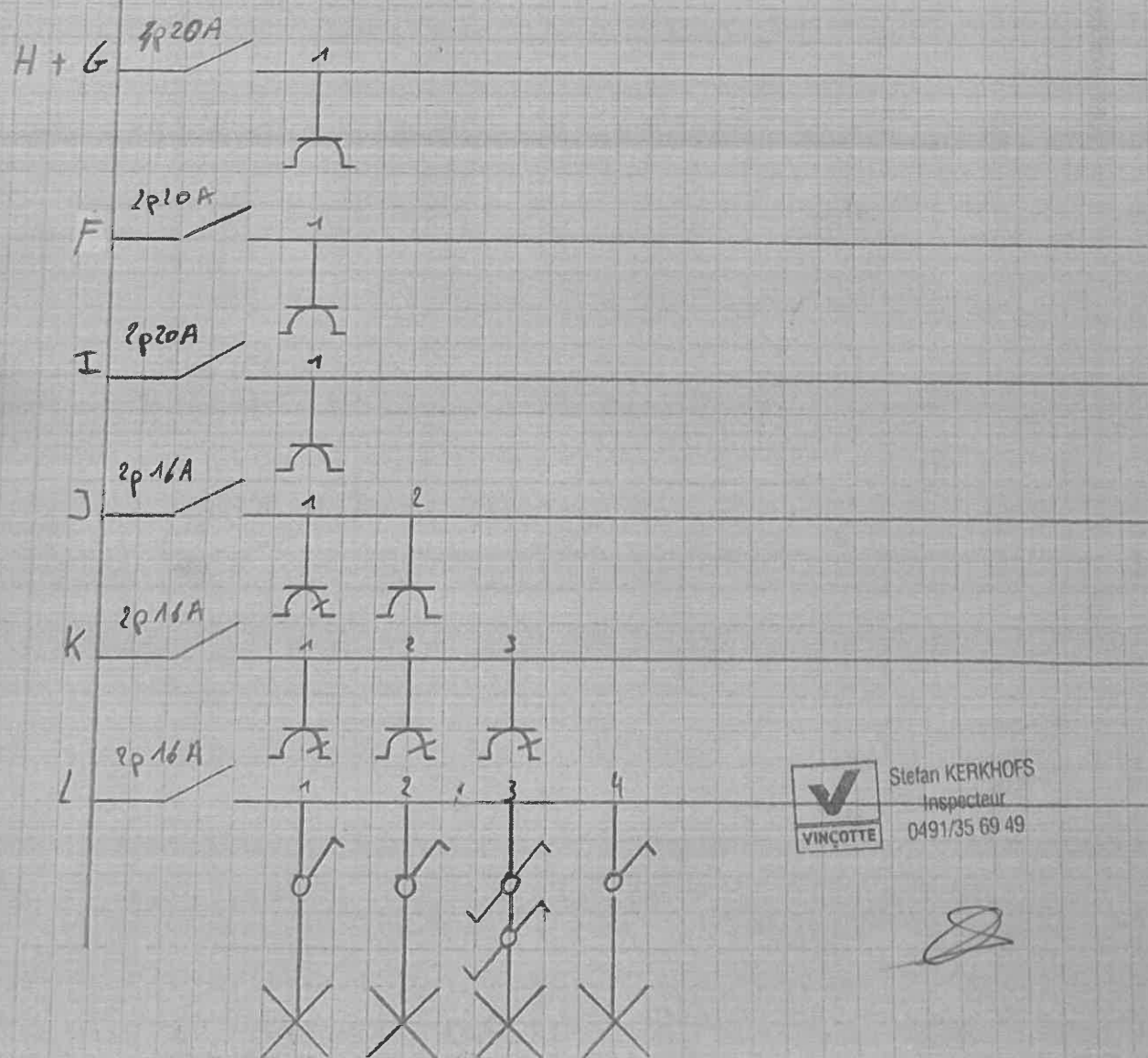
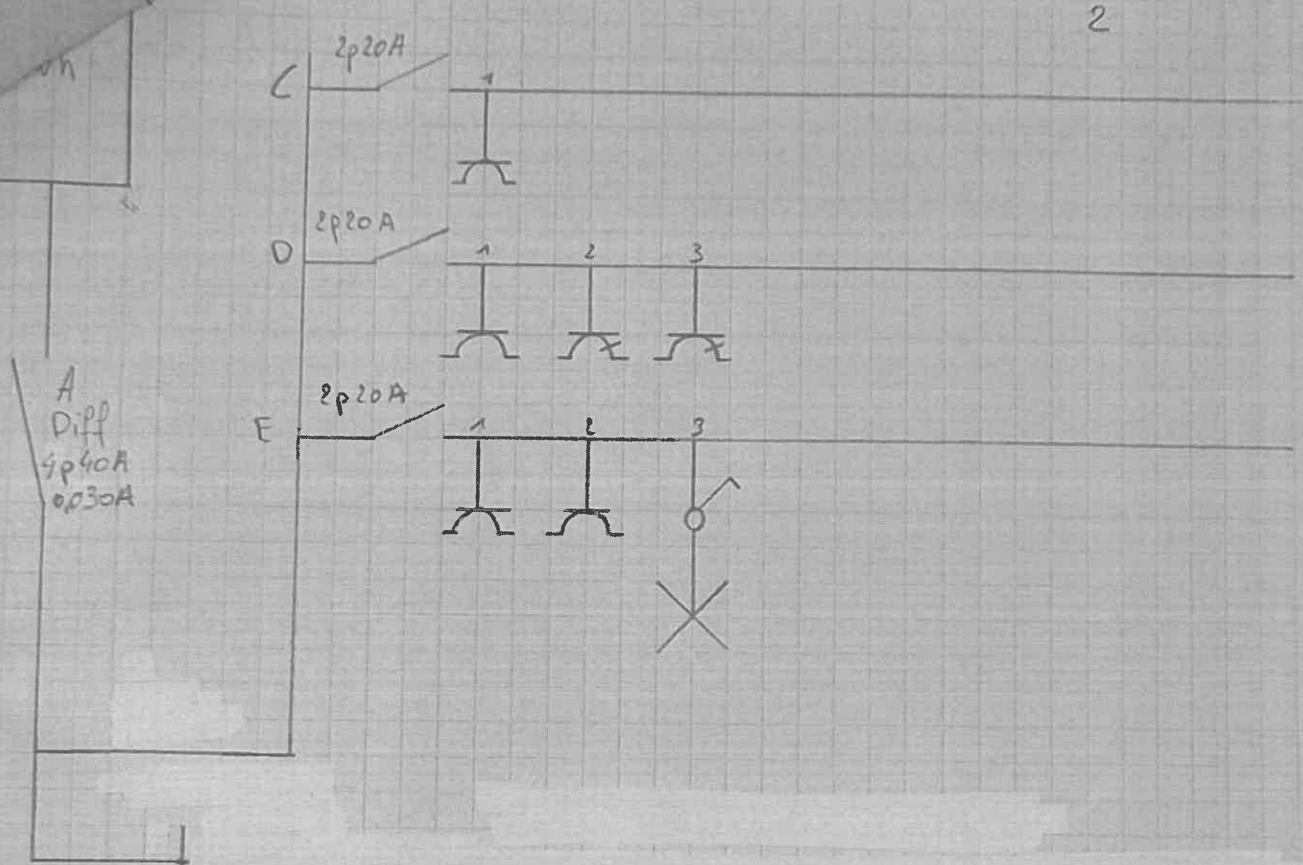

 Stefan KERKHOFS  
 Inspecteur  
 0491/35 69 49



(3)

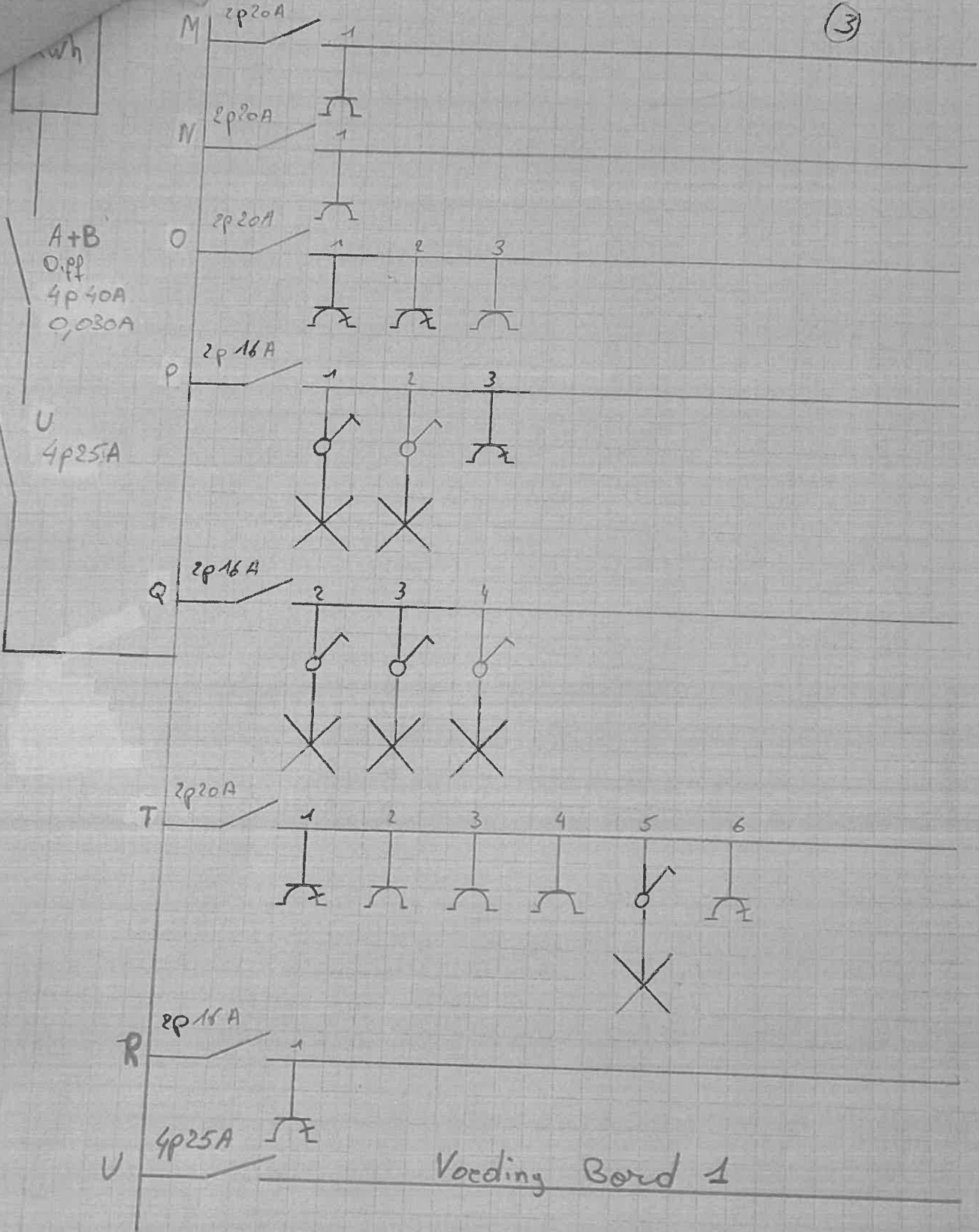

Stefan KERKHOFS  
 Inspecteur  
 0491/35 69 49

*[Handwritten signature]*

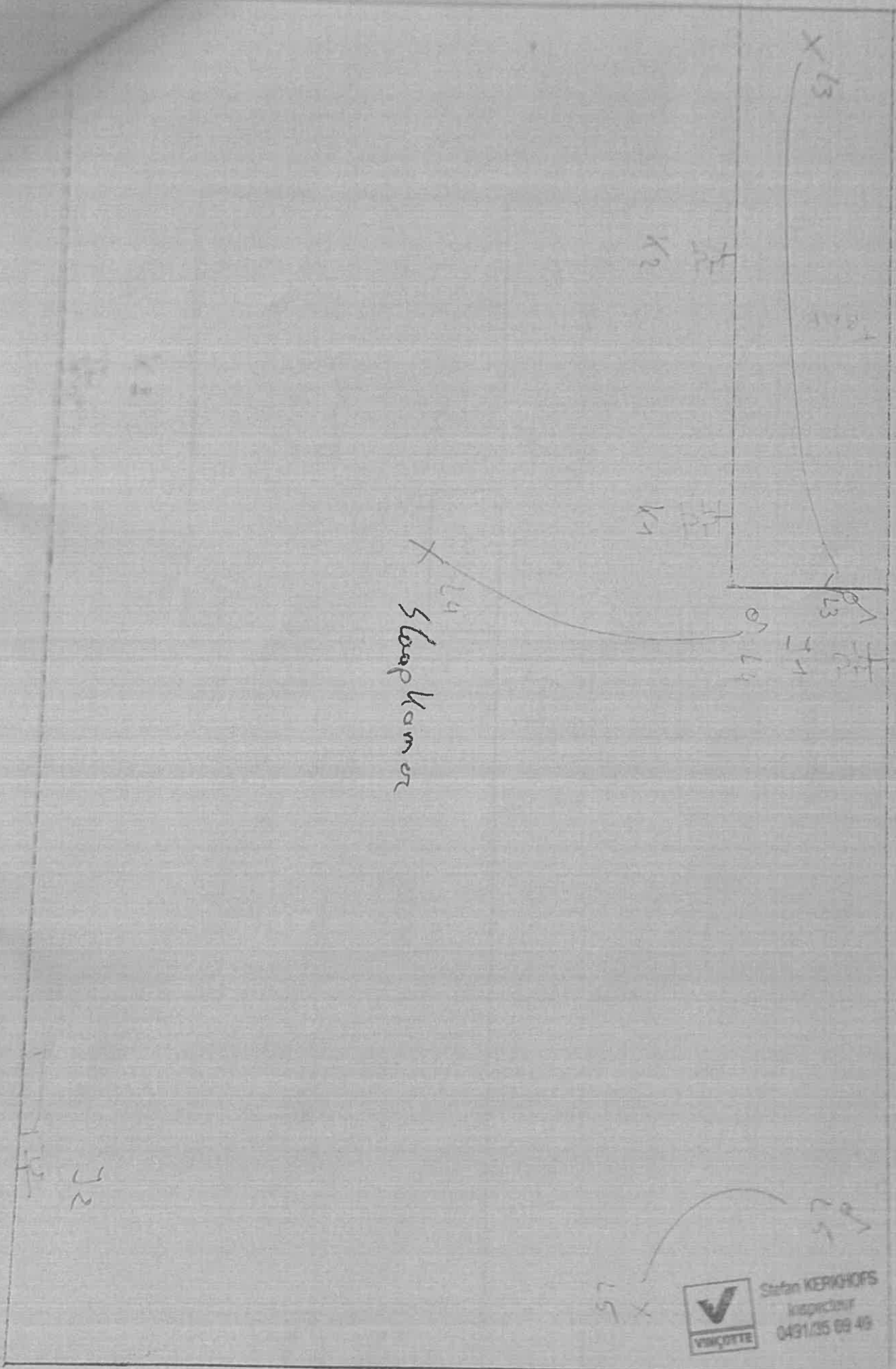

Schlafzimmer



Stefan KERIGHOFFS  
 Inspector  
 0431/35 69 49



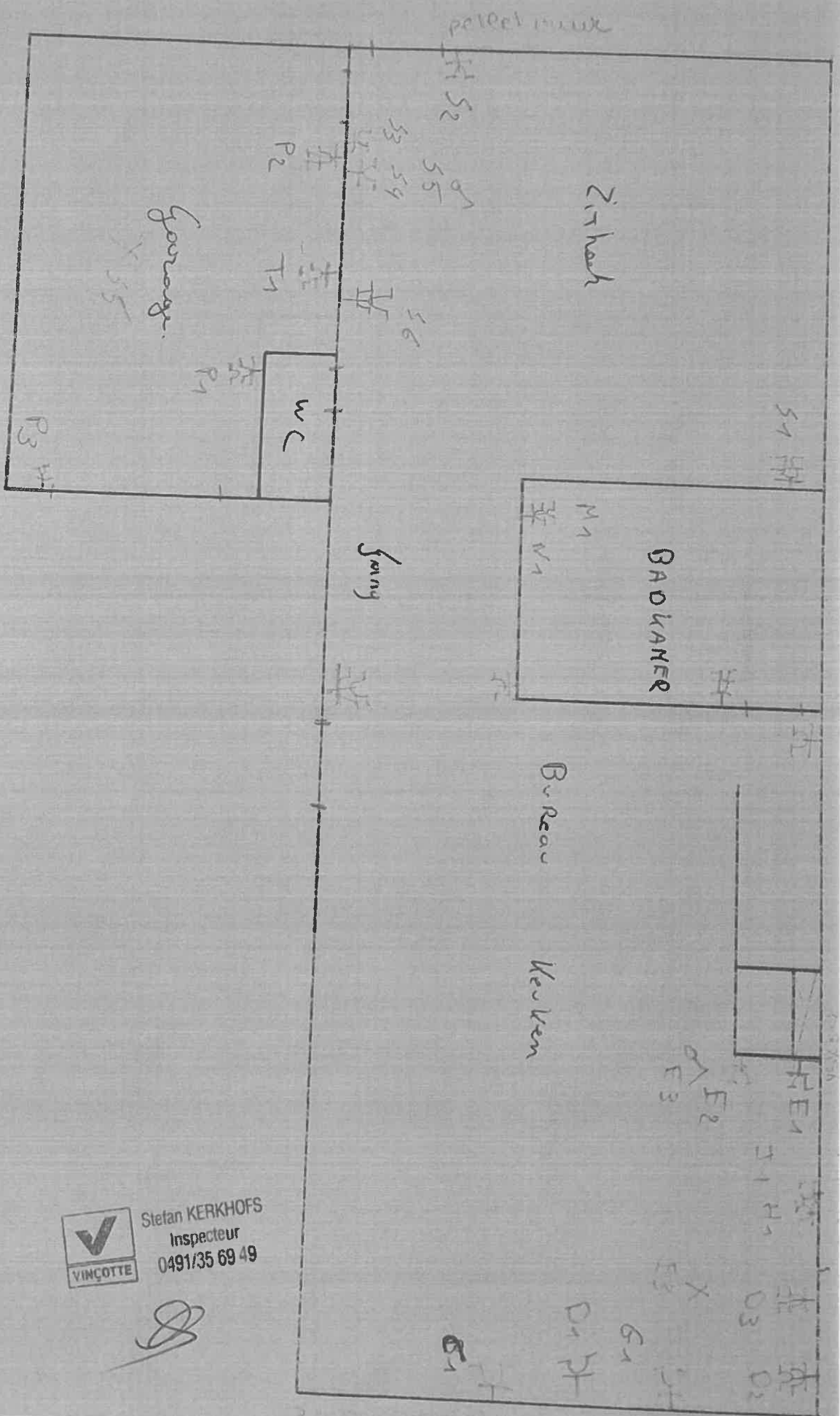

Stefan KERKHOF  
 Inspecteur  
 0491/35 69 49

*[Handwritten signature]*