

Dossier n° :	T2022.014	CTE Consulting			Bureau d'Ingénieurs Géométrie - Sécurité - Construction - Stabilité		
Date :	24/01/2023	N° Entreprise : 0883556722			Contacts : Ing. Amaud MAQUILLE - GEO 046073		
Echelle :	1/500 (A3)	Rue de Namur, 16 GSM : +32(0)49534.25.65 T.V.A. BE-0863.656.722			B-5940 ST-GERARD (METTET) E-mail : info@cte-consulting.eu Banque : BE16 1340 0079 2365		
Cadastre :	METTET	DIV : 9	Section : B	Numero(s) : 289			
Plan n° :	1	Plan de Division					
Révision :	B	SL					

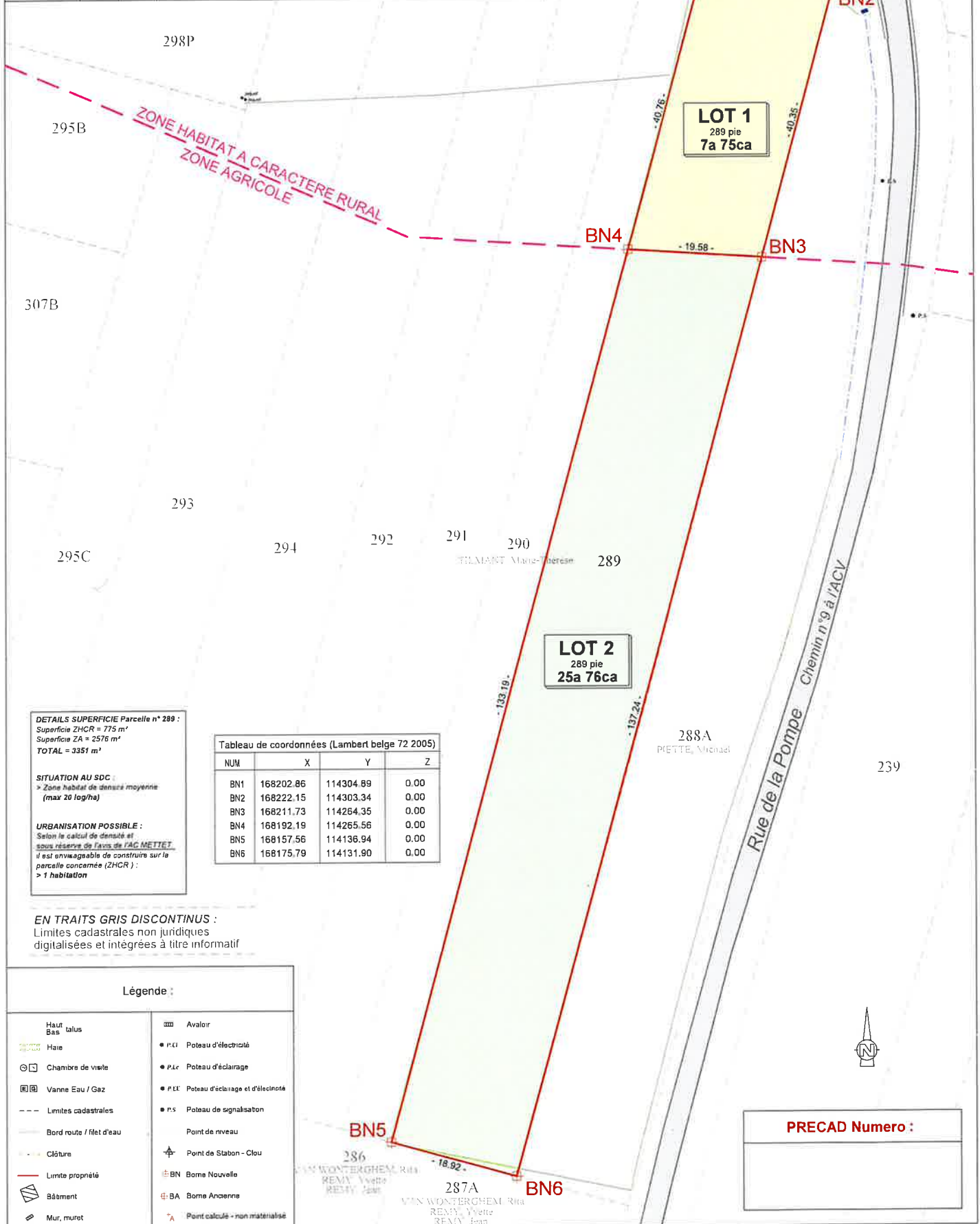

DETAILS SUPERFICIE Parcelle n° 289 :
 Superficie ZHCR = 775 m²
 Superficie ZA = 2576 m²
 TOTAL = 3351 m²

SITUATION AU SDC :
 > Zone habitat de densité moyenne
 (max 20 log/ha)

URBANISATION POSSIBLE :
 Selon le calcul de densité et
 sous réserve de l'avis de l'AG METTET,
 il est envisageable de construire sur la
 parcelle concernée (ZHCR) :
 > 1 habitation

Tableau de coordonnées (Lambert belge 72 2005)

NUM	X	Y	Z
BN1	168202.86	114304.89	0.00
BN2	168222.15	114303.34	0.00
BN3	168211.73	114264.35	0.00
BN4	168192.19	114265.56	0.00
BN5	168157.56	114136.94	0.00
BN6	168175.79	114131.90	0.00

EN TRAITS GRIS DISCONTINUS :
 Limites cadastrales non juridiques
 digitalisées et intégrées à titre informatif

Légende :

Haut / Bas	Avaloir
Haie	P.E.E. Poteau d'électricité
Chambre de visite	P.L.E. Poteau d'éclairage
Vanne Eau / Gaz	P.E.E. Poteau d'éclairage et d'électrécité
Limites cadastrales	P.S. Poteau de signalisation
Bord route / filet d'eau	Point de niveau
Clôture	Point de Station - Clou
Limite propriété	BN Borne Nouvelle
Bâtiment	BA Borne Ancienne
Mur, muret	Point calculé - non matérialisé

PRECAD Numero :