

GEMEENTE LINTER

Deelgemeente Wommersom

ELIKSEMSTRAAT, 10

Gekadastreerd of geweest zijnde, Linter, 7de Afdeling Wommersom, Sectie B, nummer 57/r/2 en 57/s/2.

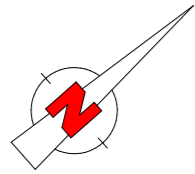

SCHAAL : 1/250

COORDINATEN

"Lokaal stelsel"

Pt.	X(m)	Y(m)
1	1051.49	972.38
2	1010.67	958.31
3	1051.22	985.28
4	1010.49	971.19
5	1051.03	996.27
6	1010.10	995.09
7	1010.30	984.09
8	1051.68	963.47
9	1038.46	958.95
10	1038.26	963.28
11	1050.87	1005.47
12	1034.97	1004.91
13	1009.95	1004.03
14	1036.55	984.85
15	1037.57	971.98
16	1035.69	995.82

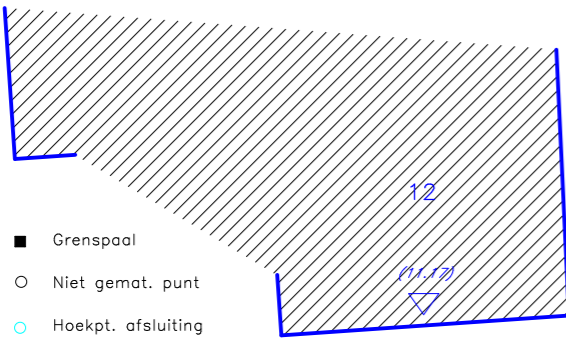

- Grenspaal
- Niet gemat. punt
- Hoekpt. afsluiting

Toelichting

13-12-11 : afsluiting beton - meetschets 1957/3
 12-16 : niet gemat. - meetschets 1957/3
 16-14-15-10 : beton afsluiting - meetschets 1957/3
 11-5-3-1-8-10 : beton afsluiting - metingsplan Meurrens d.d 10/03/1998
 10-9-2-4-7-6 : beton afsluiting - metingsplan Robijns Eug. d.d 23/01/1975
 6-13 : niet gemat. - metingsplan Robijns Eug. 23/01/1975
 6-16-5 & 3-14-7 & 4-15-1 : niet gemat. - nieuwe grenslijn

VERKAVELINGSAANVRAAG

ONTWORPEN TOESTAND

OMV_2021109287
 d.d. 28/02/2022

LOT 4A & 4B zijn uit de verkaveling gesloten.

VERKLARING

- Max. bebouwbare oppervlakte
- Bestaande wegenis
- Bestaande gebouwen
- Bestaande afsluiting
- Inspectieput
- Bestaande grenspaal
- Nieuwe grenspaal
- Nivelleringspunt
- Opstelpunt
- Loofboom
- Slikker
- Openbare verlichting

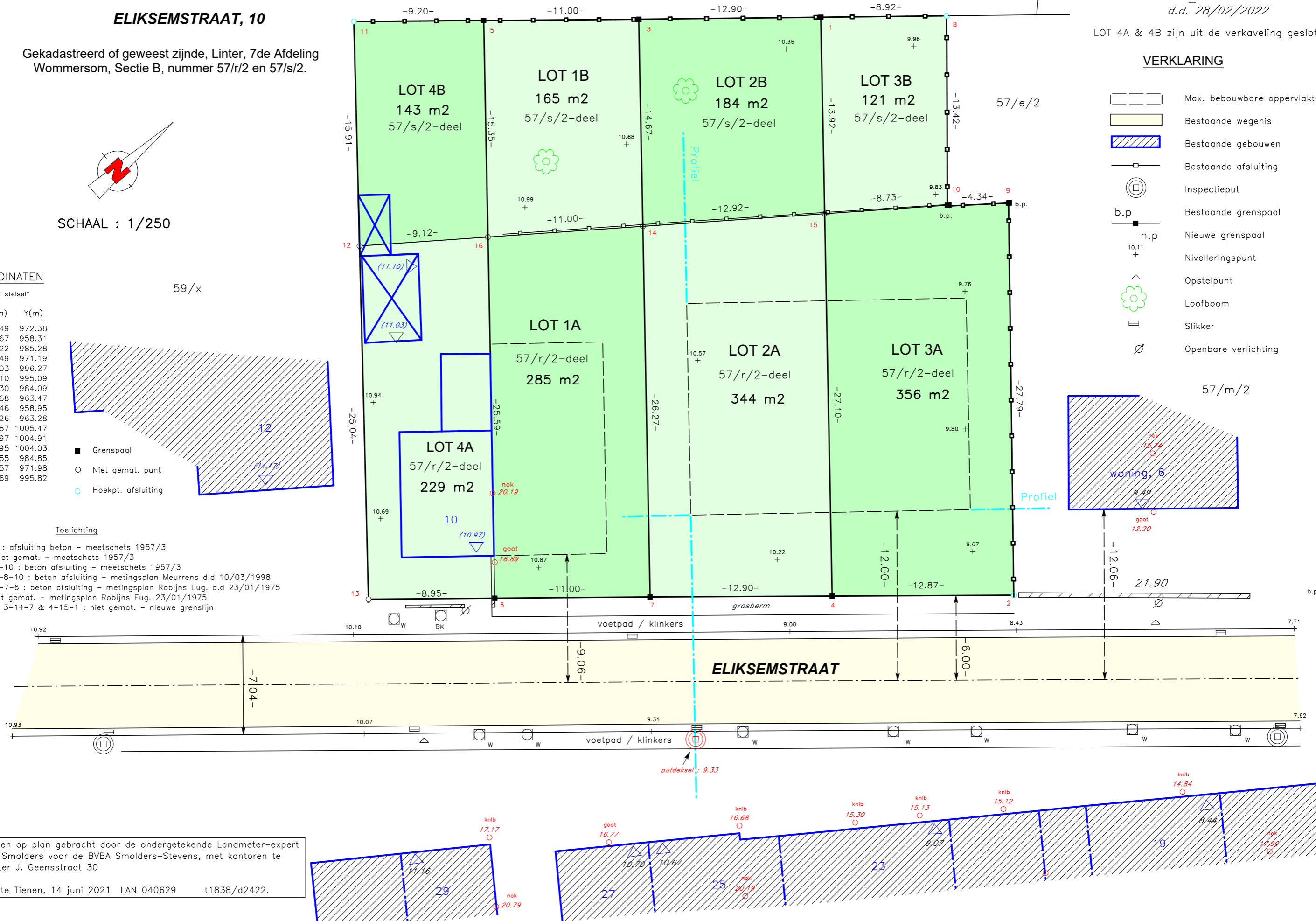

Opgemeten en op plan gebracht door de ondergetekende Landmeter-expert Jean - Luc Smolders voor de BVBA Smolders-Stevens, met kantoren te Tienen, Dokter J. Geensstraat 30
 Opgemaakt te Tienen, 14 juni 2021 LAN 040629 t1838/d2422.