

Asbestinventarisatetest

Wersbeekstraat 6, 3391 Tielt-Winge



SAMEN MAKEN WE
MORGEN MOOIER

OVAM

Attestnummer : 20251217-000012.000

Uitgegeven op : 17.12.2025

Geldig tot : 17.12.2030

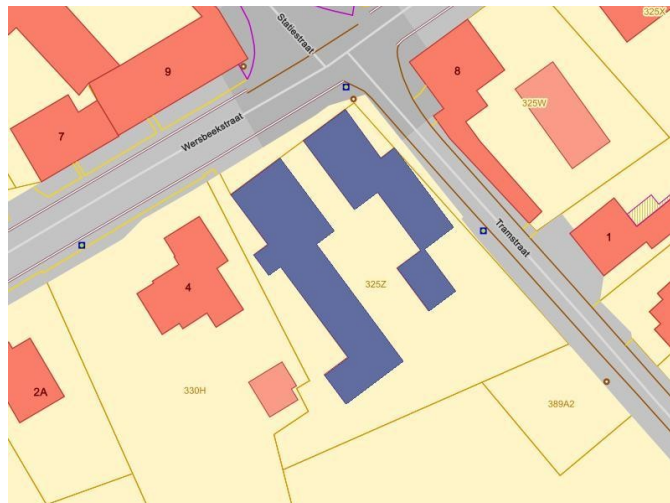
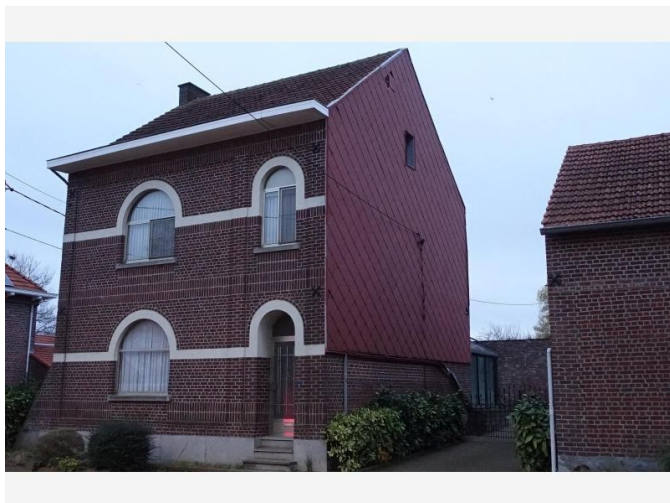

Eindconclusie:

Niet-asbestveilig

Tijdens de inspectie vastgesteld:

14

Asbestmaterialen

1

Beperking

0

Uitsluitingen

Hoe zorgt u voor een asbestveilige eigendom?

- | | | |
|---|------------------|----------------------------|
| 6 | Asbestmaterialen | Dringend verwijderen |
| 0 | Asbestmaterialen | Dringend maatregelen nemen |
| 1 | Asbestmateriaal | Verwijderen |
| 0 | Asbestmaterialen | Maatregelen nemen |
| 7 | Asbestmaterialen | Zorgvuldig beheren |

Werken gepland?

Er kunnen nog niet-geïnspecteerde asbestmaterialen verborgen zijn in wanden, vloeren, ... Laat ze in een aanvullend onderzoek opsporen.

Persoonscertificaat : Martin Kinnaer - DES-HWUZH

Procescertificaat : Martin Kinnaer - ORG-DGAYN

KBO-nummer : 0576085968

In deze leeswijzer en in het hoofdstuk [toelichting](#) vindt u meer informatie en verdere uitleg over de gebruikte begrippen.

Over dit attest

Dit asbestattest is het verslag van een uitgevoerde asbestinventarisatie op uw locatie. De belangrijkste conclusies staan gebundeld op het voorblad. Meer details over de aangetroffen asbestmaterialen, foto's, plannen en adviezen vindt u verder in het asbestattest.

Asbestveilig of niet-asbestveilig... wat betekent dit?

Asbestveilig

Een locatie is asbestveilig indien geen asbestmaterialen werden aangetroffen of enkel asbestmaterialen met een laag risico voor de gezondheid of het leefmilieu. Asbestveilig betekent dus niet hetzelfde als asbestvrij. Indien het asbestattest geen asbestmaterialen vermeldt, kunnen er toch nog niet-geïnspecteerde asbestmaterialen verborgen aanwezig zijn, bijvoorbeeld ingesloten in wanden, vloeren of onder de grond. Indien asbestmaterialen aangetroffen werden, vermeldt het voorblad van dit asbestattest welke acties u kan ondernemen om de asbestveilige toestand te behouden.

Niet-asbestveilig

Een locatie is niet-asbestveilig indien asbestmaterialen werden aangetroffen met een verhoogd of hoog risico voor de gezondheid of het leefmilieu. Bepaalde asbestmaterialen geven altijd aanleiding tot de conclusie "niet-asbestveilig". Dit zijn asbestmaterialen die de Vlaamse overheid tegen 2034 wil laten wegnemen. Het gaat om eenvoudig bereikbare niet-hechtgebonden asbestmaterialen en asbestcementen dak- en gevelbekledingen, dakgoten, rookgaskanalen en hemelwaterafvoerkanalen aan de buitenzijde van gebouwen. Het voorblad van dit asbestattest vermeldt welke acties u kan ondernemen om een asbestveilige toestand te verkrijgen.

Acties

De mogelijke acties om een asbestveilige toestand te verkrijgen of behouden, zijn:

Dringend verwijderen

Deze asbestmaterialen moet u zo snel mogelijk (laten) verwijderen om een asbestveilige toestand te verkrijgen. Ze kunnen een onmiddellijk gevaar vormen voor de gezondheid of het leefmilieu.

Dringend maatregelen nemen

Deze asbestmaterialen kunnen een onmiddellijk gevaar vormen voor de gezondheid of het leefmilieu. Omdat ze momenteel niet eenvoudig bereikbaar zijn, moet u ze niet verwijderen maar wel zo snel mogelijk andere maatregelen nemen om het risico te verlagen.

Verwijderen

Deze asbestmaterialen moet u (laten) verwijderen om een asbestveilige toestand te verkrijgen. Ze kunnen een gevaar vormen voor de gezondheid of het leefmilieu.

Maatregelen nemen

Deze asbestmaterialen vormen een gevaar voor de gezondheid of het leefmilieu. Omdat ze momenteel niet eenvoudig bereikbaar zijn, moet u ze niet verwijderen maar wel andere maatregelen nemen om het risico te verlagen.

Zorgvuldig beheren

Deze asbestmaterialen moeten niet weggenomen worden om een asbestveilige toestand te verkrijgen. Ze vormen momenteel geen gevaar voor de gezondheid maar u moet ze wel zorgvuldig beheren om het risico laag te houden.

Aanvullend onderzoek bij werken

Voor een standaard asbestattest worden asbestmaterialen verborgen in bijvoorbeeld wanden, vloeren of onder de grond niet geïnspecteerd. Voorafgaand aan werken is het daarom verstandig aanvullend onderzoek uit te laten voeren om op niet-geïnspecteerde plaatsen asbestmaterialen op te sporen.

Beperkingen en uitsluitingen

Een **beperking** betekent dat de asbestdeskundige tijdens de inspectie een voorwerp of onderdeel in en rondom de constructie onvoldoende kon inspecteren. In die situatie rapporteert de asbestdeskundige dit als een beperking van het onderzoek.

Een **uitsluiting** daarentegen is positief en betekent dat de asbestdeskundige tijdens de inspectie een aanwezige constructie kon uitsluiten van verder onderzoek omdat het bouwjaar 2001 of recenter was. Bij die bouwjaren kan normaal gezien geen asbest aanwezig zijn omdat het gebruik ervan in België finaal in 2001 werd verboden.

Vragen of klachten over uw asbestattest

Contacteer eerst de asbestdeskundige die uw asbestattest opmaakte. U vindt de naam en het certificaatnummer op het voorblad van uw asbestattest. Op www.asbestinfo.be vindt u de overzichtslijst van asbestdeskundigen en hun gegevens. Blijft u toch nog met vragen zitten, of heeft u een klacht, dan kan u dit melden via een digitaal formulier op www.asbestinfo.be aan de hand van uw attestnummer. De door de OVAM erkende certificatie-instelling waarbij de asbestdeskundige is aangesloten, zal uw klacht behandelen.

Inhoudsopgave

Leeswijzer	2
Geïnspecteerde zones	6
Zone 1: woning met aanbouw en garage.....	7
Plan 1.1: niv 0.....	8
Plan 1.2: niv 0.....	9
Plan 1.3: niv 0.....	10
Plan 1.4: niv 0.....	11
Plan 1.5: niv 0.....	12
Plan 1.6: niv+1.....	13
Plan 1.7: niv+1.....	14
Plan 1.8: niv+1.....	15
Plan 1.9: niv+1.....	16
Plan 1.10: niv+2.....	17
Plan 1.11: niv+2.....	18
Plan 1.12: schets garage aan woning.....	19
Plan 1.13: schets garage aan woning.....	20
Plan 1.14: schets dakbedekking.....	21
Plan 1.15: schets dakbedekking.....	22
Plan 1.16: schets dakbedekking.....	23
Zone 2: landbouwgebouw.....	24
Plan 2.1: schets landbouwgebouw.....	25
Plan 2.2: schets landbouwgebouw.....	26
Plan 2.3: schets landbouwgebouw.....	27
Plan 2.4: schets dakbedekking landbouw.....	28
Plan 2.5: schets dakbedekking landbouw.....	29
Plan 2.6: schets dakbedekking landbouw.....	30
Plan 2.7: schets dakbedekking landbouw.....	31
Zone 3: Overig gebied.....	32
Plan 3.1: Vaststellingen buiten de constructies.....	33
Plan 3.2: Afdruipzones/afvloeizones.....	34
Asbestmaterialen	36
Fiche 1: sediment dakgoot landbouwgebouw.....	37
Fiche 2: golfplaten landbouwgebouw.....	39
Fiche 3: golfplaten dak garage achter aanbouw woning.....	42
Fiche 4: afval achter en in garage woning, plaat aan en in de stal, wandleien.....	45
Fiche 5: sediment goot wandleien woning.....	48

Fiche 6: sediment dakgoot garage woning.....	50
Fiche 7: wandlei rechtergevel woning.....	52
Fiche 8: elektrische installatie (schakelmateriaal).....	55
Fiche 9: roofing dak landbouwgebouw.....	58
Fiche 10: vensterdorpels landbouwgebouw.....	61
Fiche 11: vulpaneel tussendeur gang/veranda.....	64
Fiche 12: wandplaten bijkeuken, badkamer, CV lokaal en wc.....	67
Fiche 13: elektrische installatie netwerkbeheerder.....	71
Fiche 14: stopverf aluminium buitenschrijnwerk.....	74
Beperkingen.....	77
Fiche 15: schouw houtkachel woning en aanbouw woning.....	78
Adviezen.....	79
Fiche 16: tegellijm wandtegels keuken, bijkeuken en badkamer.....	80
Geen asbest.....	81
Fiche 17: stopverf ramen landbouwgebouw.....	82
Fiche 18: plafondpleister.....	84
Fiche 19: cementering landbouwgebouw.....	86
Fiche 20: wandpleister.....	88
Fiche 21: vloerzeil zolderkamer.....	90
Fiche 22: kachelkoord haard.....	92
Afdruipzones/afvloeizones.....	94
Fiche 23: golfplaten daken landbouwgebouw.....	95
Fiche 24: goot wandleien woning.....	97
Fiche 25: golfplaten dak garage woning.....	99
Overige ruimtes en materialen.....	101
Overige niet-asbestverdachte ruimtes en materialen.....	102
Niet aanwezige ruimtes en materialen.....	105
Toelichting.....	106

Geïnspecteerde zones

Zone 1: woning met aanbouw en garage

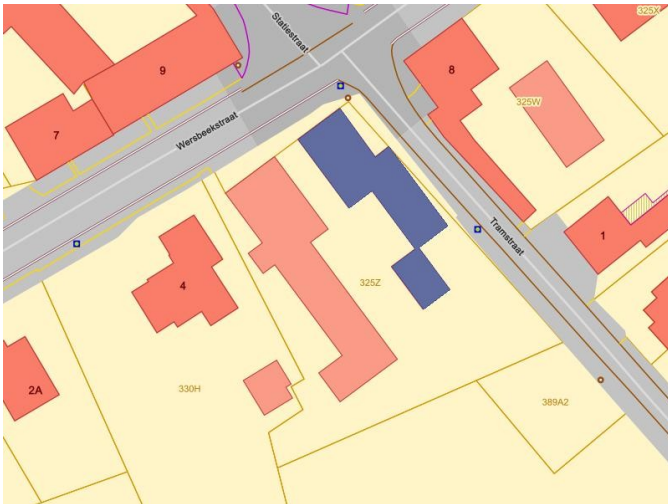

Tijdens de inspectie vastgesteld:

- 9 Asbestmaterialen**
- 1 Beperking**
- 0 Uitsluitingen
- 0 Roerende goederen
- 0 Puin, steenslag, (water)bodem
- 1 Advies**
- 4 Geen asbest**

Plan 1.1: niv 0

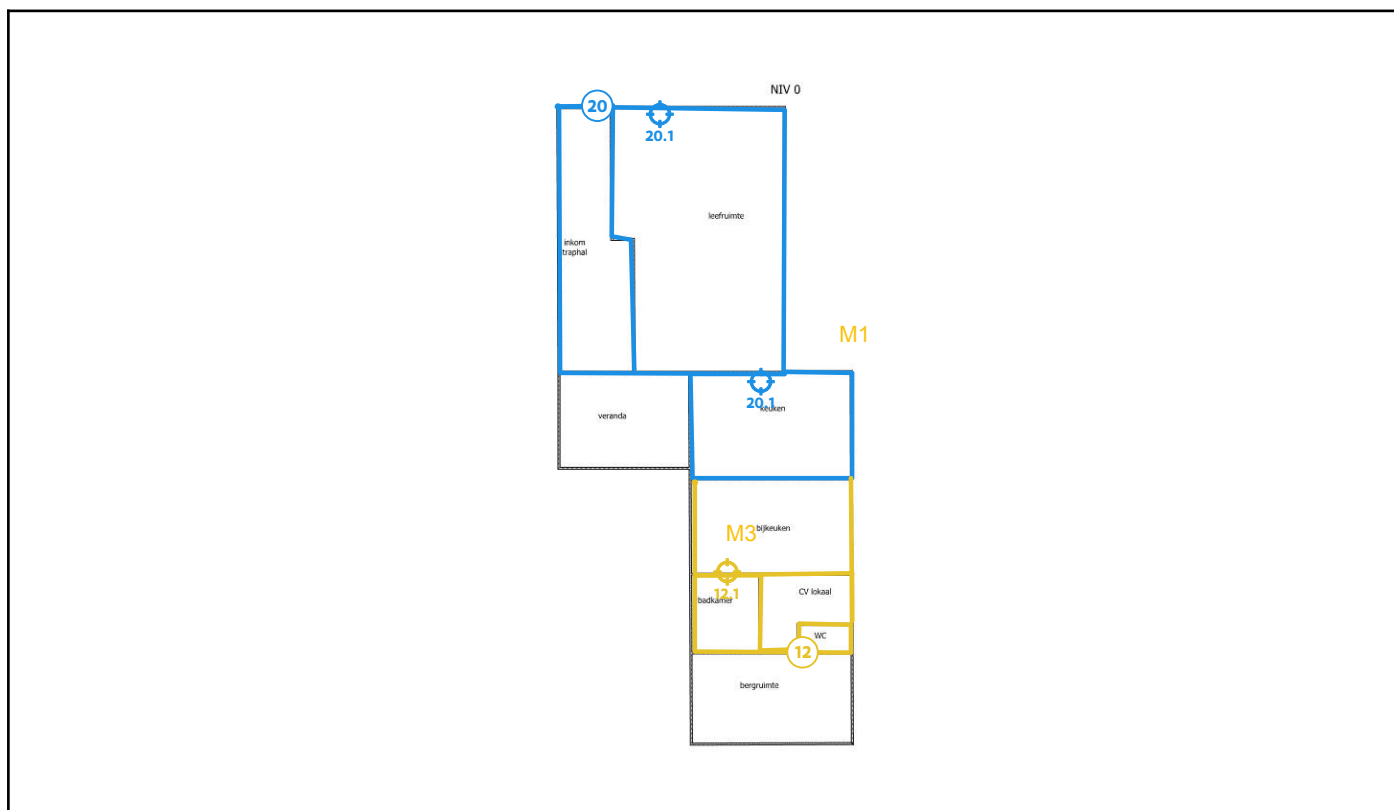

Legende van plan 1.1: niv 0

Beschrijving	Type	Actie
12. wandplaten bijkeuken, badkamer, CV lokaal en wc	Asbestmateriaal	Zorgvuldig beheren
12.1 Code: M3 wandplaten	Puntmonster	-
20. wandpleister	Geen asbest	-
20.1 Code: M1 wandpleister	Mengmonster	-

Plan 1.2: niv 0

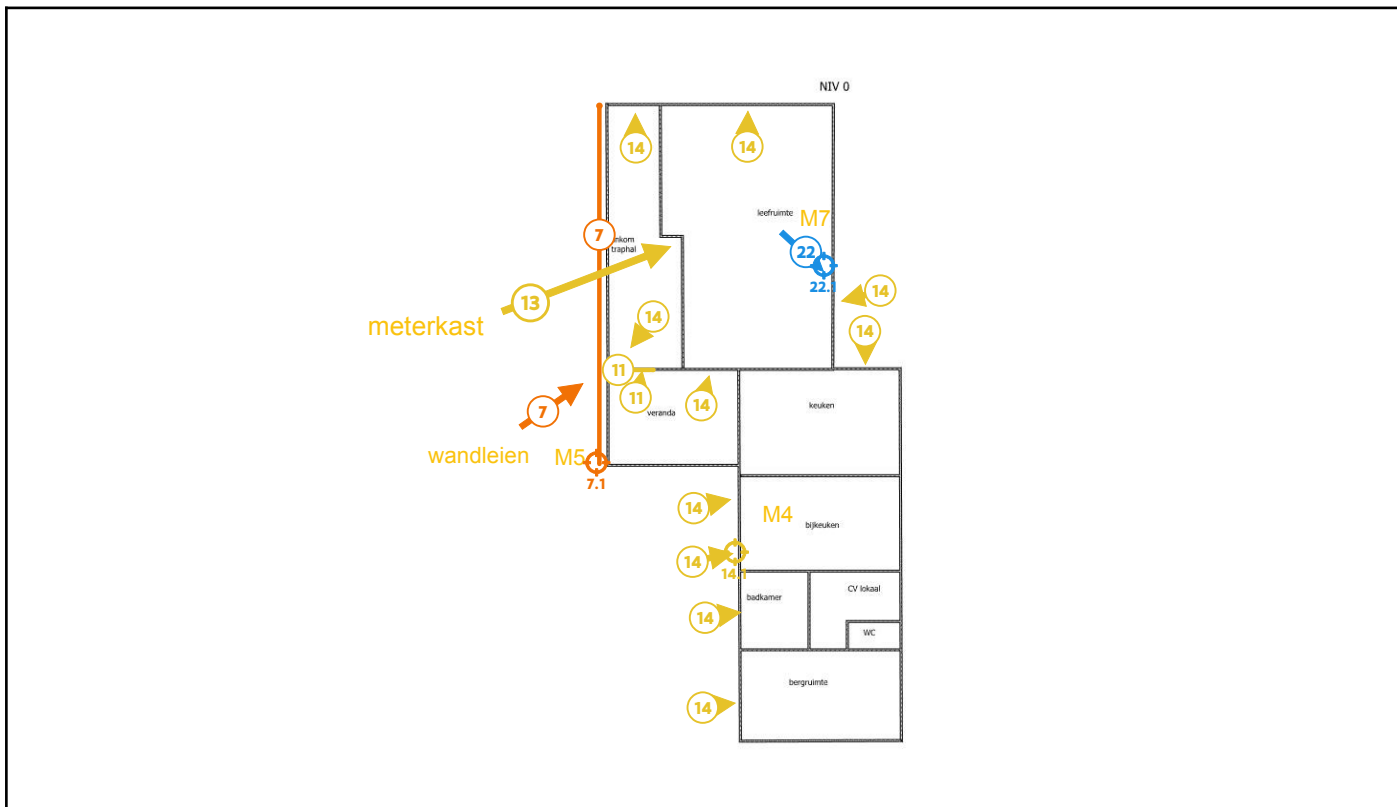

Legende van plan 1.2: niv 0

Beschrijving	Type	Actie
7. wandlei rechtergevel woning	Asbestmateriaal	Verwijderen
7.1 Code: M5 wandlei	Puntmonster	-
11. vulpaneel tussendeur gang/veranda	Asbestmateriaal	Zorgvuldig beheren
13. elektrische installatie netwerkbeheerder	Asbestmateriaal	Zorgvuldig beheren
14. stopverf aluminium buitenschrijnwerk	Asbestmateriaal	Zorgvuldig beheren
14.1 Code: M4 stopverf	Puntmonster	-
22. kachelkoord haard	Geen asbest	-
22.1 Code: M7 koord	Puntmonster	-

Plan 1.3: niv 0

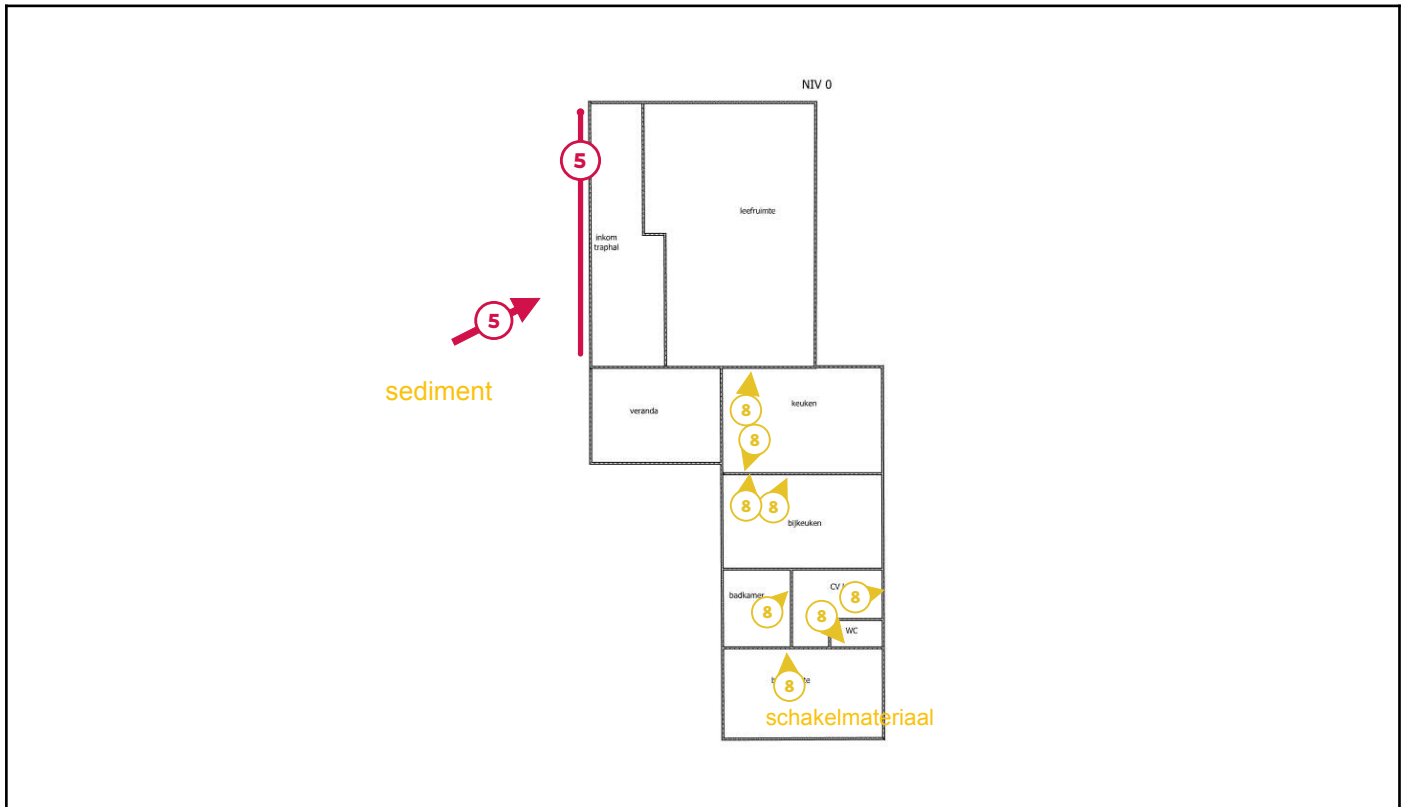

Legende van plan 1.3: niv 0

Beschrijving	Type	Actie
5. sediment goot wandleien woning	Asbestmateriaal	Dringend verwijderen
8. elektrische installatie (schakelmateriaal)	Asbestmateriaal	Zorgvuldig beheren

Plan 1.4: niv 0

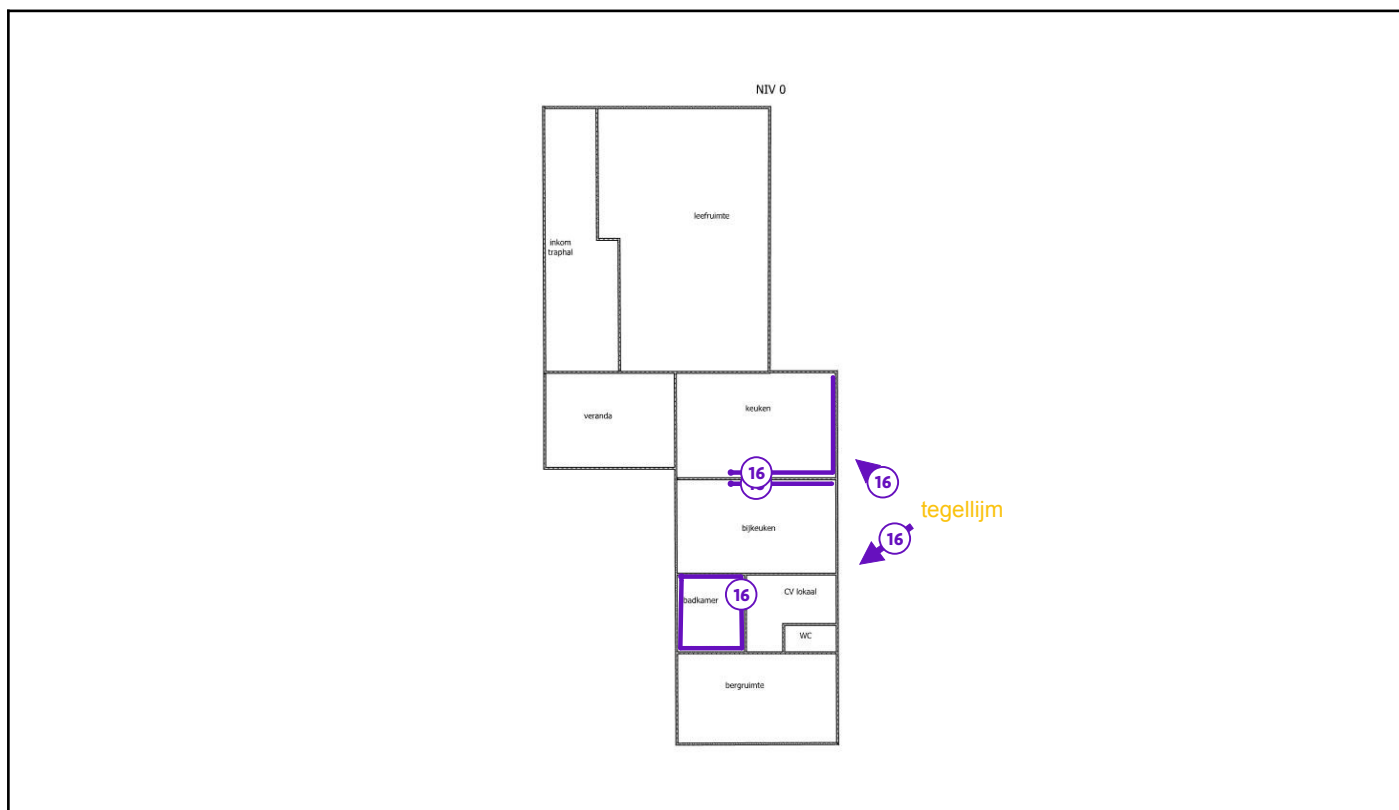

Legende van plan 1.4: niv 0

Beschrijving	Type	Actie
16. tegellijm wandtegels keuken, bijkeuken en badkamer	Advies	-

Plan 1.5: niv 0

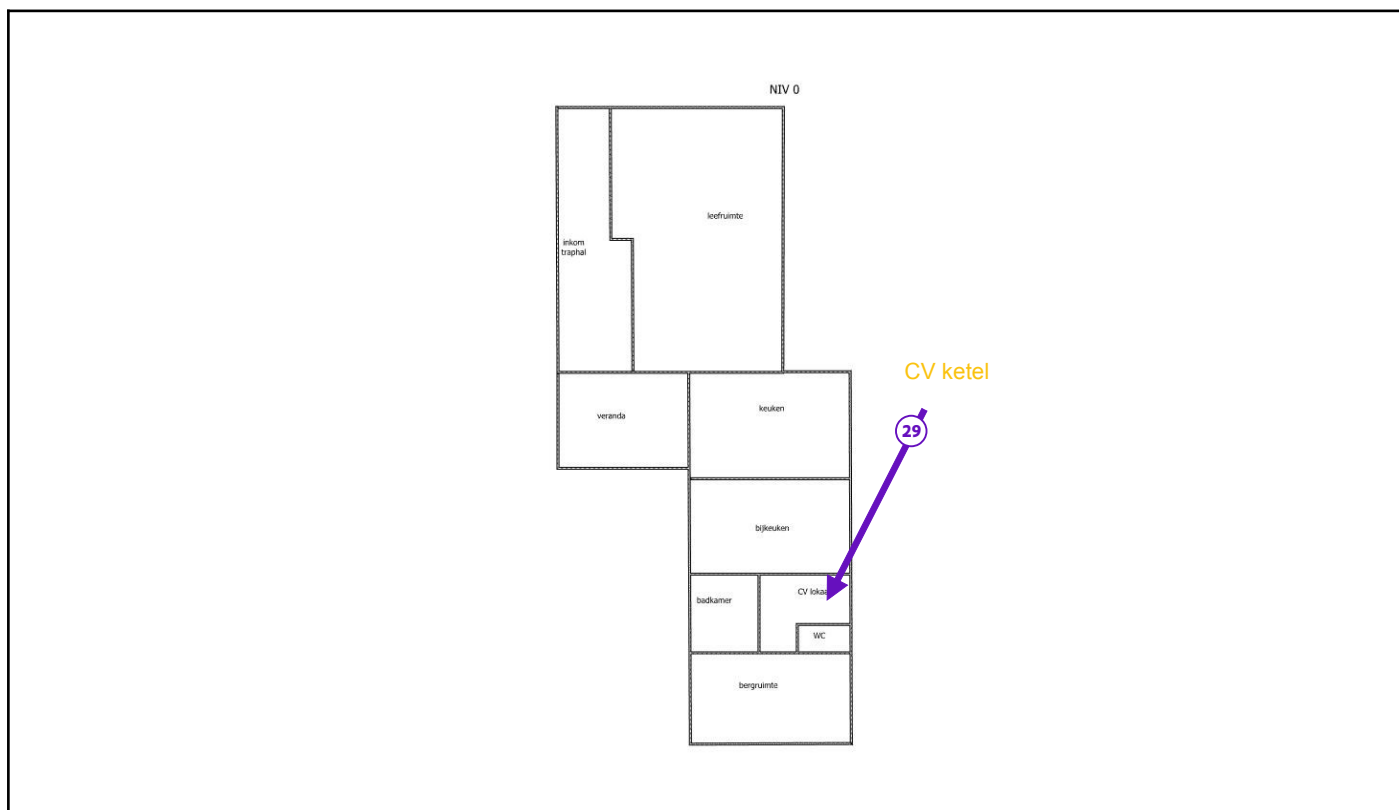

Legende van plan 1.5: niv 0

Beschrijving	Type	Actie
29. materialen aan CV ketel	Overige ruimte of materiaal	-

Plan 1.6: niv+1

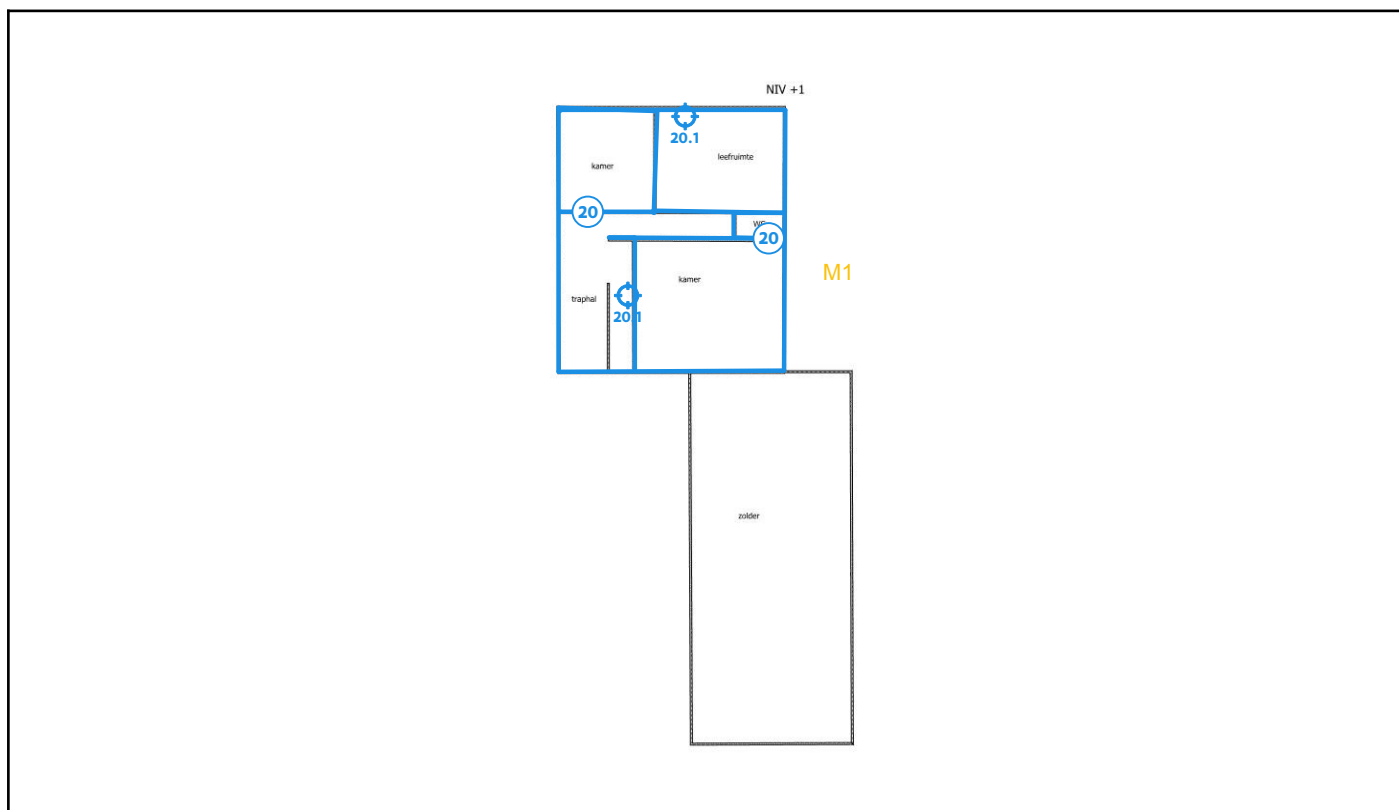

Legende van plan 1.6: niv+1

Beschrijving	Type	Actie
20. wandpleister	Geen asbest	-
20.1 Code: M1 wandpleister	Mengmonster	-

Plan 1.7: niv+1

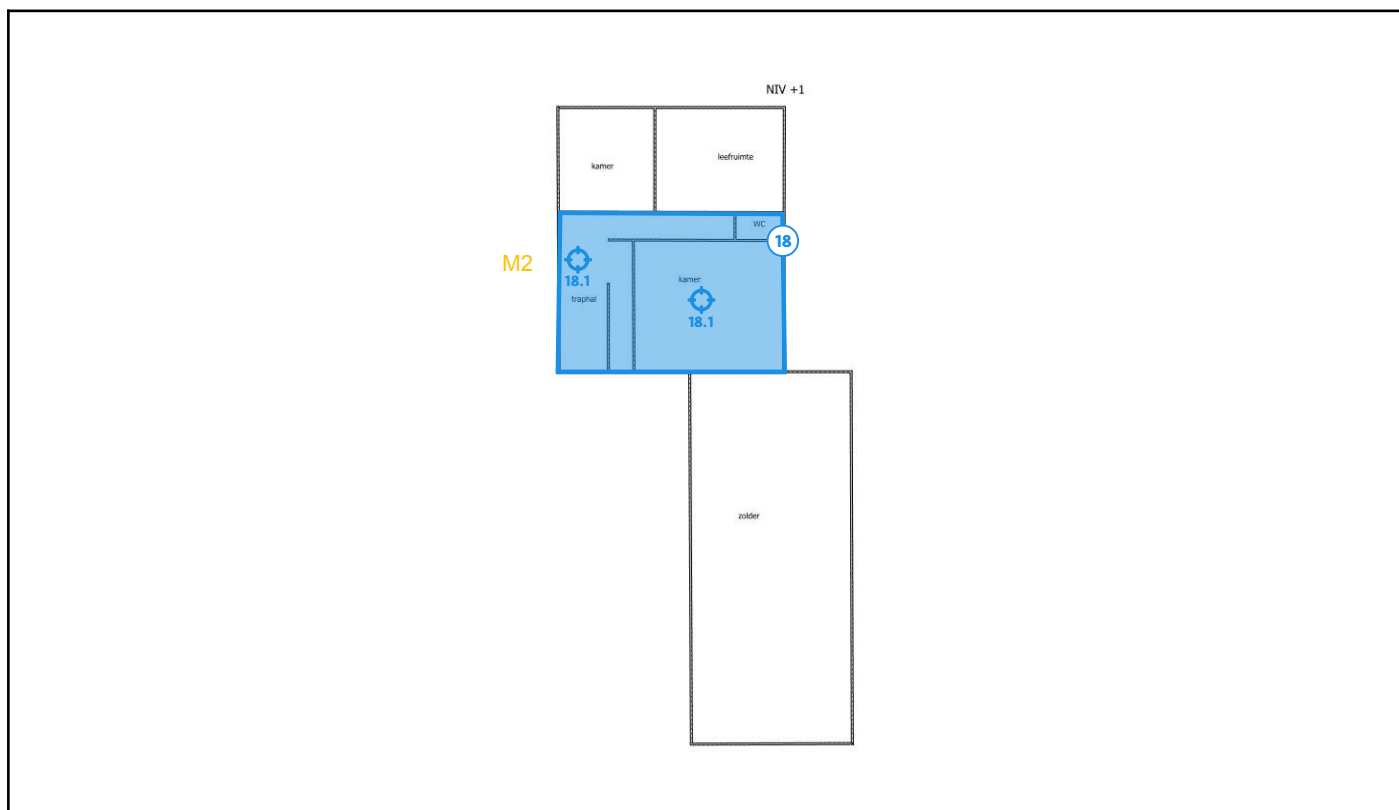

Legende van plan 1.7: niv+1

Beschrijving	Type	Actie
18. plafondpleister	Geen asbest	-
18.1 Code: M2 plafondpleister	Mengmonster	-

Plan 1.8: niv+1

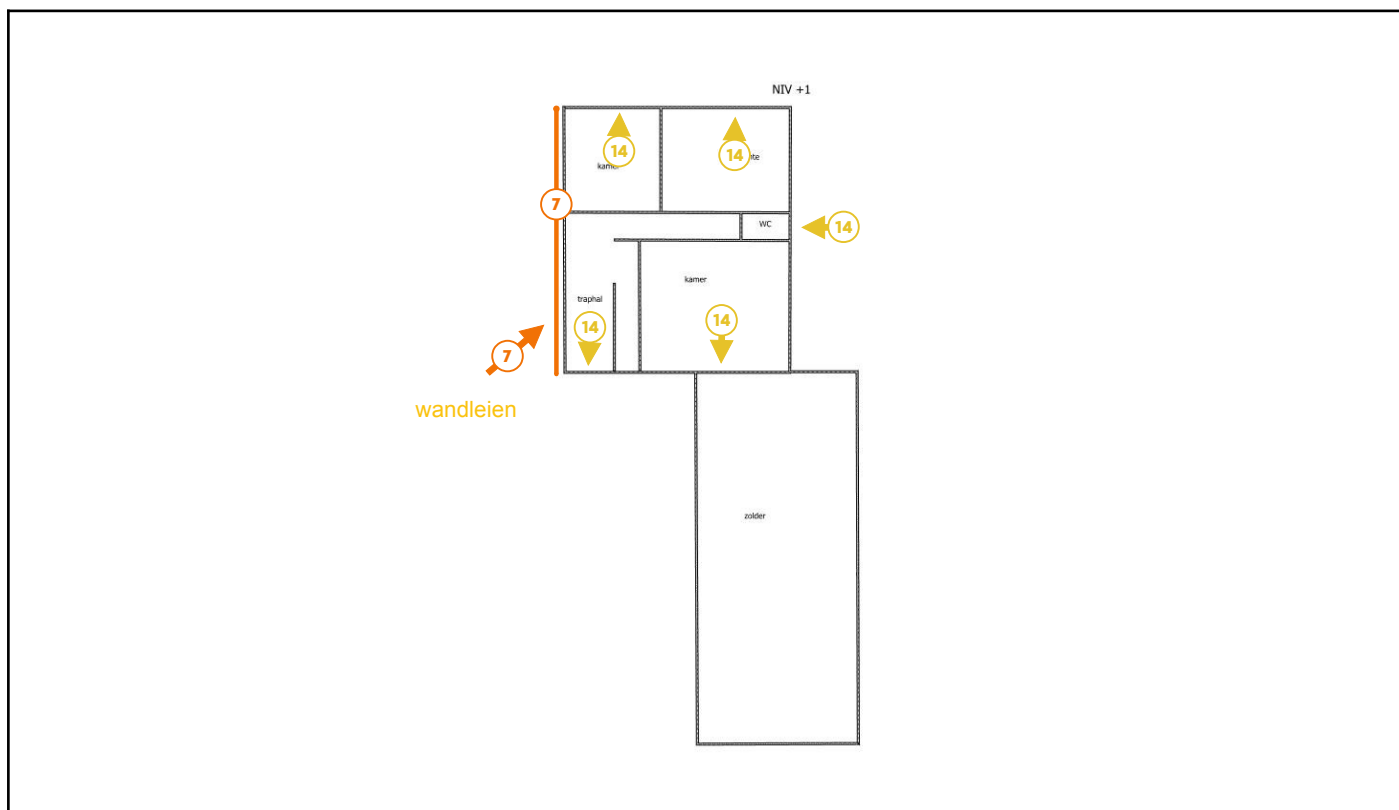

Legende van plan 1.8: niv+1

Beschrijving	Type	Actie
7. wandlei rechtergevel woning	Asbestmateriaal	Verwijderen
14. stopverf aluminium buitenschrijnwerk	Asbestmateriaal	Zorgvuldig beheren

Plan 1.9: niv+1

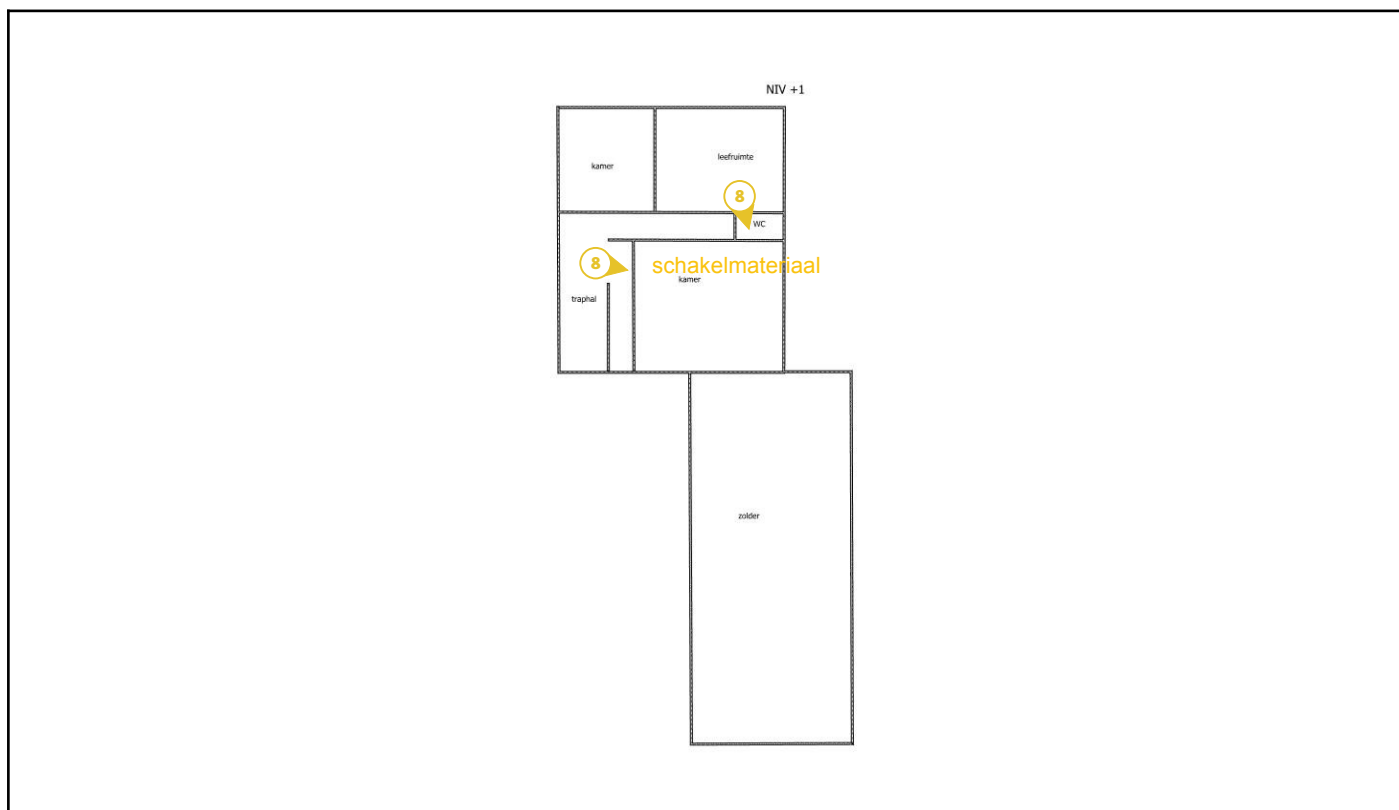

Legende van plan 1.9: niv+1

Beschrijving	Type	Actie
8. elektrische installatie (schakelmateriaal)	Asbestmateriaal	Zorgvuldig beheren

Plan 1.10: niv+2

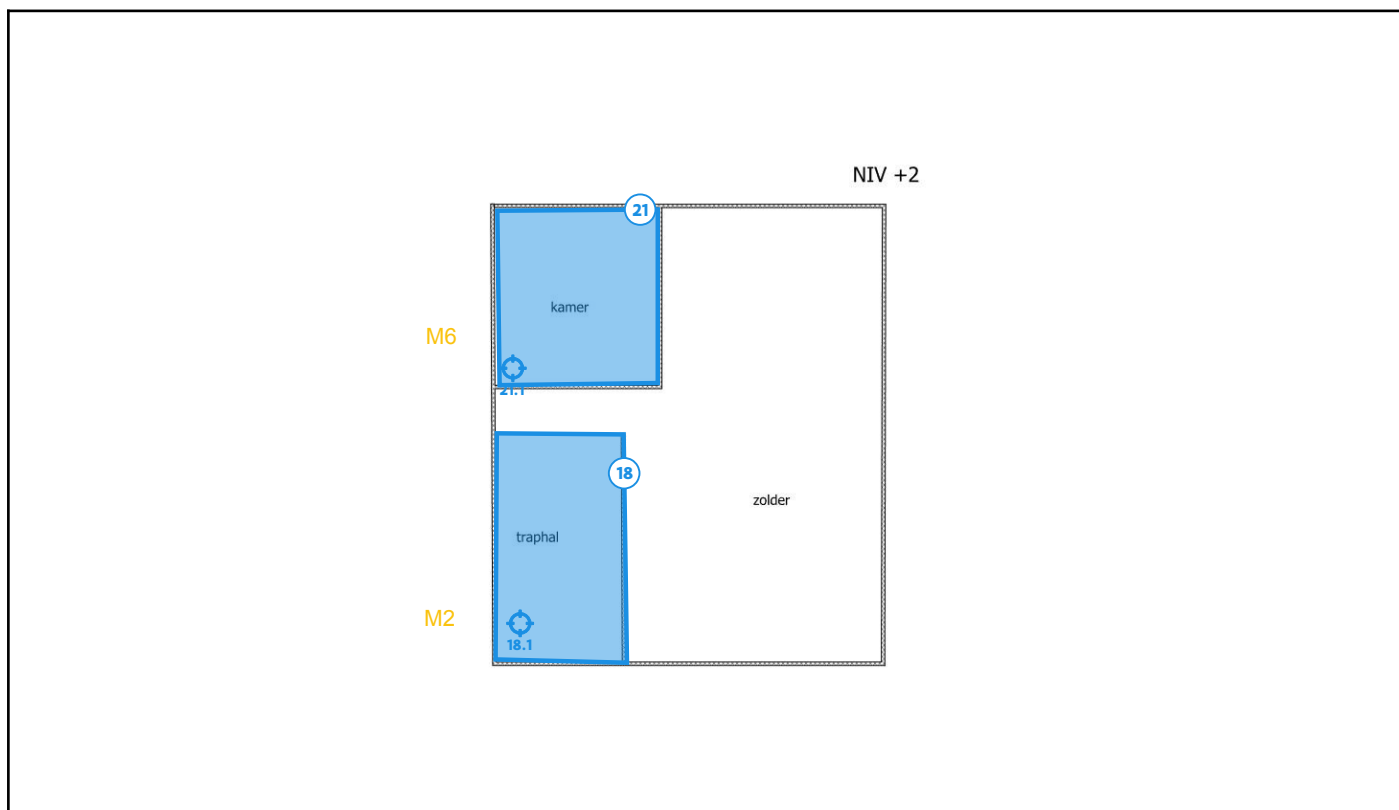

Legende van plan 1.10: niv+2

Beschrijving	Type	Actie
18. plafondpleister	Geen asbest	-
18.1 Code: M2 plafondpleister	Mengmonster	-
21. vloerzeil zolderkamer	Geen asbest	-
21.1 Code: M6 vloerzeil	Puntmonster	-

Plan 1.11: niv+2

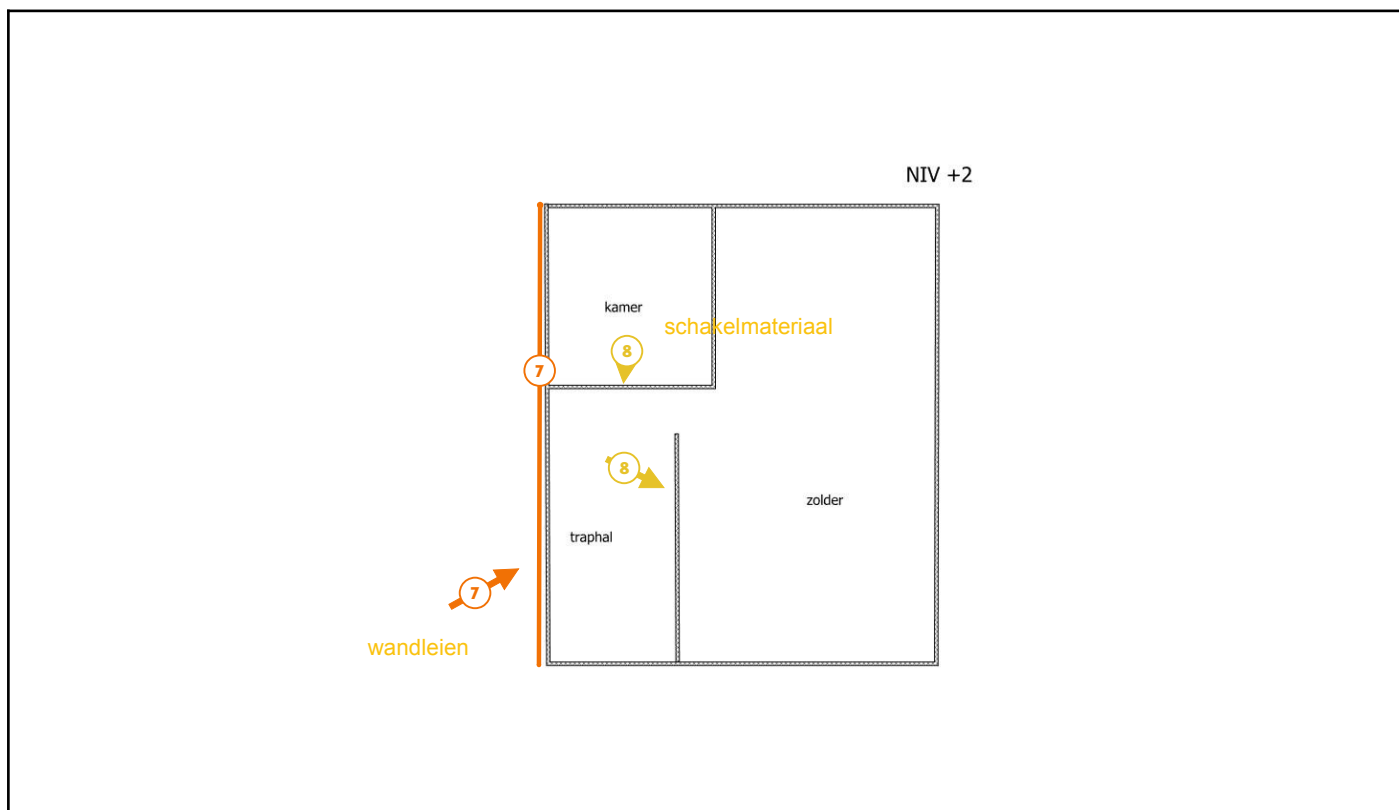

Legende van plan 1.11: niv+2

Beschrijving	Type	Actie
7. wandlei rechtergevel woning	Asbestmateriaal	Verwijderen
8. elektrische installatie (schakelmateriaal)	Asbestmateriaal	Zorgvuldig beheren

Plan 1.12: schets garage aan woning

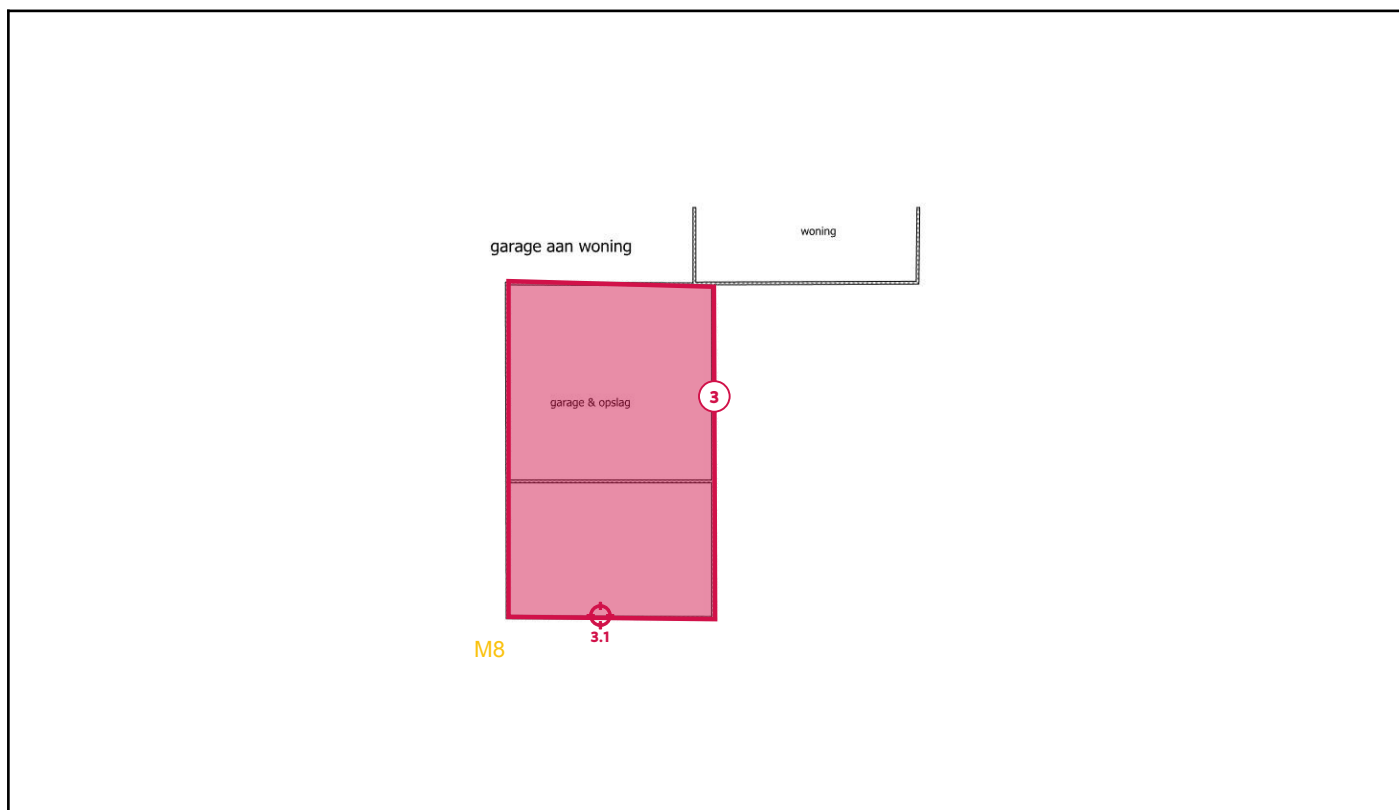

Legende van plan 1.12: schets garage aan woning

Beschrijving	Type	Actie
3. golfplaten dak garage achter aanbouw woning	Asbestmateriaal	Dringend verwijderen
3.1 Code: M8 golfplaat	Puntmonster	-

Plan 1.13: schets garage aan woning

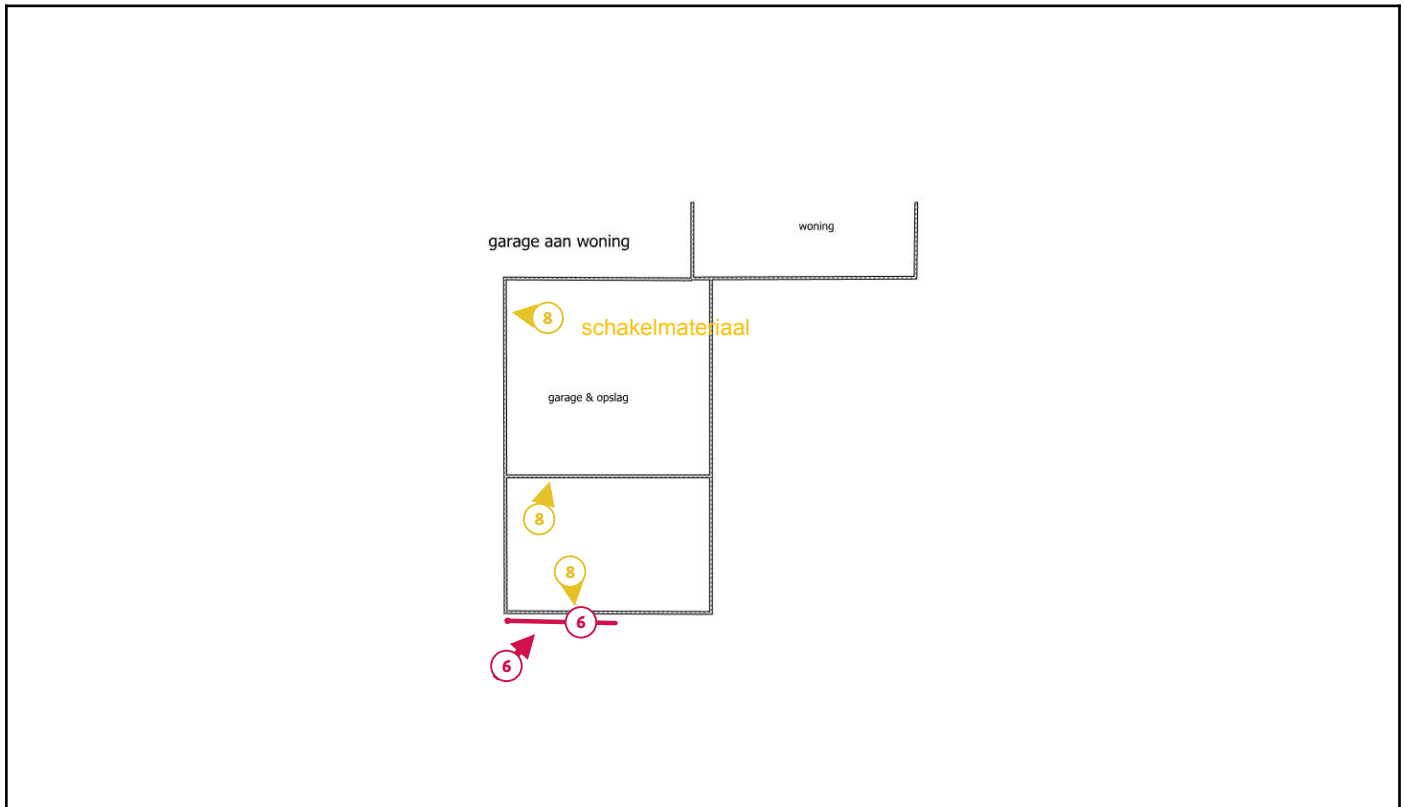

Legende van plan 1.13: schets garage aan woning

Beschrijving	Type	Actie
6. sediment dakgoot garage woning	Asbestmateriaal	Dringend verwijderen
8. elektrische installatie (schakelmateriaal)	Asbestmateriaal	Zorgvuldig beheren

Plan 1.14: schets dakbedekking

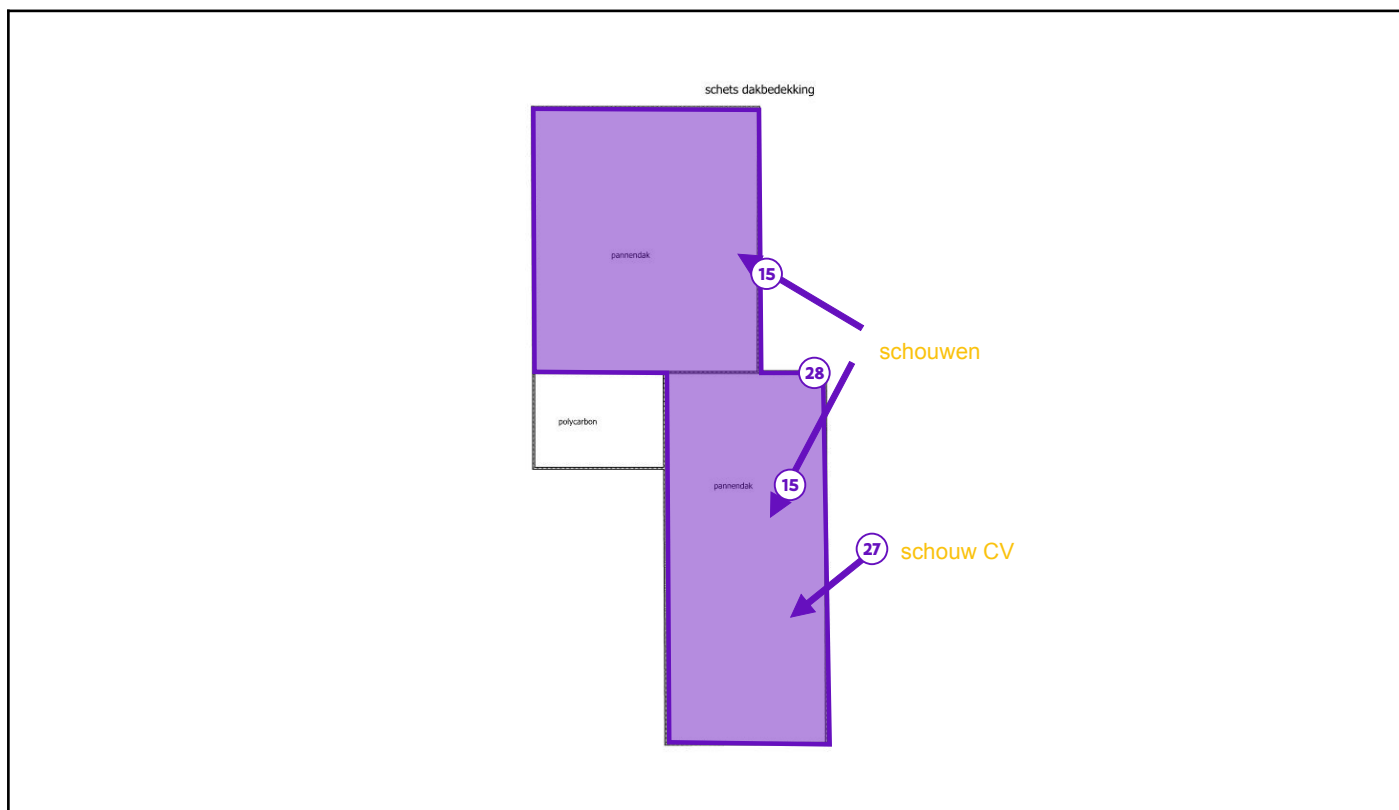

Legende van plan 1.14: schets dakbedekking

Beschrijving	Type	Actie
15. schouw houtkachel woning en aanbouw woning	Beperking	-
27. rookgaskanaal CV	Overige ruimte of materiaal	-
28. pannendaken	Overige ruimte of materiaal	-

Plan 1.15: schets dakbedekking

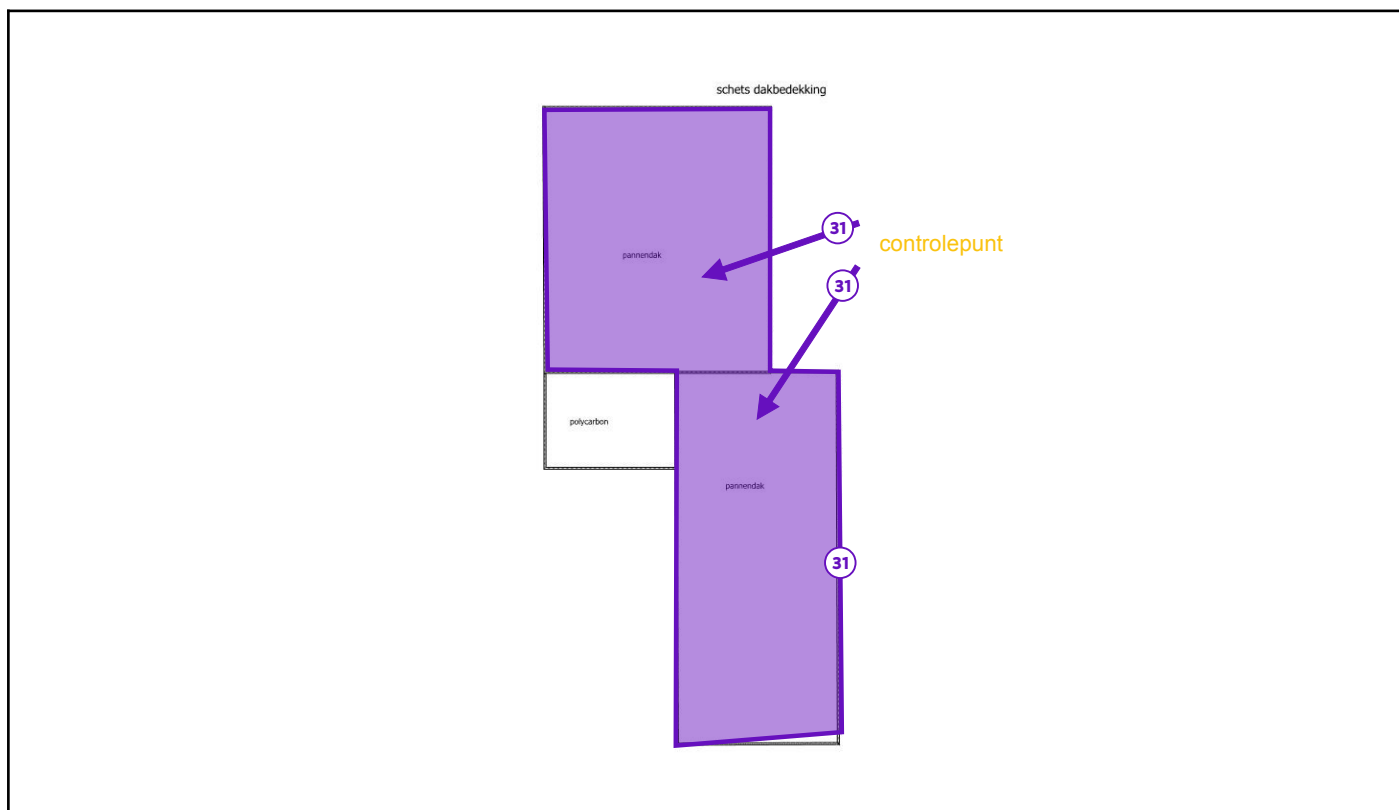

Legende van plan 1.15: schets dakbedekking

Beschrijving	Type	Actie
31. onderdak pannendaken	Overige ruimte of materiaal	-

Plan 1.16: schets dakbedekking

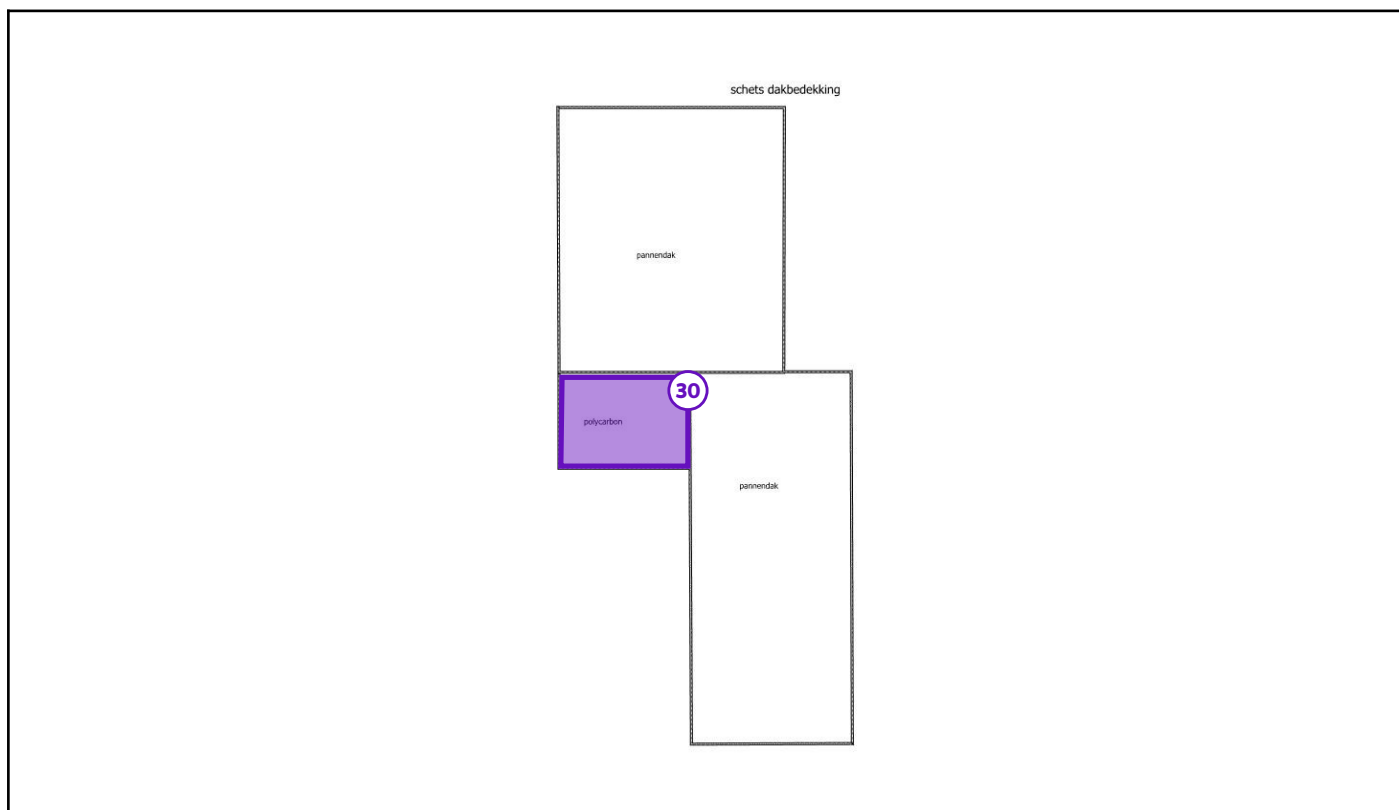

Legende van plan 1.16: schets dakbedekking

Beschrijving	Type	Actie
30. dak veranda	Overige ruimte of materiaal	-

Zone 2: landbouwgebouw



Tijdens de inspectie vastgesteld:

- 5** **Asbestmaterialen**
- 0 Beperkingen
- 0 Uitsluitingen
- 0 Roerende goederen
- 0 Puin, steenslag, (water)bodem
- 0 Adviezen
- 2** **Geen asbest**

Plan 2.1: schets landbouwgebouw

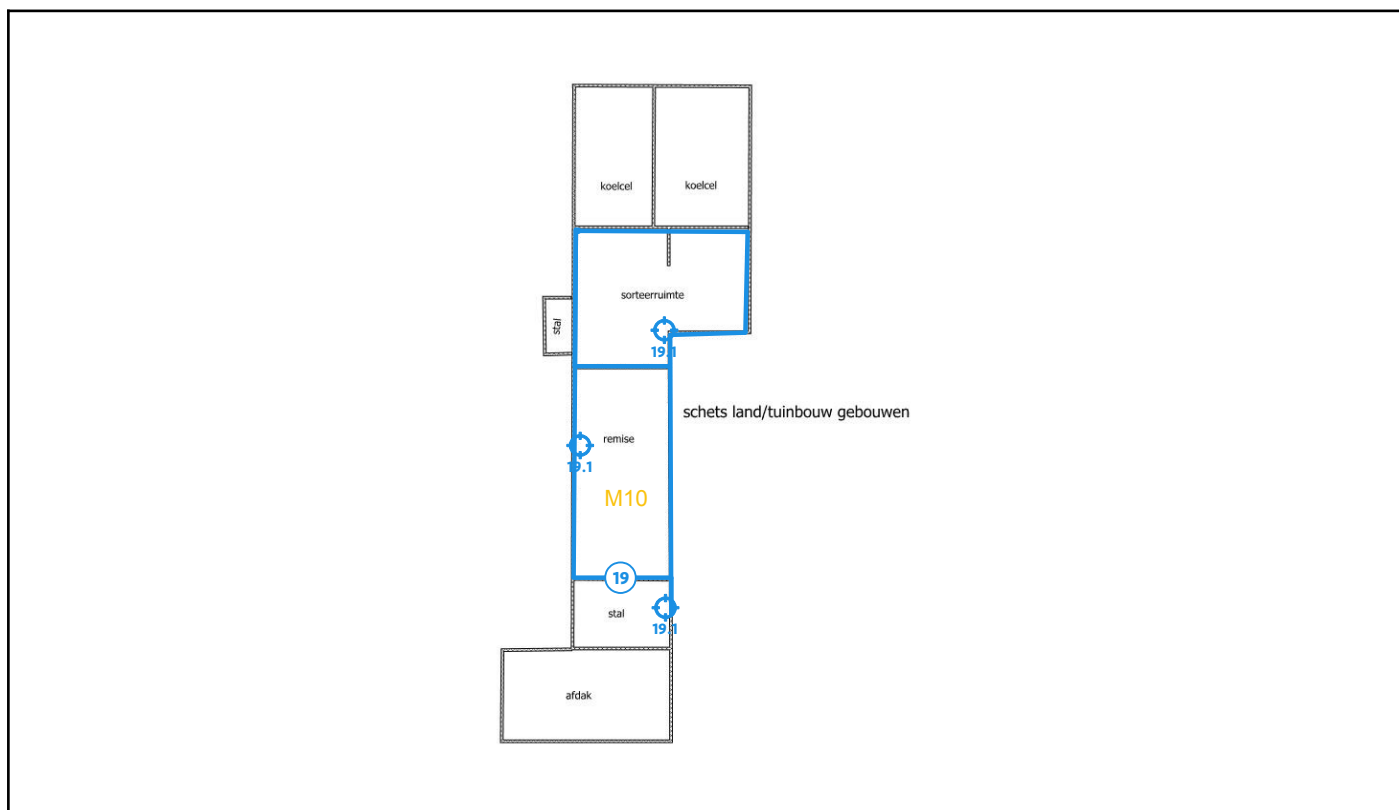

Legende van plan 2.1: schets landbouwgebouw

Beschrijving	Type	Actie
19. cementering landbouwgebouw	Geen asbest	-
19.1 Code: M10 pleister	Mengmonster	-

Plan 2.2: schets landbouwgebouw

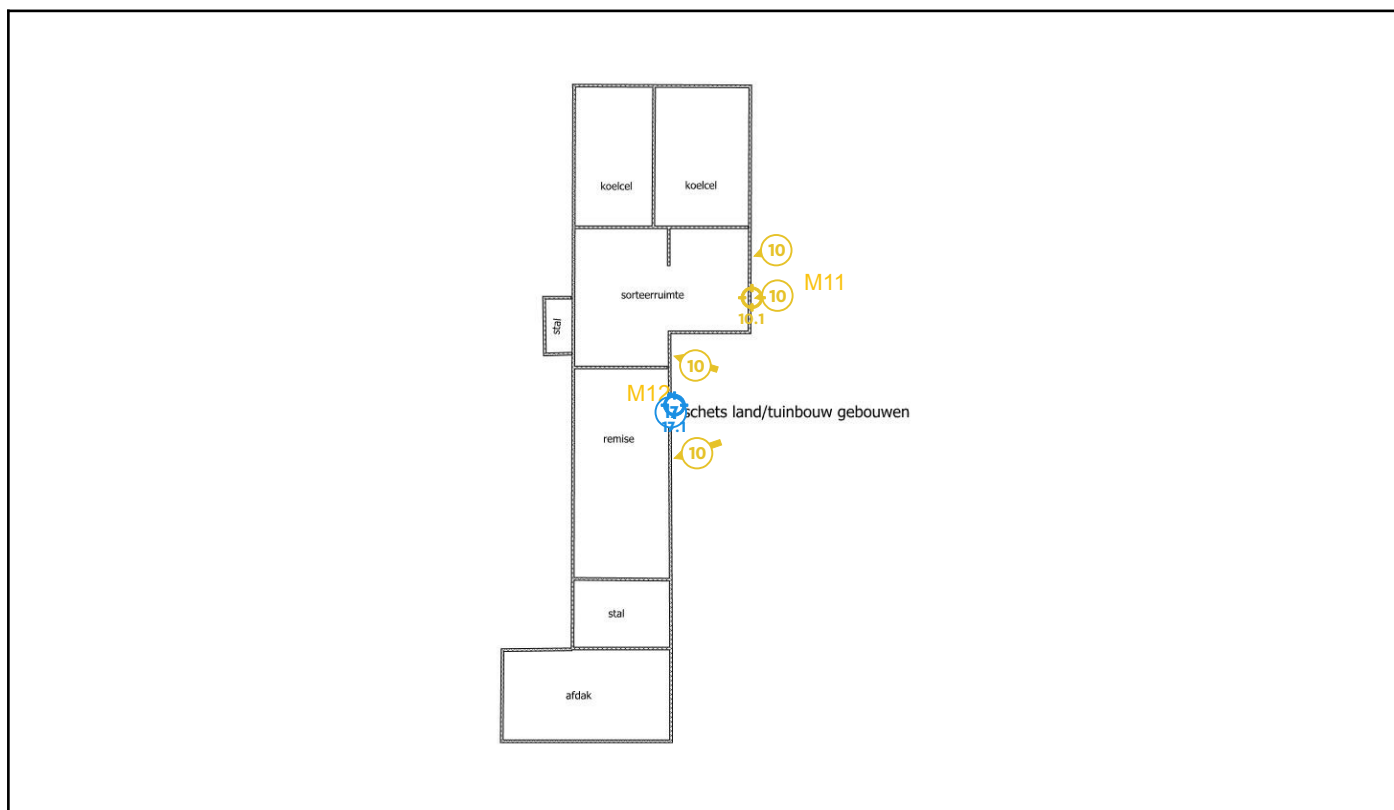

Legende van plan 2.2: schets landbouwgebouw

Beschrijving	Type	Actie
10. vensterdorpels landbouwgebouw	Asbestmateriaal	Zorgvuldig beheren
10.1 Code: M11 tablet	Puntmonster	-
17. stopverf ramen landbouwgebouw	Geen asbest	-
17.1 Code: M12	Puntmonster	-

Plan 2.3: schets landbouwgebouw



Legende van plan 2.3: schets landbouwgebouw

Beschrijving	Type	Actie
8. elektrische installatie (schakelmateriaal)	Asbestmateriaal	Zorgvuldig beheren

Plan 2.4: schets dakbedekking landbouw

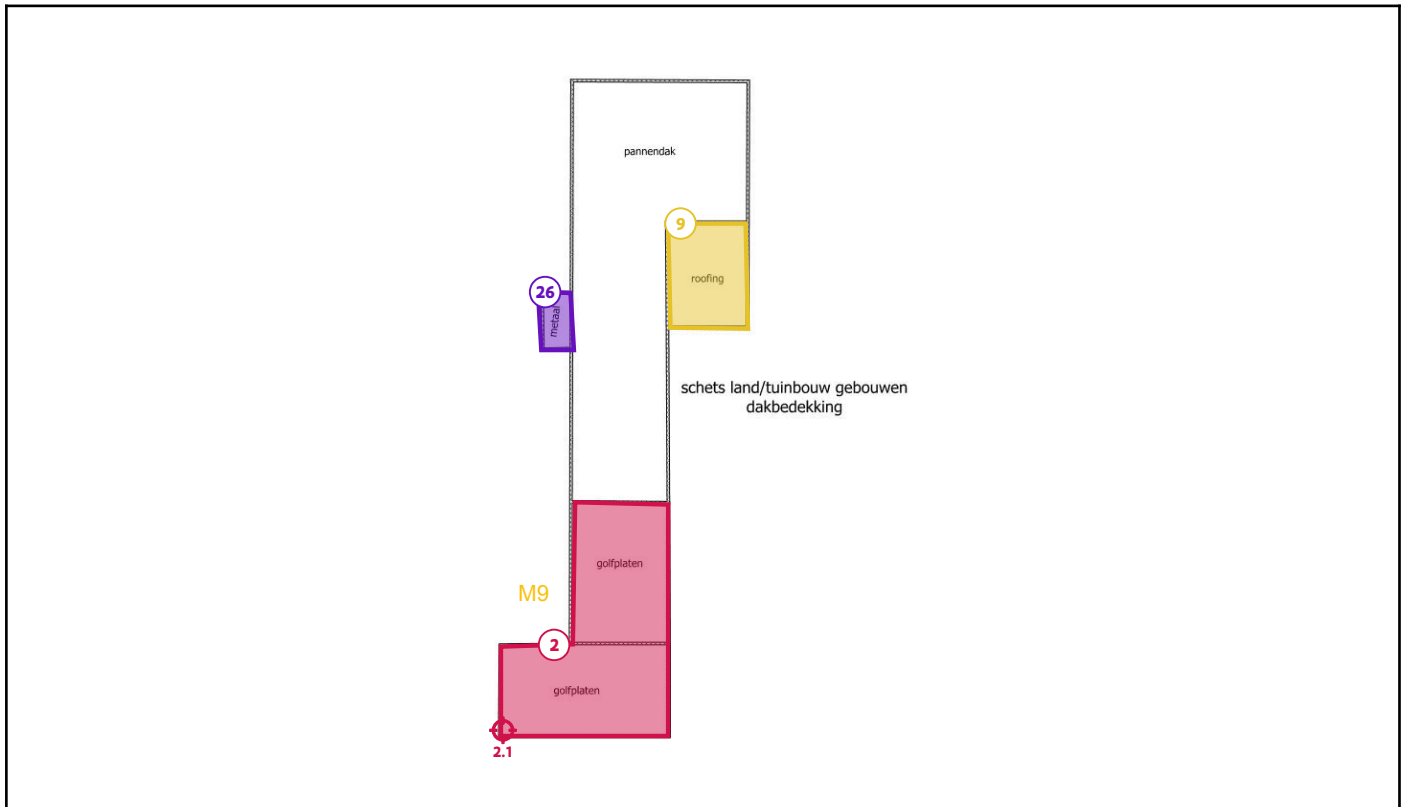

Legende van plan 2.4: schets dakbedekking landbouw

Beschrijving	Type	Actie
2. golflaten landbouwgebouw	Asbestmateriaal	Dringend verwijderen
2.1 Code: M9 golfplaat	Puntmonster	-
9. roofing dak landbouwgebouw	Asbestmateriaal	Zorgvuldig beheren
26. dak stalletje landbouwgebouw	Overige ruimte of materiaal	-

Plan 2.5: schets dakbedekking landbouw

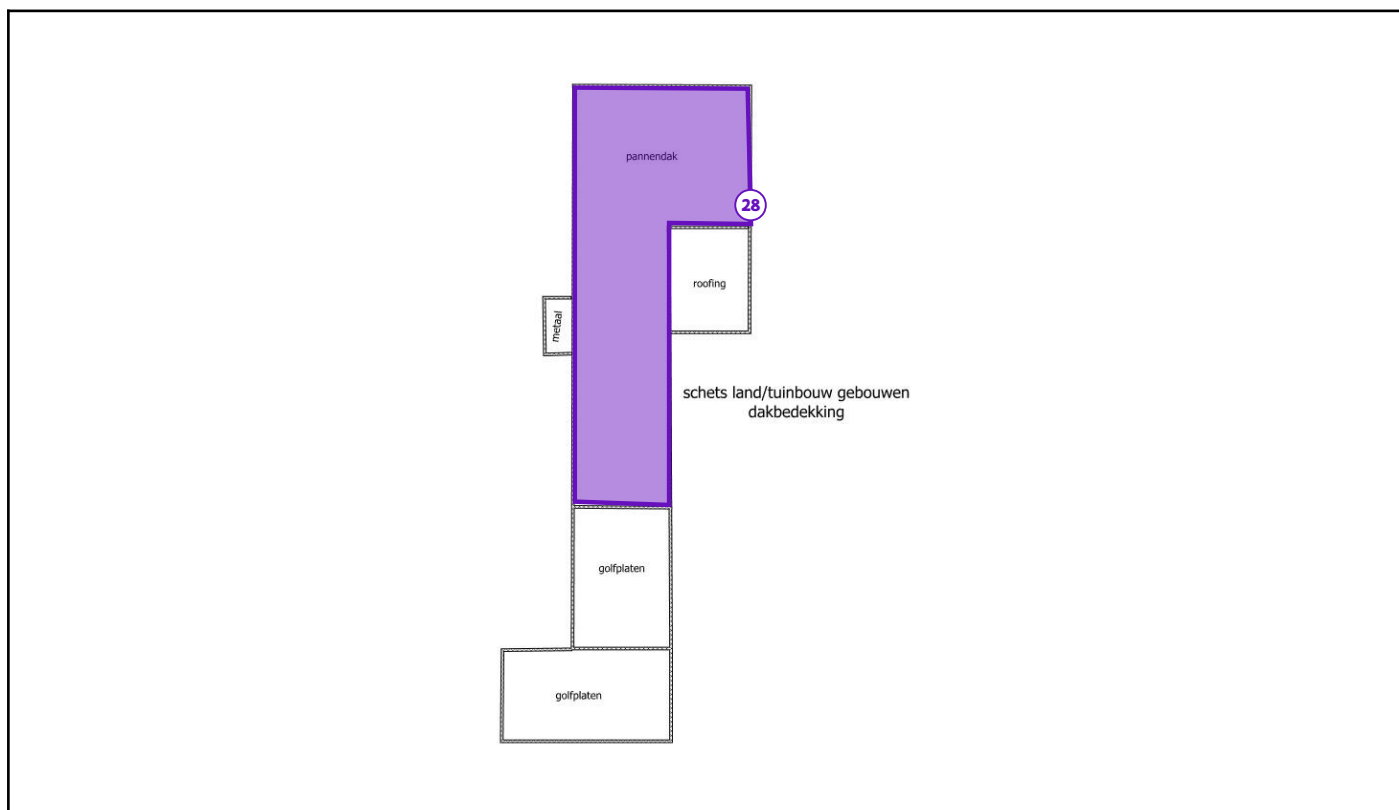

Legende van plan 2.5: schets dakbedekking landbouw

Beschrijving	Type	Actie
28. pannendaken	Overige ruimte of materiaal	-

Plan 2.6: schets dakbedekking landbouw

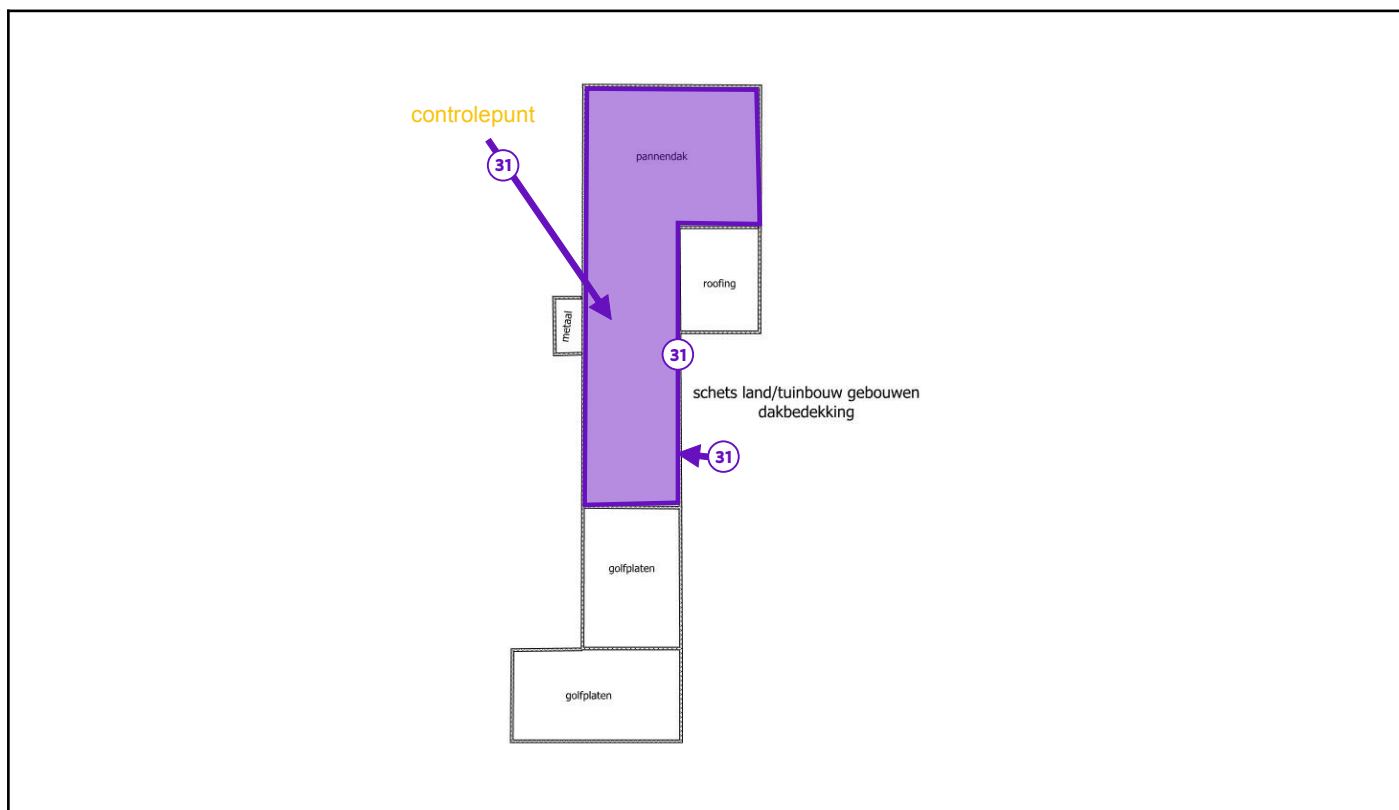

Legende van plan 2.6: schets dakbedekking landbouw

Beschrijving	Type	Actie
31. onderdak pannendaken	Overige ruimte of materiaal	-

Plan 2.7: schets dakbedekking landbouw

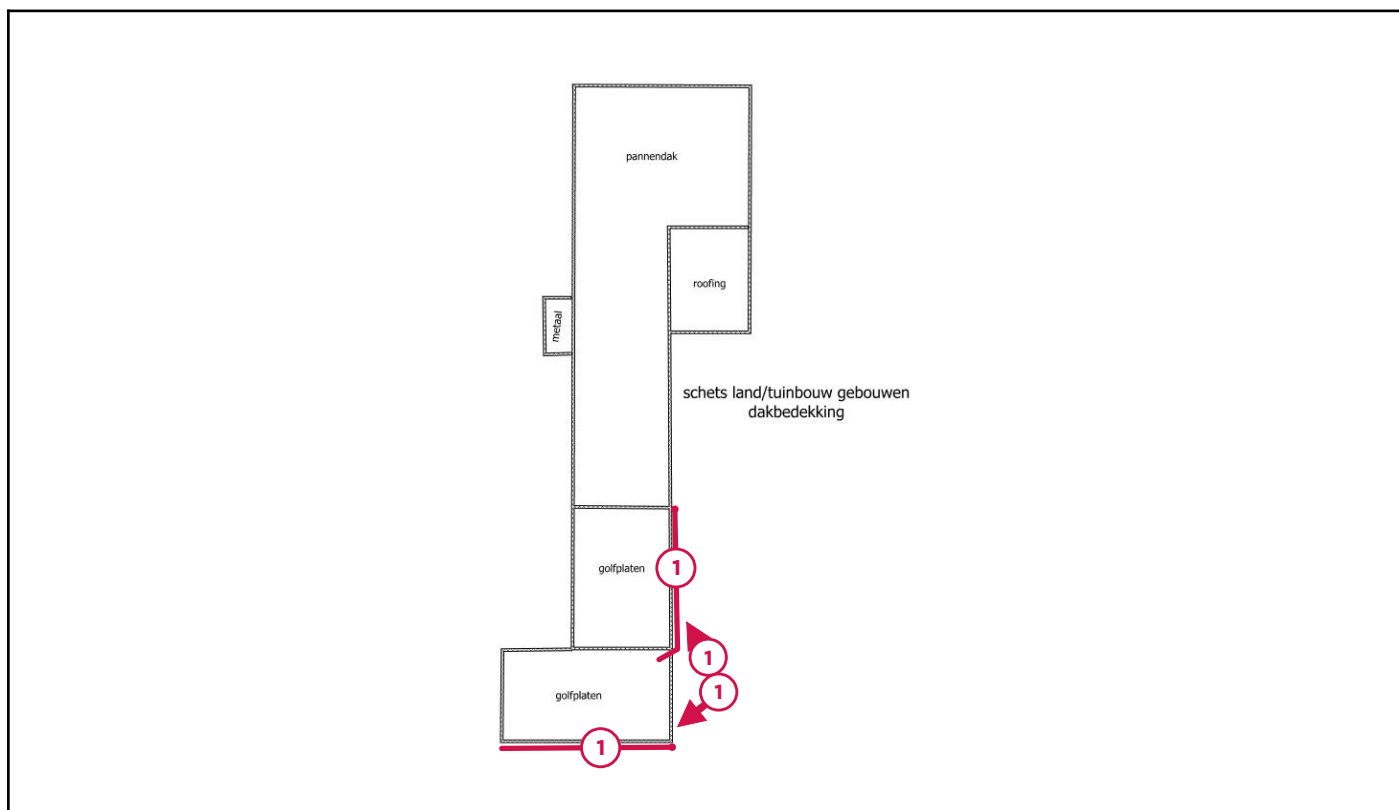

Legende van plan 2.7: schets dakbedekking landbouw

Beschrijving	Type	Actie
1. sediment dakgoot landbouwgebouw	Asbestmateriaal	Dringend verwijderen

Zone 3: Overig gebied



Tijdens de inspectie vastgesteld:

- 1 Asbestmateriaal**
- 0 Beperkingen
- 0 Roerende goederen
- 0 Puin, steenslag, (water)bodem
- 0 Adviezen
- 0 Geen asbest
- 3 Afdruipzones/afvloeizones**

Plan 3.1: Vaststellingen buiten de constructies

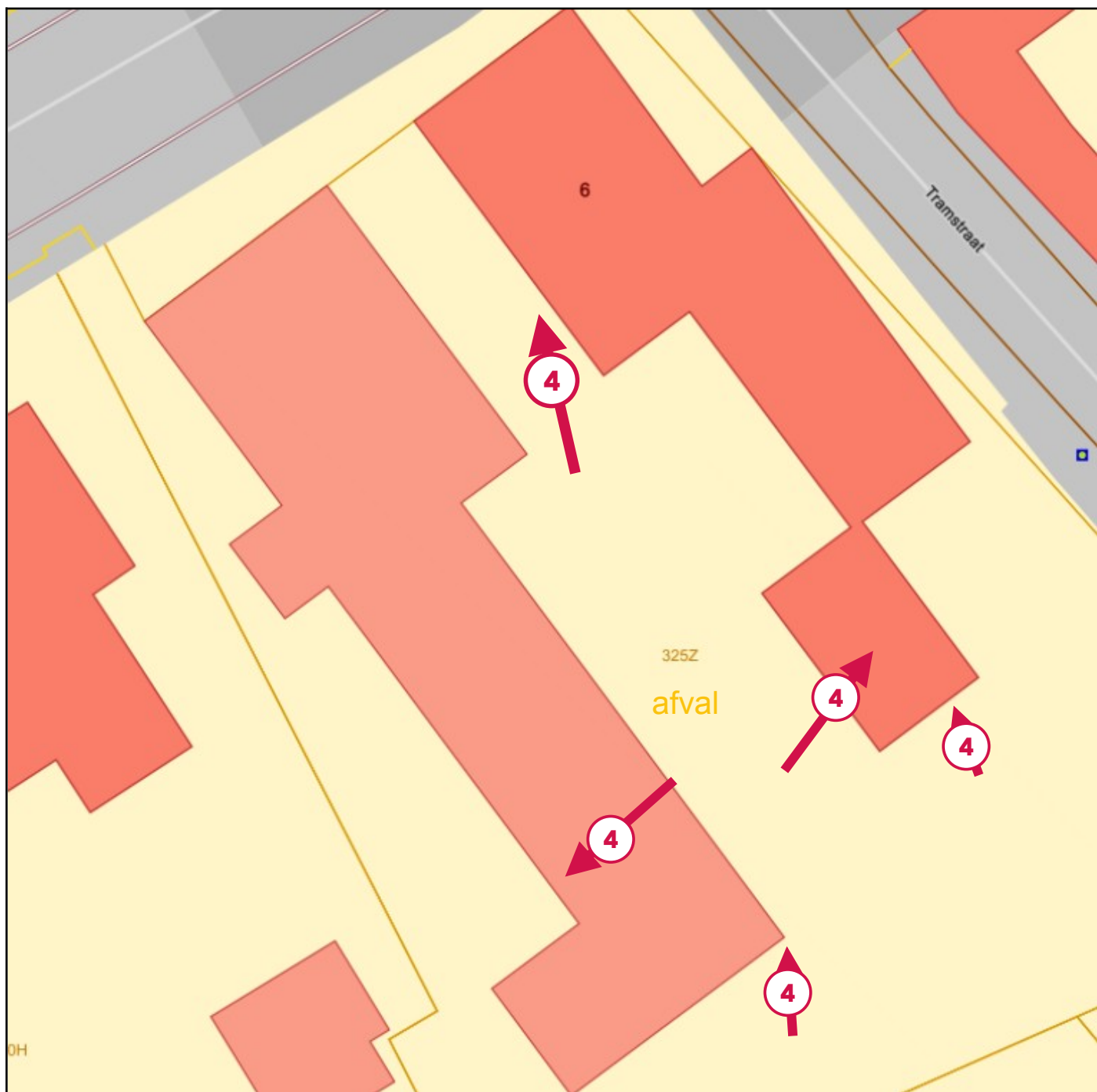

Legende van plan 3.1: Vaststellingen buiten de constructies

Beschrijving	Type	Actie
4. afval achter en in garage woning, plaat aan en in de stal, wandleien	Asbestmateriaal	Dringend verwijderen

Plan 3.2: Afdruipzones/afvloeizones

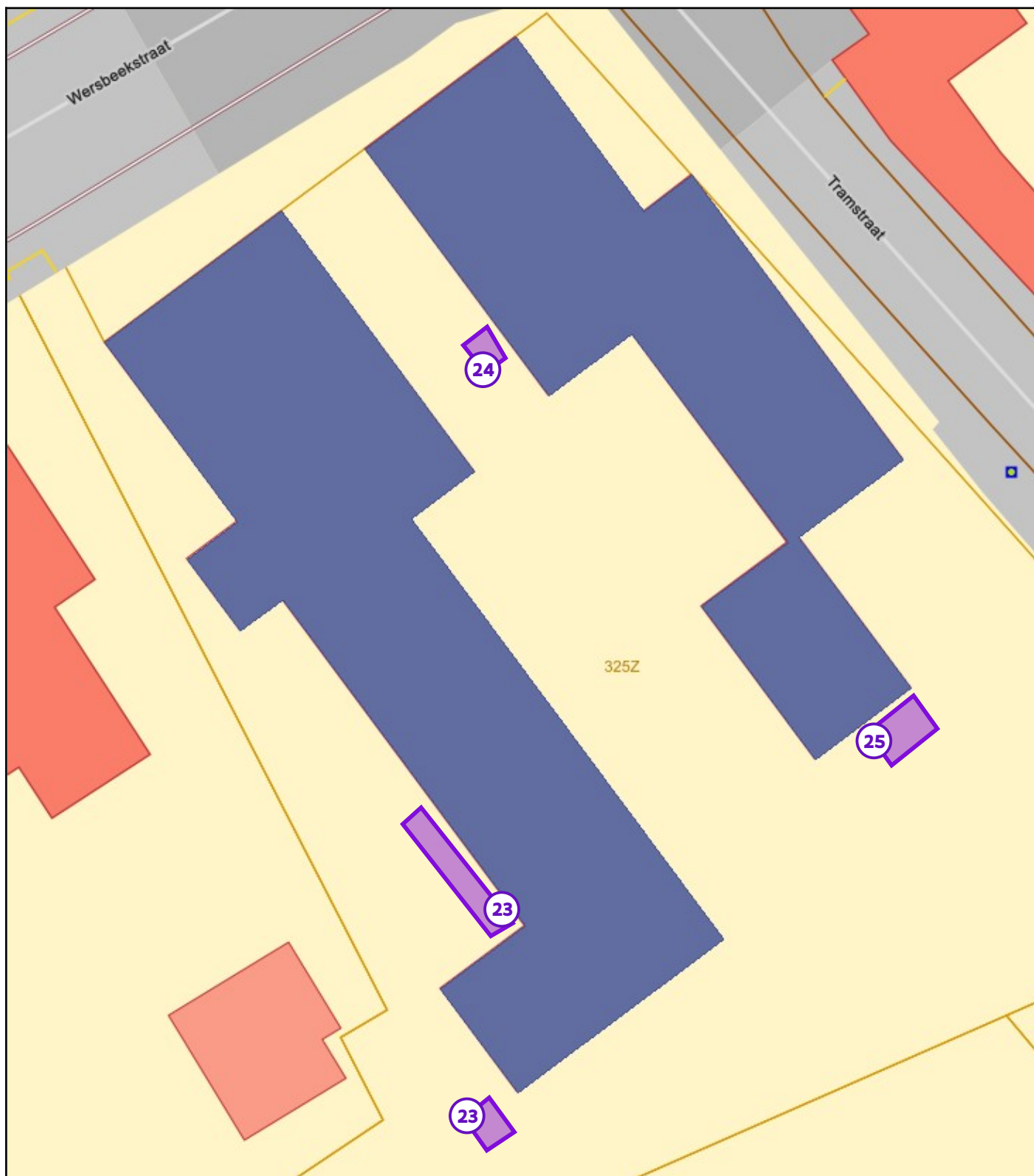

Legende van plan 3.2: Afdruipzones/afvloeizones

Beschrijving	Type	Actie
--------------	------	-------

23. golfplaten daken landbouwgebouw	Afdruipzone/afvloeizone	-
24. goot wandleien woning	Afdruipzone/afvloeizone	-
25. golfplaten dak garage woning	Afdruipzone/afvloeizone	-

Asbestmaterialen



Overzichtsfoto



Detailfoto

Conclusie

Actie

Het asbestmateriaal valt onder de mijlpaal van 2040.

Hoe zorgt u voor een asbestveilige toestand?

Dringend verwijderen

Advies van de asbestdeskundige

Te nemen maatregelen

- Verwijder het asbestafval.
- Voer bijkomende staalname(s) uit.

Voorstel van verwijderingsmethode

- Eenvoudige handelingen: mag via doe-het-zelf of door werknemer(s) met opleidingsattest eenvoudige handelingen
U kan als particulier dit afval niet zelf verwijderen omdat deze toepassing enkel wordt aanvaard bij een erkend afvalbedrijf. De verwijdering van de toepassing laten uitvoeren door een erkend aannemer met attest eenvoudige handelingen. Deze aannemer werkt volgens de Codex welzijn op het werk boek VI titel 3 en zorgt dat de asbesttoepassing correct wordt afgevoerd. Vraag steeds bewijsdocumenten aan uw aannemer van de asbestverwijdering (facturen, werkplannen, foto's, afleverbonnen, vrijgavemetingen...) met het oog op een correcte actualisatie van het asbestattest. Raadpleeg ook het blad toelichtingen achteraan het attest en de site van OVAM betreffende asbest verwijdermethoden. (ovam.vlaanderen.be/omgaan -met-asbest, of www.asbestinfo.be)

Terug te vinden op volgend plan

Zone 2: landbouwgebouw

- Plan 2.7: schets dakbedekking landbouw

Detailinformatie

Technische gegevens

Beschrijving	sediment dakgoot landbouwgebouw
Type afvalstof	Betreft resten (contaminatie) van verwerking of beschadiging
Type resten (contaminatie)	<ul style="list-style-type: none">Stof, deeltjes < 4 mm, flinters, gruis (los, opliggend)
Besmette materialen	<ul style="list-style-type: none">Sediment (dakgoot, afvoerbuï, regenwaterput, ...)
Bron van de resten	golfplaten dak
Omgeving	Buiten
Primaire drager	Infrastructuur hemelwater (opvang en afvoer)
Gebondenheid resten	Niet hecht
Hoeveelheid (gewicht - aantal)	<ul style="list-style-type: none">0,50 kg - 1 stuk
Totaal gewicht	0,50 kg
Eenvoudig bereikbaar	Ja
Identificatiemethode	De asbestdeskundige beoordeelt het materiaal als asbestverdacht en dus asbesthoudend, en dit zonder monstername.
Opmerking	geschatte hoeveelheid



Overzichtsfoto



Detailfoto

Conclusie

Actie

Het asbestmateriaal valt onder de mijlpaal van 2034.

Hoe zorgt u voor een asbestveilige toestand?

Dringend verwijderen

Advies van de asbestdeskundige

Te nemen maatregelen

- Verwijder dit asbestmateriaal zo snel mogelijk. Volg de toestand goed op.
- Hemelwater dat afspoelt van asbestcement daken of gevels kan asbestdeeltjes bevatten. Gebruik het enkel voor gesloten circuits (bv. spoelen toiletten). Reinig na het vervangen van het dak of de gevel de dakgoten en regenwaterput of -ton om asbesthoudend sediment of slib te verwijderen

Voorstel van verwijderingsmethode

- Eenvoudige handelingen: mag via doe-het-zelf of door werknemer(s) met opleidingsattest eenvoudige handelingen
Mag in eigen beheer afgevoerd worden volgens de instructies van de intercommunale. Voor hechtgebonden toepassingen: Bij verwijdering door doe-het-zelf mag men dit afval dubbel en luchtdicht verpakt aandienen bij het gemeentelijk recyclagepark. Men raadpleegt best op voorhand de voorwaarden van het recyclagepark.

Verwijder de toepassing in zijn geheel zonder ze te beschadigen. Bevochtig (fixeermiddel in de handel te verkrijgen) de asbesttoepassing voor het starten en tijdens de verwijderwerkzaamheden, zodat de toepassing niet verder kan vergruizen en er asbestvezels vrijkomen. U dient stofvorming te vermijden.

Bescherm u afdoende tijdens het verwijderen met minimaal volgende beschermingsmiddelen:

FFP 3 mondkap, stevige wegwerp handschoenen en stevige wegwerp overal CATIII 5-6 en afspoelbaar schoeisel

De verwijdering van de toepassing kan ook door een erkend aannemer met attest eenvoudige handelingen. Deze aannemer werkt volgens de Codex welzijn op het werk boek VI titel 3 en zorgt dat de asbesttoepassing correct wordt afgevoerd.

Vraag steeds bewijsdocumenten aan uw aannemer van de asbestverwijdering (facturen, werkplannen, foto's, afleverbonnen, vrijgavemetingen...) met het oog op een correcte actualisatie van het asbestattest.

Raadpleeg ook het blad toelichtingen achteraan het attest en de site van OVAM betreffende asbest verwijdermethoden. ([ovam.vlaanderen.be/omgaan -met-asbest](http://ovam.vlaanderen.be/omgaan-met-asbest), of www.asbestinfo.be)

Terug te vinden op volgend plan

Zone 2: landbouwgebouw

- Plan 2.4: schets dakbedekking landbouw

Detailinformatie

Risicobeoordeling

Eindbeoordeling materiaalrisico	Hoog materiaalrisico en/of hoge kans op vezelvrijgave
---------------------------------	---

Berekening materiaalrisico

Gebondenheid	Categorie 1: hechtgebonden in oorsprong
Asbestsoort (vezeltype)	Crocidoliet aanwezig
Asbestconcentratie	Laag (< 50%)
Afschermingsgraad van het gehele materiaal	Geheel of deels (ook) vrij aan de binnenlucht
Toestand van het materiaal	Matig beschadigd, matig verweerd

Monstername

#	Type	Referentie	Resultaat
2.1	Puntmonster	M9 golfplaat	Crocidoliet, Chrysotiel

Technische gegevens

Beschrijving	golfplaten landbouwgebouw
Omgeving	Grenst aan binnen- en buitenlucht
Primaire drager	Schuin dak
Asbestmateriaal	Dak- en gevelbekleding - Golfplaat
Bindmiddel van asbestmateriaal	Cement
Gebondenheid op basis van bindmiddel	Hecht
Hoeveelheid (oppervlakte - aantal)	• 47,00 m ² - 1 stuk
Totale oppervlakte	47,00 m ²
Eenvoudig bereikbaar	Ja
Bevestigingswijze	• Geschroefd
Identificatiemethode	Een monstername door de asbestdeskundige met laboanalyse door een asbestlabo.
Destructieve handeling voor identificatie	Nee

Fiche 3: golfplaten dak garage achter aanbouw woning

Asbestmateriaal



Overzichtsfoto

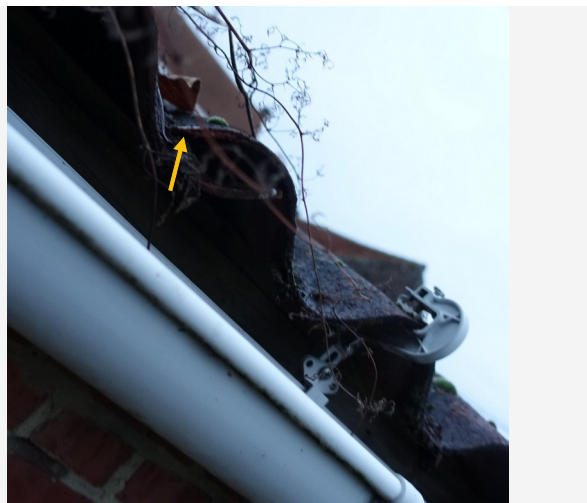

Detailfoto

Conclusie

Actie

Het asbestmateriaal valt onder de mijlpaal van 2034.

Hoe zorgt u voor een asbestveilige toestand?

Dringend verwijderen

Advies van de asbestdeskundige

Te nemen maatregelen

- Verwijder dit asbestmateriaal zo snel mogelijk. Volg de toestand goed op.
- Hemelwater dat afspoelt van asbestcement daken of gevels kan asbestdeeltjes bevatten. Gebruik het enkel voor gesloten circuits (bv. spoelen toiletten). Reinig na het vervangen van het dak of de gevel de dakgoten en regenwaterput of -ton om asbesthoudend sediment of slib te verwijderen

Voorstel van verwijderingsmethode

- Eenvoudige handelingen: mag via doe-het-zelf of door werknemer(s) met opleidingsattest eenvoudige handelingen
Mag in eigen beheer afgevoerd worden volgens de instructies van de intercommunale. Voor hechtgebonden toepassingen: Bij verwijdering door doe-het-zelf mag men dit afval dubbel en luchtdicht verpakt aandienen bij het gemeentelijk recyclagepark. Men raadpleegt best op voorhand de voorwaarden van het recyclagepark.

Verwijder de toepassing in zijn geheel zonder ze te beschadigen. Bevochtig (fixeermiddel in de handel te verkrijgen) de asbesttoepassing voor het starten en tijdens de verwijderwerkzaamheden, zodat de toepassing niet verder kan vergruizen en er asbestvezels vrijkomen. U dient stofvorming te vermijden.

Bescherm u afdoende tijdens het verwijderen met minimaal volgende beschermingsmiddelen:

FFP 3 mondkap, stevige wegwerp handschoenen en stevige wegwerp overal CATIII 5-6 en afspoelbaar schoeisel

De verwijdering van de toepassing kan ook door een erkend aannemer met attest eenvoudige handelingen. Deze aannemer werkt volgens de Codex welzijn op het werk boek VI titel 3 en zorgt dat de asbesttoepassing correct wordt afgevoerd.

Vraag steeds bewijsdocumenten aan uw aannemer van de asbestverwijdering (facturen, werkplannen, foto's, afleverbonnen, vrijgavemetingen...) met het oog op een correcte actualisatie van het asbestattest.

Raadpleeg ook het blad toelichtingen achteraan het attest en de site van OVAM betreffende asbest verwijdermethoden. ([ovam.vlaanderen.be/omgaan -met-asbest](http://ovam.vlaanderen.be/omgaan-met-asbest), of www.asbestinfo.be)

Terug te vinden op volgend plan

Zone 1: woning met aanbouw en garage

- Plan 1.12: schets garage aan woning

Detailinformatie

Risicobeoordeling

Eindbeoordeling materiaalrisico	Hoog materiaalrisico en/of hoge kans op vezelvrijgave
---------------------------------	---

Berekening materiaalrisico

Gebondenheid	Categorie 1: hechtgebonden in oorsprong
Asbestsoort (vezeltype)	Crocidoliet aanwezig
Asbestconcentratie	Laag (< 50%)
Afschermingsgraad van het gehele materiaal	Geheel of deels (ook) vrij aan de binnenlucht
Toestand van het materiaal	Matig beschadigd, matig verweerd

Monstername

#	Type	Referentie	Resultaat
3.1	Puntmonster	M8 golfplaat	Crocidoliet, Chrysotiel

Technische gegevens

Beschrijving	golfplaten dak garage achter aanbouw woning
Omgeving	Grenst aan binnen- en buitenlucht
Primaire drager	Schuin dak
Asbestmateriaal	Dak- en gevelbekleding - Golfplaat
Bindmiddel van asbestmateriaal	Cement
Gebondenheid op basis van bindmiddel	Hecht
Hoeveelheid (oppervlakte - aantal)	• 55,00 m ² - 1 stuk
Totale oppervlakte	55,00 m ²
Eenvoudig bereikbaar	Ja
Bevestigingswijze	• Geschroefd
Identificatiemethode	Een monstername door de asbestdeskundige met laboanalyse door een asbestlabo.
Destructieve handeling voor identificatie	Nee

Fiche 4: afval achter en in garage woning, plaat aan en in de stal, wandleien

Asbestmateriaal - afvalstof



Overzichtsfoto



Detailfoto

Conclusie

Actie

Het asbestmateriaal valt onder de mijlpaal van 2040.

Hoe zorgt u voor een asbestveilige toestand?

Dringend verwijderen

Advies van de asbestdeskundige

Te nemen maatregelen

- Verwijder het asbestafval.

Voorstel van verwijderingsmethode

- Eenvoudige handelingen: mag via doe-het-zelf of door werknemer(s) met opleidingsattest eenvoudige handelingen
Mag in eigen beheer afgevoerd worden volgens de instructies van de intercommunale. Voor hechtgebonden toepassingen: Bij verwijdering door doe-het-zelf mag men dit afval dubbel en luchtdicht verpakt aandienen bij het gemeentelijk recyclagepark. Men raadpleegt best op voorhand de voorwaarden van het recyclagepark.

Verwijder de toepassing in zijn geheel zonder ze te beschadigen. Bevochtig (fixeermiddel in de handel te verkrijgen) de asbesttoepassing voor het starten en tijdens de verwijderwerkzaamheden, zodat de toepassing niet verder kan vergruizen en er asbestvezels vrijkomen. U dient stofvorming te vermijden.

Bescherm u afdoende tijdens het verwijderen met minimaal volgende beschermingsmiddelen:

FFP 3 mondkap, stevige wegwerp handschoenen en stevige wegwerp overal CATIII 5-6 en afspoelbaar schoeisel

De verwijdering van de toepassing kan ook door een erkend aannemer met attest eenvoudige handelingen. Deze aannemer werkt volgens de Codex welzijn op het werk boek VI titel 3 en zorgt dat de asbesttoepassing correct wordt afgevoerd.

Vraag steeds bewijsdocumenten aan uw aannemer van de asbestverwijdering (facturen, werkplannen, foto's, afleverbonnen, vrijgavemetingen...) met het oog op een correcte actualisatie van het asbestattest.

Raadpleeg ook het blad toelichtingen achteraan het attest en de site van OVAM betreffende asbest verwijdermethoden. ([ovam.vlaanderen.be/omgaan -met-asbest](http://ovam.vlaanderen.be/omgaan-met-asbest), of www.asbestinfo.be)

Terug te vinden op volgend plan

Zone 3: Overig gebied

- Plan 3.1: Vaststellingen buiten de constructies

Detailinformatie

Technische gegevens

Beschrijving	afval achter en in garage woning, plaat aan en in de stal, wandleien
Type afvalstof	Betreft stock-voorraad of gedemonteerde asbestmaterialen
Aanwezige resten	deel golfplaten en vlakke plaat
Omgeving	Binnen
Primaire drager	Vloer
Asbestmaterialen	<ul style="list-style-type: none">• Dak- en gevelbekleding - Golfplaat• Dak- en gevelbekleding - Plaat
Bindmiddel van asbestmateriaal	Cement
Gebondenheid op basis van bindmiddel	Hecht
Hoeveelheid (gewicht - aantal)	<ul style="list-style-type: none">• 350,00 kg - 1 stuk
Totaal gewicht	350,00 kg
Eenvoudig bereikbaar	Ja
Identificatiemethode	De asbestdeskundige beoordeelt het materiaal als asbestverdacht en dus asbesthoudend, en dit zonder monstername.
Opmerking	geschatte hoeveelheid



Overzichtsfoto



Detailfoto

Conclusie

Actie

Het asbestmateriaal valt onder de mijlpaal van 2040.

Hoe zorgt u voor een asbestveilige toestand?

Dringend verwijderen

Advies van de asbestdeskundige

Te nemen maatregelen

- Verwijder het asbestafval.
- Voer bijkomende staalname(s) uit.

Voorstel van verwijderingsmethode

- Eenvoudige handelingen: mag via doe-het-zelf of door werknemer(s) met opleidingsattest eenvoudige handelingen
U kan als particulier dit afval niet zelf verwijderen omdat deze toepassing enkel wordt aanvaard bij een erkend afvalbedrijf. De verwijdering van de toepassing laten uitvoeren door een erkend aannemer met attest eenvoudige handelingen. Deze aannemer werkt volgens de Codex welzijn op het werk boek VI titel 3 en zorgt dat de asbesttoepassing correct wordt afgevoerd. Vraag steeds bewijsdocumenten aan uw aannemer van de asbestverwijdering (facturen, werkplannen, foto's, afleverbonnen, vrijgavemetingen...) met het oog op een correcte actualisatie van het asbestattest. Raadpleeg ook het blad toelichtingen achteraan het attest en de site van OVAM betreffende asbest verwijdermethoden. (ovam.vlaanderen.be/omgaan -met-asbest, of www.asbestinfo.be)

Terug te vinden op volgend plan

Zone 1: woning met aanbouw en garage

- Plan 1.3: niv 0

Detailinformatie

Technische gegevens

Beschrijving	sediment goot wandleien woning
Type afvalstof	Betreft resten (contaminatie) van verwerking of beschadiging
Type resten (contaminatie)	<ul style="list-style-type: none">Stof, deeltjes < 4 mm, flinters, gruis (los, opliggend)
Besmette materialen	<ul style="list-style-type: none">Sediment (dakgoot, afvoerbuï, regenwaterput, ...)
Bron van de resten	wandleien woning
Omgeving	Buiten
Primaire drager	Infrastructuur hemelwater (opvang en afvoer)
Gebondenheid resten	Niet hecht
Hoeveelheid (gewicht - aantal)	<ul style="list-style-type: none">0,50 kg - 1 stuk
Totaal gewicht	0,50 kg
Eenvoudig bereikbaar	Ja
Identificatiemethode	De asbestdeskundige beoordeelt het materiaal als asbestverdacht en dus asbesthoudend, en dit zonder monstername.
Opmerking	geschatte hoeveelheid de goot is beschadigd



Overzichtsfoto



Detailfoto

Conclusie

Actie

Het asbestmateriaal valt onder de mijlpaal van 2040.

Hoe zorgt u voor een asbestveilige toestand?

Dringend verwijderen

Advies van de asbestdeskundige

Te nemen maatregelen

- Verwijder het asbestafval.
- Voer bijkomende staalname(s) uit.

Voorstel van verwijderingsmethode

- Eenvoudige handelingen: mag via doe-het-zelf of door werknemer(s) met opleidingsattest eenvoudige handelingen
U kan als particulier dit afval niet zelf verwijderen omdat deze toepassing enkel wordt aanvaard bij een erkend afvalbedrijf. De verwijdering van de toepassing laten uitvoeren door een erkend aannemer met attest eenvoudige handelingen. Deze aannemer werkt volgens de Codex welzijn op het werk boek VI titel 3 en zorgt dat de asbesttoepassing correct wordt afgevoerd. Vraag steeds bewijsdocumenten aan uw aannemer van de asbestverwijdering (facturen, werkplannen, foto's, afleverbonnen, vrijgavemetingen...) met het oog op een correcte actualisatie van het asbestattest. Raadpleeg ook het blad toelichtingen achteraan het attest en de site van OVAM betreffende asbest verwijdermethoden. (ovam.vlaanderen.be/omgaan -met-asbest, of www.asbestinfo.be)

Terug te vinden op volgend plan

Zone 1: woning met aanbouw en garage

- Plan 1.13: schets garage aan woning

Detailinformatie

Technische gegevens

Beschrijving	sediment dakgoot garage woning
Type afvalstof	Betreft resten (contaminatie) van verwerking of beschadiging
Type resten (contaminatie)	<ul style="list-style-type: none">Stof, deeltjes < 4 mm, flinters, gruis (los, opliggend)
Besmette materialen	<ul style="list-style-type: none">Sediment (dakgoot, afvoerbuis, regenwaterput, ...)
Bron van de resten	golfplaten dak garage aan woning
Omgeving	Buiten
Primaire drager	Infrastructuur hemelwater (opvang en afvoer)
Gebondenheid resten	Niet hecht
Hoeveelheid (gewicht - aantal)	<ul style="list-style-type: none">0,50 kg - 1 stuk
Totaal gewicht	0,50 kg
Eenvoudig bereikbaar	Ja
Identificatiemethode	De asbestdeskundige beoordeelt het materiaal als asbestverdacht en dus asbesthoudend, en dit zonder monstername.
Opmerking	geschatte hoeveelheid afvoergoot stuk

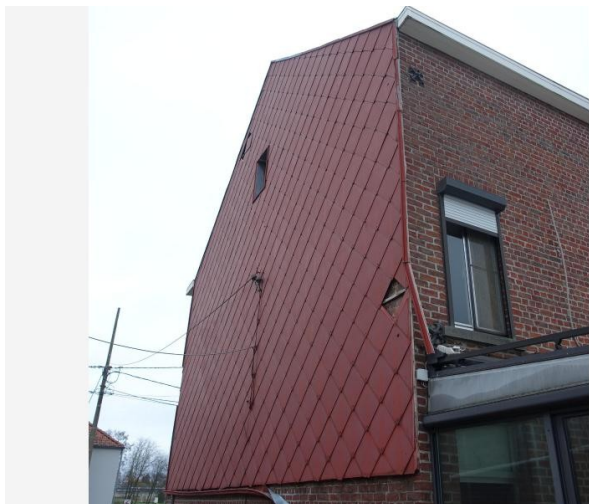

Overzichtsfoto



Detailfoto

Conclusie

Actie

Het asbestmateriaal valt onder de mijlpaal van 2034.

Hoe zorgt u voor een asbestveilige toestand?

Verwijderen

Advies van de asbestdeskundige

Te nemen maatregelen

- Verwijder dit asbestmateriaal zo snel mogelijk. Volg de toestand goed op.
- Hemelwater dat afspoelt van asbestcement daken of gevels kan asbestdeeltjes bevatten. Gebruik het enkel voor gesloten circuits (bv. spoelen toiletten). Reinig na het vervangen van het dak of de gevel de dakgoten en regenwaterput of -ton om asbesthoudend sediment of slib te verwijderen

Voorstel van verwijderingsmethode

- Eenvoudige handelingen: mag via doe-het-zelf of door werknemer(s) met opleidingsattest eenvoudige handelingen
U laat dit best uitvoeren door een erkend aannemer met attest eenvoudige handelingen en niet in eigen beheer. (doe-het-zelf). Deze aannemer werkt volgens de Codex welzijn op het werk boek VI titel 3 en zorgt dat de asbesttoepassing correct wordt afgevoerd. Vraag steeds bewijsdocumenten aan uw aannemer van de asbestverwijdering (facturen, werkplannen, foto's, afleverbonnen, vrijgavemetingen...) met het oog op een correcte actualisatie van het asbestattest.

Indien u toch zelf de werken zou uitvoeren: Verwijder de toepassing in zijn geheel zonder beschadigingen. Bevochtig (fixeermiddel in de handel te verkrijgen) de asbesttoepassing voor het starten en tijdens de verwijderwerkzaamheden, zodat de toepassing niet kan vergruizen en er asbestvezels vrijkomen. U dient

stofvorming te vermijden. Bescherm u afdoende tijdens het verwijderen met minimaal volgende beschermingsmiddelen: FFP 3 mondkap, stevige wegwerp handschoenen en stevige wegwerp overal CATIII 5-6 en afspoelbaar schoeisel. Raadpleeg zeker de voorwaarden die het uw gemeentelijke afvalbeheerder hanteert voor de aanvoer van deze toepassing, voor u de werken start.

Raadpleeg ook het blad toelichtingen achteraan het attest en de site van OVAM betreffende asbest verwijdermethoden. ([ovam.vlaanderen.be/omgaan -met-asbest](http://ovam.vlaanderen.be/omgaan-met-asbest), of www.asbestinfo.be)

Terug te vinden op volgende plannen

Zone 1: woning met aanbouw en garage

- Plan 1.2: niv 0
- Plan 1.8: niv+1
- Plan 1.11: niv+2

Detailinformatie

Risicobeoordeling

Eindbeoordeling materiaalrisico	Verhoogd materiaalrisico en/of verhoogde kans op vezelvrijgave
---------------------------------	--

Berekening materiaalrisico

Gebondenheid	Categorie 1: hechtgebonden in oorsprong
Asbestsoort (vezeltype)	Alleen chrysotiel
Asbestconcentratie	Laag (< 50%)
Afschermingsgraad van het gehele materiaal	Geheel of deels vrij aan de buitenlucht
Toestand van het materiaal	Matig beschadigd, matig verweerd

Monstername

#	Type	Referentie	Resultaat
7.1	Puntmonster	M5 wandlei	Chrysotiel

Technische gegevens

Beschrijving	wandlei rechtergevel woning
Omgeving	Buiten
Primaire drager	Wand buitenschil
Asbestmateriaal	Dak- en gevelbekleding - Lei, shingle
Bindmiddel van asbestmateriaal	Cement
Gebondenheid op basis van bindmiddel	Hecht
Hoeveelheid (oppervlakte - aantal)	<ul style="list-style-type: none">• 60,00 m² - 1 stuk
Totale oppervlakte	60,00 m ²
Eenvoudig bereikbaar	Ja
Bevestigingswijze	<ul style="list-style-type: none">• Genageld, geniet
Identificatiemethode	Een monstername door de asbestdeskundige met laboanalyse door een asbestlabo.
Destructieve handeling voor identificatie	Nee



Overzichtsfoto

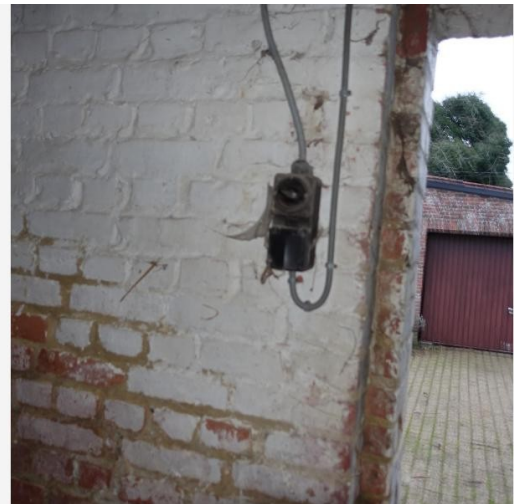

Detailfoto

Conclusie

Actie

Het asbestmateriaal valt onder de mijlpaal van 2040.

Hoe zorgt u voor een asbestveilige toestand?

Zorgvuldig beheren

Advies van de asbestdeskundige

Te nemen maatregelen

- Zorg voor een veilig beheer. Vermijd het beschadigen van het asbestmateriaal. Controleer de toestand jaarlijks op wijzigingen.
- Voer bijkomende staalname(s) uit.

Voorstel van verwijderingsmethode

- Eenvoudige handelingen: mag via doe-het-zelf of door werknemer(s) met opleidingsattest eenvoudige handelingen
Mag in eigen beheer afgevoerd worden volgens de instructies van de intercommunale.

Voor hechtgebonden toepassingen: Bij verwijdering door doe-het-zelf mag men dit afval dubbel en luchtdicht verpakt aandienen bij het gemeentelijk recyclagepark. Men raadpleegt best op voorhand de voorwaarden van het recyclagepark.

Let well!: zorg dat er geen stroom op de toepassing zit bij het verwijderen

Verwijder de toepassing in zijn geheel zonder beschadigingen. Bevochtig (fixeermiddel in de handel te verkrijgen) de asbesttoepassing voor het starten en tijdens de verwijderwerkzaamheden, zodat de toepassing niet verder kan vergruizen en er asbestvezels vrijkomen. U dient stofvorming te vermijden.

Bescherm u afdoende tijdens het verwijderen met minimaal volgende beschermingsmiddelen:

FFP 3 mondkap, stevige wegwerp handschoenen en stevige wegwerp overal CATIII 5-6 en afspoelbaar schoeisel.

De verwijdering van de toepassing kan ook door een erkend aannemer met attest eenvoudige handelingen. Deze aannemer werkt volgens de Codex welzijn op het werk boek VI titel 3 en zorgt dat de asbesttoepassing correct wordt afgevoerd.

Vraag steeds bewijsdocumenten aan uw aannemer van de asbestverwijdering (facturen, werkplannen, foto's, afleverbonnen, vrijgavemetingen...) met het oog op een correcte actualisatie van het asbestattest.

Raadpleeg ook het blad toelichtingen achteraan het attest en de site van OVAM betreffende asbest verwijdermethoden. ([ovam.vlaanderen.be/omgaan -met-asbest](http://ovam.vlaanderen.be/omgaan-met-asbest), of www.asbestinfo.be)

Terug te vinden op volgende plannen

Zone 1: woning met aanbouw en garage

- Plan 1.3: niv 0
- Plan 1.9: niv+1
- Plan 1.11: niv+2
- Plan 1.13: schets garage aan woning

Zone 2: landbouwgebouw

- Plan 2.3: schets landbouwgebouw

Detailinformatie

Risicobeoordeling

Eindbeoordeling materiaalrisico	Laag materiaalrisico en/of verlaagde kans op vezelvrijgave
---------------------------------	--

Berekening materiaalrisico

Gebondenheid	Categorie 1: hechtgebonden in oorsprong
Asbestsoort (vezeltype)	Crocidoliet aanwezig
Asbestconcentratie	Laag (< 50%)
Afschermingsgraad van het gehele materiaal	Geheel of deels (ook) vrij aan de binnenlucht
Toestand van het materiaal	Onbeschadigd, niet verweerd

Technische gegevens

Beschrijving	elektrische installatie (schakelmateriaal)
Omgeving	Binnen
Primaire drager	Communicatie en elektrische infrastructuur en uitrusting
Asbestmateriaal	Plaat, paneel, tablet - Type Bakeliet
Bindmiddel van asbestmateriaal	Kunststof of -hars
Gebondenheid op basis van bindmiddel	Hecht
Hoeveelheid (oppervlakte - dikte - aantal)	• 2,00 m ² - 0,30 cm - 1 stuk
Totaal volume	0,006 m ³
Eenvoudig bereikbaar	Ja
Bevestigingswijze	• Geschroefd
Identificatiemethode	De asbestdeskundige beoordeelt het materiaal als asbestverdacht en dus asbesthoudend, en dit zonder monstername. Motivatie: De monstername brengt andere schade aan dan schade die inherent is aan de monstername.
Destructieve handeling voor identificatie	Nee
Opmerking	betreft het schakelmateriaal op de ganse site



Overzichtsfoto



Detailfoto

Conclusie

Actie

Het asbestmateriaal valt onder de mijlpaal van 2040.

Hoe zorgt u voor een asbestveilige toestand?

Zorgvuldig beheren

Advies van de asbestdeskundige

Te nemen maatregelen

- Zorg voor een veilig beheer. Vermijd het beschadigen van het asbestmateriaal. Controleer de toestand jaarlijks op wijzigingen.
- Voer bijkomende staalname(s) uit.

Voorstel van verwijderingsmethode

- Eenvoudige handelingen: mag via doe-het-zelf of door werknemer(s) met opleidingsattest eenvoudige handelingen
U laat dit best uitvoeren door een erkend aannemer met attest eenvoudige handelingen en niet in eigen beheer. (doe-het-zelf). Deze aannemer werkt volgens de Codex welzijn op het werk boek VI titel 3 en zorgt dat de asbesttoepassing correct wordt afgevoerd. Vraag steeds bewijsdocumenten aan uw aannemer van de asbestverwijdering (facturen, werkplannen, foto's, afleverbonnen, vrijgavemetingen...) met het oog op een correcte actualisatie van het asbestattest.

Indien u toch zelf de werken zou uitvoeren: Verwijder de toepassing in zijn geheel zonder beschadigen. Bevochtig (fixeermiddel in de handel te verkrijgen) de asbesttoepassing voor het starten en tijdens de verwijderwerkzaamheden, zodat de toepassing niet kan vergruizen en er asbestvezels vrijkomen. U dient stofvorming te vermijden. Bescherm u afdoende tijdens het verwijderen met minimaal volgende

beschermingsmiddelen: FFP 3 mondkap, stevige wegwerp handschoenen en stevige wegwerp overal CATIII 5-6 en afspoelbaar schoeisel. Raadpleeg zeker de voorwaarden die het uw gemeentelijke afvalbeheerder hanteert voor de aanvoer van deze toepassing, voor u de werken start.

Raadpleeg ook het blad toelichtingen achteraan het attest en de site van OVAM betreffende asbest verwijdermethoden. ([ovam.vlaanderen.be/omgaan -met-asbest](http://ovam.vlaanderen.be/omgaan-met-asbest), of www.asbestinfo.be)

Terug te vinden op volgend plan

Zone 2: landbouwgebouw

- Plan 2.4: schets dakbedekking landbouw

Detailinformatie

Risicobeoordeling

Eindbeoordeling materiaalrisico	Laag materiaalrisico en/of verlaagde kans op vezelvrijgave
---------------------------------	--

Berekening materiaalrisico

Gebondenheid	Categorie 1: hechtgebonden in oorsprong
Asbestsoort (vezeltype)	Alleen chrysotiel
Asbestconcentratie	Laag (< 50%)
Afschermingsgraad van het gehele materiaal	Geheel of deels vrij aan de buitenlucht
Toestand van het materiaal	Licht beschadigd, licht verweerd. Intact calciumsilicaatmateriaal of categorie III 'gebondenheid'

Technische gegevens

Beschrijving	roofing dak landbouwgebouw
Omgeving	Buiten
Primaire drager	Plat dak
Asbestmateriaal	Dak- en gevelbekleding - Roofing
Bindmiddel van asbestmateriaal	Bitumen (roofing, teer, asfalt)
Gebondenheid op basis van bindmiddel	Hecht
Hoeveelheid (oppervlakte - aantal)	<ul style="list-style-type: none">• 25,00 m² - 1 stuk
Totale oppervlakte	25,00 m ²
Eenvoudig bereikbaar	Ja
Bevestigingswijze	<ul style="list-style-type: none">• Verlijmd, ingegoten, versmeerd
Identificatiemethode	<p>De asbestdeskundige beoordeelt het materiaal als asbestverdacht en dus asbesthoudend, en dit zonder monstername.</p> <p>Motivatie: De monstername brengt andere schade aan dan schade die inherent is aan de monstername.</p>
Destructieve handeling voor identificatie	Nee



Overzichtsfoto



Detailfoto

Conclusie

Actie

Het asbestmateriaal valt onder de mijlpaal van 2040.

Hoe zorgt u voor een asbestveilige toestand?

Zorgvuldig beheren

Advies van de asbestdeskundige

Te nemen maatregelen

- Zorg voor een veilig beheer. Vermijd het beschadigen van het asbestmateriaal. Controleer de toestand jaarlijks op wijzigingen.

Voorstel van verwijderingsmethode

- Eenvoudige handelingen: mag via doe-het-zelf of door werknemer(s) met opleidingsattest eenvoudige handelingen
Mag in eigen beheer afgevoerd worden volgens de instructies van de intercommunale. Voor hechtgebonden toepassingen: Bij verwijdering door doe-het-zelf mag men dit afval dubbel en luchtdicht verpakt aandienen bij het gemeentelijk recyclagepark. Men raadpleegt best op voorhand de voorwaarden van het recyclagepark.

Verwijder de toepassing in zijn geheel zonder ze te beschadigen. Bevochtig (fixeermiddel in de handel te verkrijgen) de asbesttoepassing voor het starten en tijdens de verwijderwerkzaamheden, zodat de toepassing niet verder kan vergruizen en er asbestvezels vrijkomen. U dient stofvorming te vermijden.

Bescherm u afdoende tijdens het verwijderen met minimaal volgende beschermingsmiddelen:

FFP 3 mondkap, stevige wegwerp handschoenen en stevige wegwerp overal CATIII 5-6 en afspoelbaar schoeisel

De verwijdering van de toepassing kan ook door een erkend aannemer met attest eenvoudige handelingen. Deze aannemer werkt volgens de Codex welzijn op het werk boek VI titel 3 en zorgt dat de asbesttoepassing correct wordt afgevoerd.

Vraag steeds bewijsdocumenten aan uw aannemer van de asbestverwijdering (facturen, werkplannen, foto's, afleverbonnen, vrijgavemetingen...) met het oog op een correcte actualisatie van het asbestattest.

Raadpleeg ook het blad toelichtingen achteraan het attest en de site van OVAM betreffende asbest verwijdermethoden. ([ovam.vlaanderen.be/omgaan -met-asbest](http://ovam.vlaanderen.be/omgaan-met-asbest), of www.asbestinfo.be)

Terug te vinden op volgend plan

Zone 2: landbouwgebouw

- Plan 2.2: schets landbouwgebouw

Detailinformatie

Risicobeoordeling

Eindbeoordeling materiaalrisico	Laag materiaalrisico en/of verlaagde kans op vezelvrijgave
---------------------------------	--

Berekening materiaalrisico

Gebondenheid	Categorie 1: hechtgebonden in oorsprong
Asbestsoort (vezeltype)	Alleen chrysotiel
Asbestconcentratie	Laag (< 50%)
Afschermingsgraad van het gehele materiaal	Geheel of deels vrij aan de buitenlucht
Toestand van het materiaal	Licht beschadigd, licht verweerd. Intact calciumsilicaatmateriaal of categorie III 'gebondenheid'

Monstername

#	Type	Referentie	Resultaat
10.1	Puntmonster	M11 tablet	Chrysotiel

Technische gegevens

Beschrijving	vensterdorpels landbouwgebouw
Omgeving	Buiten
Primaire drager	Wand buitenschil
Asbestmateriaal	Deksteen, muurkap - Hol
Bindmiddel van asbestmateriaal	Cement
Gebondenheid op basis van bindmiddel	Hecht
Hoeveelheid (oppervlakte - dikte - aantal)	<ul style="list-style-type: none">• 0,20 m² - 4,00 cm - 4 stuks
Totaal volume	0,032 m ³
Eenvoudig bereikbaar	Ja
Bevestigingswijze	<ul style="list-style-type: none">• Verlijmd, ingegoten, versmeerd
Identificatiemethode	Een monstername door de asbestdeskundige met laboanalyse door een asbestlabo.
Destructieve handeling voor identificatie	Nee

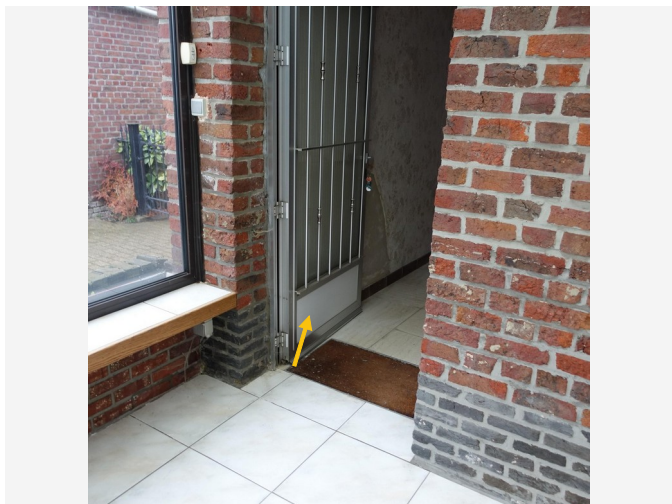

Overzichtsfoto



Detailfoto

Conclusie

Actie

Het asbestmateriaal valt onder de mijlpaal van 2040.

Hoe zorgt u voor een asbestveilige toestand?

Zorgvuldig beheren

Advies van de asbestdeskundige

Te nemen maatregelen

- Zorg voor een veilig beheer. Vermijd het beschadigen van het asbestmateriaal. Controleer de toestand jaarlijks op wijzigingen.
- Voer bijkomende staalname(s) uit.

Voorstel van verwijderingsmethode

- Eenvoudige handelingen: mag via doe-het-zelf of door werknemer(s) met opleidingsattest eenvoudige handelingen
U laat dit best uitvoeren door een erkend aannemer met attest eenvoudige handelingen en niet in eigen beheer. (doe-het-zelf). Deze aannemer werkt volgens de Codex welzijn op het werk boek VI titel 3 en zorgt dat de asbesttoepassing correct wordt afgevoerd. Vraag steeds bewijsdocumenten aan uw aannemer van de asbestverwijdering (facturen, werkplannen, foto's, afleverbonnen, vrijgavemetingen...) met het oog op een correcte actualisatie van het asbestattest.

Indien u toch zelf de werken zou uitvoeren: Verwijder de toepassing in zijn geheel zonder beschadigen. Bevochtig (fixeermiddel in de handel te verkrijgen) de asbesttoepassing voor het starten en tijdens de verwijderwerkzaamheden, zodat de toepassing niet kan vergruizen en er asbestvezels vrijkomen. U dient stofvorming te vermijden. Bescherm u afdoende tijdens het verwijderen met minimaal volgende

beschermingsmiddelen: FFP 3 mondkap, stevige wegwerp handschoenen en stevige wegwerp overall CATIII 5-6 en afspoelbaar schoeisel. Raadpleeg zeker de voorwaarden die het uw gemeentelijke afvalbeheerder hanteert voor de aanvoer van deze toepassing, voor u de werken start.

Raadpleeg ook het blad toelichtingen achteraan het attest en de site van OVAM betreffende asbest verwijdermethoden. ([ovam.vlaanderen.be/omgaan -met-asbest](http://ovam.vlaanderen.be/omgaan-met-asbest), of www.asbestinfo.be)

Terug te vinden op volgend plan

Zone 1: woning met aanbouw en garage

- Plan 1.2: niv 0

Detailinformatie

Risicobeoordeling

Eindbeoordeling materiaalrisico	Laag materiaalrisico en/of verlaagde kans op vezelvrijgave
---------------------------------	--

Berekening materiaalrisico

Gebondenheid	Categorie 1: hechtgebonden in oorsprong
Asbestsoort (vezeltype)	Crocidoliet aanwezig
Asbestconcentratie	Laag (< 50%)
Afschermingsgraad van het gehele materiaal	Geheel of deels (ook) vrij aan de binnenlucht
Toestand van het materiaal	Onbeschadigd, niet verweerd

Technische gegevens

Beschrijving	vulpaneel tussendeur gang/veranda
Omgeving	Binnen
Primaire drager	Wandopening verticaal (raam, deur, ...)
Asbestmateriaal	Plaat, paneel, tablet - Geëmailleerd, type Glasal
Bindmiddel van asbestmateriaal	Cement
Gebondenheid op basis van bindmiddel	Hecht
Hoeveelheid (oppervlakte - dikte - aantal)	• 0,60 m ² - 0,40 cm - 1 stuk
Totaal volume	0,002 m ³
Eenvoudig bereikbaar	Ja
Bevestigingswijze	<ul style="list-style-type: none">• Geklemd• Verlijmd, ingegoten, versmeerd
Identificatiemethode	<p>De asbestdeskundige beoordeelt het materiaal als asbestverdacht en dus asbesthoudend, en dit zonder monstername.</p> <p>Motivatie: De monstername brengt andere schade aan dan schade die inherent is aan de monstername.</p>
Destructieve handeling voor identificatie	Nee



Overzichtsfoto

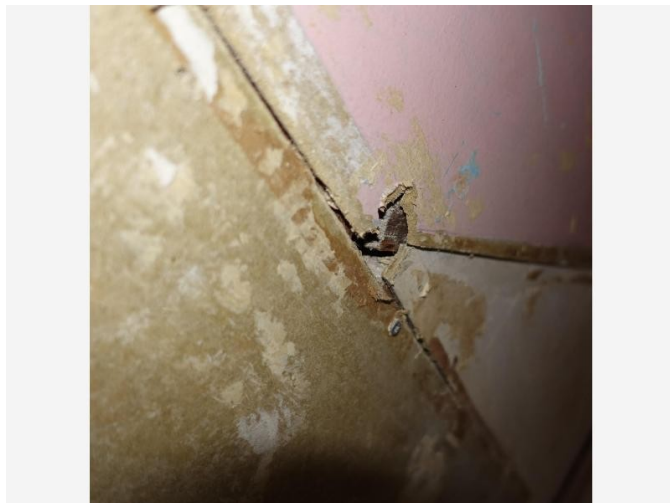

Detailfoto

Conclusie

Actie

Het asbestmateriaal valt onder de mijlpaal van 2040.

Hoe zorgt u voor een asbestveilige toestand?

Zorgvuldig beheren

Advies van de asbestdeskundige

Te nemen maatregelen

- Zorg voor een veilig beheer. Vermijd het beschadigen van het asbestmateriaal. Controleer de toestand jaarlijks op wijzigingen.

Voorstel van verwijderingsmethode

- Eenvoudige handelingen: mag via doe-het-zelf of door werknemer(s) met opleidingsattest eenvoudige handelingen
Mag in eigen beheer afgevoerd worden volgens de instructies van de intercommunale. Voor hechtgebonden toepassingen: Bij verwijdering door doe-het-zelf mag men dit afval dubbel en luchtdicht verpakt aandienen bij het gemeentelijk recyclagepark. Men raadpleegt best op voorhand de voorwaarden van het recyclagepark.

Verwijder de toepassing in zijn geheel zonder ze te beschadigen. Bevochtig (fixeermiddel in de handel te verkrijgen) de asbesttoepassing voor het starten en tijdens de verwijderwerkzaamheden, zodat de toepassing niet verder kan vergruizen en er asbestvezels vrijkomen. U dient stofvorming te vermijden.

Bescherm u afdoende tijdens het verwijderen met minimaal volgende beschermingsmiddelen:

FFP 3 mondmasker, stevige wegwerp handschoenen en stevige wegwerp overal CATIII 5-6 en afspoelbaar

schoeisel

De verwijdering van de toepassing kan ook door een erkend aannemer met attest eenvoudige handelingen. Deze aannemer werkt volgens de Codex welzijn op het werk boek VI titel 3 en zorgt dat de asbesttoepassing correct wordt afgevoerd.

Vraag steeds bewijsdocumenten aan uw aannemer van de asbestverwijdering (facturen, werkplannen, foto's, afleverbonnen, vrijgavemetingen...) met het oog op een correcte actualisatie van het asbestattest.

Raadpleeg ook het blad toelichtingen achteraan het attest en de site van OVAM betreffende asbest verwijdermethoden. ([ovam.vlaanderen.be/omgaan -met-asbest](http://ovam.vlaanderen.be/omgaan-met-asbest), of www.asbestinfo.be)

- Hermetische zone (erkend asbestverwijderaar)

Indien te wandplaten zouden verlijmd zijn:

Enkel door erkend asbest verwijderaar.

Bij verwijdering kan het asbesthoudend materiaal gemakkelijk verbrossen. Om te voorkomen dat asbestvezels zich verspreiden in de omgeving, is het noodzakelijk om een hermetische zone af te bakenen. Dit mag enkel worden uitgevoerd door een erkende asbest verwijderaar die werkt volgens de Codex welzijn op het werk, boek VI titel 3 asbest artikel VI.3-61 en bijlage VI.3-4.

Vraag steeds een attest en bewijsdocumenten aan uw erkend asbest verwijderaar (facturen, werkplannen, foto's, afleverbonnen, vrijgavemetingen...) met het oog op een correcte actualisatie van het asbestattest.

Bekijk ook de toelichting achteraan het asbestattest en de site van OVAM ([ovam.vlaanderen.be/omgaan -met-asbest](http://ovam.vlaanderen.be/omgaan-met-asbest) of www.asbestinfo.be) betreffende de methoden om asbest veilig te verwijderen

Terug te vinden op volgend plan

Zone 1: woning met aanbouw en garage

- Plan 1.1: niv 0

Detailinformatie

Risicobeoordeling

Eindbeoordeling materiaalrisico	Laag materiaalrisico en/of verlaagde kans op vezelvrijgave
---------------------------------	--

Berekening materiaalrisico

Gebondenheid	Categorie 1: hechtgebonden in oorsprong
Asbestsoort (vezeltype)	Alleen chrysotiel
Asbestconcentratie	Laag (< 50%)
Afschermingsgraad van het gehele materiaal	Geheel of deels (ook) vrij aan de binnenlucht
Toestand van het materiaal	Licht beschadigd, licht verweerd. Intact calciumsilicaatmateriaal of categorie III 'gebondenheid'

Monstername

#	Type	Referentie	Resultaat
12.1	Puntmonster	M3 wandplaten	Chrysotiel

Technische gegevens

Beschrijving	wandplaten bijkeuken, badkamer, CV lokaal en wc
Omgeving	Binnen
Primaire drager	Binnenwand
Asbestmateriaal	Dak- en gevelbekleding - Plaat
Bindmiddel van asbestmateriaal	Cement
Gebondenheid op basis van bindmiddel	Hecht
Hoeveelheid (oppervlakte - dikte - aantal)	• 85,00 m ² - 0,40 cm - 1 stuk
Totaal volume	0,34 m ³
Eenvoudig bereikbaar	Ja
Bevestigingswijze	• Genageld, geniet
Identificatiemethode	Een monstername door de asbestdeskundige met laboanalyse door een asbestlabo.
Destructieve handeling voor identificatie	Nee

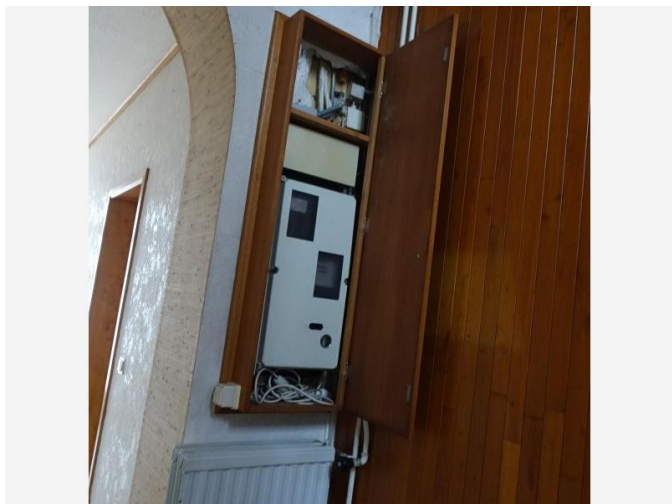

Overzichtsfoto

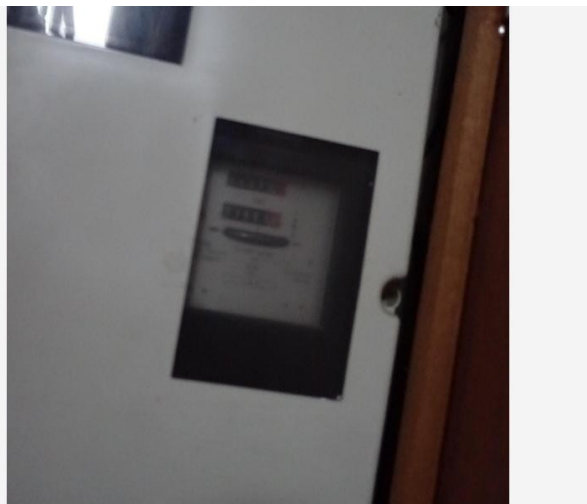

Detailfoto

Conclusie

Actie

Het asbestmateriaal valt onder de mijlpaal van 2040.

Hoe zorgt u voor een asbestveilige toestand?

Zorgvuldig beheren

Advies van de asbestdeskundige

Te nemen maatregelen

- Zorg voor een veilig beheer. Vermijd het beschadigen van het asbestmateriaal. Controleer de toestand jaarlijks op wijzigingen.
- Voer bijkomende staalname(s) uit.

Voorstel van verwijderingsmethode

- Eenvoudige handelingen: mag via doe-het-zelf of door werknemer(s) met opleidingsattest eenvoudige handelingen
Enkel door de netwerkbeheerder. Vraag steeds de werkbond en hou het document van vervanging bij, met het oog op een correcte actualisatie van uw attest.

Raadpleeg ook het blad toelichtingen achteraan het attest en de site van OVAM betreffende asbest verwijdermethoden. ([ovam.vlaanderen.be/omgaan -met-asbest](http://ovam.vlaanderen.be/omgaan-met-asbest), of www.asbestinfo.be)

Terug te vinden op volgend plan

Zone 1: woning met aanbouw en garage

- Plan 1.2: niv 0

Detailinformatie

Risicobeoordeling

Eindbeoordeling materiaalisico	Laag materiaalisico en/of verlaagde kans op vezelvrijgave
--------------------------------	---

Berekening materiaalisico

Gebondenheid	Categorie 1: hechtgebonden in oorsprong
Asbestsoort (vezeltype)	Crocidoliet aanwezig
Asbestconcentratie	Laag (< 50%)
Afschermingsgraad van het gehele materiaal	Geheel of deels (ook) vrij aan de binnenlucht
Toestand van het materiaal	Onbeschadigd, niet verweerd

Technische gegevens

Beschrijving	elektrische installatie netwerkbeheerder
Omgeving	Binnen
Primaire drager	Communicatie en elektrische infrastructuur en uitrusting
Asbestmateriaal	Plaat, paneel, tablet - Type Bakeliet
Bindmiddel van asbestmateriaal	Kunststof of -hars
Gebondenheid op basis van bindmiddel	Hecht
Hoeveelheid (oppervlakte - dikte - aantal)	• 0,30 m ² - 0,30 cm - 1 stuk
Totaal volume	< 0,001 m ³
Eenvoudig bereikbaar	Ja
Bevestigingswijze	• Geschroefd
Identificatiemethode	De asbestdeskundige beoordeelt het materiaal als asbestverdacht en dus asbesthoudend, en dit zonder monstername. Motivatie: De monstername brengt andere schade aan dan schade die inherent is aan de monstername.
Destructieve handeling voor identificatie	Nee



Overzichtsfoto



Detailfoto

Conclusie

Actie

Het asbestmateriaal valt onder de mijlpaal van 2040.

Hoe zorgt u voor een asbestveilige toestand?

Zorgvuldig beheren

Advies van de asbestdeskundige

Te nemen maatregelen

- Zorg voor een veilig beheer. Vermijd het beschadigen van het asbestmateriaal. Controleer de toestand jaarlijks op wijzigingen.

Voorstel van verwijderingsmethode

- Eenvoudige handelingen: mag via doe-het-zelf of door werknemer(s) met opleidingsattest eenvoudige handelingen
U laat dit best uitvoeren door een erkend aannemer met attest eenvoudige handelingen en niet in eigen beheer. (doe-het-zelf). Deze aannemer werkt volgens de Codex welzijn op het werk boek VI titel 3 en zorgt dat de asbesttoepassing correct wordt afgevoerd. Vraag steeds bewijsdocumenten aan uw aannemer van de asbestverwijdering (facturen, werkplannen, foto's, afleverbonnen, vrijgavemetingen...) met het oog op een correcte actualisatie van het asbestattest.

Indien u toch zelf de werken zou uitvoeren: Verwijder de toepassing in zijn geheel zonder beschadigen. Bevochtig (fixeermiddel in de handel te verkrijgen) de asbesttoepassing voor het starten en tijdens de verwijderwerkzaamheden, zodat de toepassing niet kan vergruizen en er asbestvezels vrijkomen. U dient stofvorming te vermijden. Bescherm u afdoende tijdens het verwijderen met minimaal volgende beschermingsmiddelen: FFP 3 mondk masker, stevige wegwerp handschoenen en stevige wegwerp overal CATIII 5-6 en afspoelbaar schoeisel. Raadpleeg zeker de voorwaarden die het uw gemeentelijke

afvalbeheerder hanteert voor de aanvoer van deze toepassing, voor u de werken start.

Raadpleeg ook het blad toelichtingen achteraan het attest en de site van OVAM betreffende asbest verwijdermethoden. ([ovam.vlaanderen.be/omgaan -met-asbest](http://ovam.vlaanderen.be/omgaan-met-asbest), of www.asbestinfo.be)

Terug te vinden op volgende plannen

Zone 1: woning met aanbouw en garage

- Plan 1.2: niv 0
- Plan 1.8: niv+1

Detailinformatie

Risicobeoordeling

Eindbeoordeling materiaalrisico	Laag materiaalrisico en/of verlaagde kans op vezelvrijgave
---------------------------------	--

Berekening materiaalrisico

Gebondenheid	Categorie 1: hechtgebonden in oorsprong
Asbestsoort (vezeltype)	Alleen chrysotiel
Asbestconcentratie	Laag (< 50%)
Afschermingsgraad van het gehele materiaal	Geheel of deels (ook) vrij aan de binnenlucht
Toestand van het materiaal	Licht beschadigd, licht verweerd. Intact calciumsilicaatmateriaal of categorie III 'gebondenheid'

Monstername

#	Type	Referentie	Resultaat
14.1	Puntmonster	M4 stopverf	Chrysotiel

Technische gegevens

Beschrijving	stopverf aluminium buitenschrijnwerk
Omgeving	Buiten
Primaire drager	Wandopening verticaal (raam, deur, ...)
Asbestmateriaal	In-situ afwerkingslagen - Pasta, stopverf, voegsel, stopsel, vulsel, mastiek, katten, ...
Bindmiddel van asbestmateriaal	Kitten, mastiek, pasta
Gebondenheid op basis van bindmiddel	Hecht
Hoeveelheid (gewicht - aantal)	<ul style="list-style-type: none">• 2,50 kg - 1 stuk
Totaal gewicht	2,50 kg
Eenvoudig bereikbaar	Ja
Bevestigingswijze	<ul style="list-style-type: none">• Verlijmd, ingegoten, versmeerd
Identificatiemethode	Een monstername door de asbestdeskundige met laboanalyse door een asbestlabo.
Destructieve handeling voor identificatie	Nee
Opmerking	geschatte hoeveelheid

Beperkingen

Fiche 15: schouw houtkachel woning en aanbouw woning

Beperking



Situeringfoto

Conclusie

Tijdelijke beperking

Reden: Het te onderzoeken materiaal situeert zich hoger dan 3,50 m te rekenen vanaf een veilige ondergrond

Uitleg van de asbestdeskundige: Schouw kan niet van binnenuit worden onderzocht. Lang buiten hoogte >3.5m

Terug te vinden op volgend plan

Zone 1: woning met aanbouw en garage

- Plan 1.14: schets dakbedekking

Adviezen



Situeringfoto



Detailfoto

Informatie over een materiaal dat de asbestdeskundige niet kan waarnemen of vaststellen

De gebruikte tegellijm kan asbesthoudend zijn. Voor het starten van renovatiewerken, deze toepassing aanvullend destructief laten onderzoeken.

Terug te vinden op volgend plan

Zone 1: woning met aanbouw en garage

- Plan 1.4: niv 0

Detailinformatie

Basis voor advies	Beoordeling op basis van expertise met een vaststelling door de asbestdeskundige.
-------------------	---

Geen asbest



Overzichtsfoto



Detailfoto

Conclusie

Geen asbest

Terug te vinden op volgend plan

Zone 2: landbouwgebouw

- Plan 2.2: schets landbouwgebouw

Detailinformatie

Monstername

#	Type	Referentie	Resultaat
17.1	Puntmonster	M12	Geen asbest

Technische gegevens

Beschrijving	stopverf ramen landbouwgebouw
Omgeving	Buiten
Primaire drager	Wandopening verticaal (raam, deur, ...)
Bindmiddel van materiaal	Kitten, mastiek, pasta
Gebondenheid op basis van bindmiddel	Hecht
Hoeveelheid (gewicht - aantal)	<ul style="list-style-type: none">• 1,50 kg - 1 stuk
Totaal gewicht	1,50 kg
Identificatiemethode	Een monstername door de asbestdeskundige met laboanalyse door een asbestlabo.
Destructieve handeling voor identificatie	Nee
Opmerking	geschatte hoeveelheid

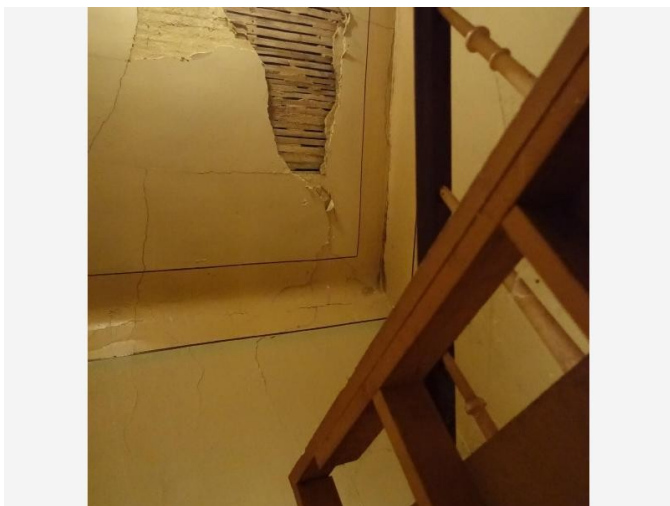

Overzichtsfoto

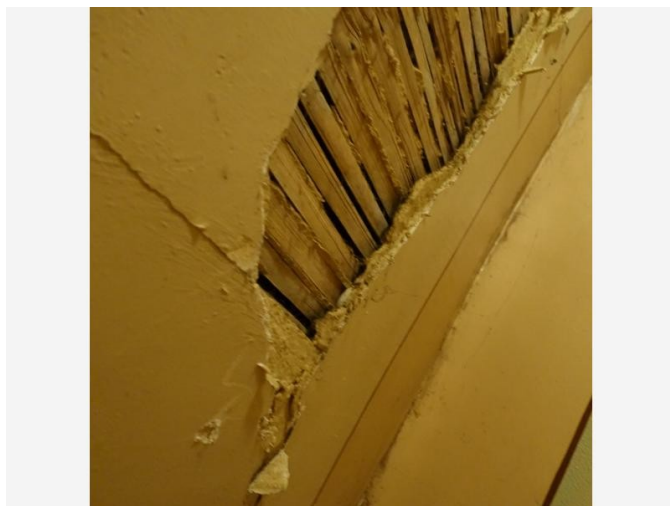

Detailfoto

Conclusie

Geen asbest

Terug te vinden op volgende plannen

Zone 1: woning met aanbouw en garage

- Plan 1.7: niv+1
- Plan 1.10: niv+2

Detailinformatie

Monstername

#	Type	Referentie	Resultaat
18.1	Mengmonster	M2 plafondpleister	Geen asbest

Technische gegevens

Beschrijving	plafondpleister
Omgeving	Binnen
Primaire drager	Plafond
Bindmiddel van materiaal	Gips - kalk
Gebondenheid op basis van bindmiddel	Niet-hechtgebonden
Hoeveelheid (oppervlakte - dikte - aantal)	• 75,00 m ² - 1,00 cm - 1 stuk
Totaal volume	0,75 m ³
Identificatiemethode	Een monstername door de asbestdeskundige met laboanalyse door een asbestlabo.
Destructieve handeling voor identificatie	Nee
Opmerking	Enkel de aangeduide delen op het plan zijn afgewerkt in pleisterwerk. Overige delen zijn afgewerkt in hout of kunststof en de onderliggende lagen konden niet worden vastgesteld tijdens het bezoek.



Overzichtsfoto



Detailfoto

Conclusie

Geen asbest

Terug te vinden op volgend plan

Zone 2: landbouwgebouw

- Plan 2.1: schets landbouwgebouw

Detailinformatie

Monstername

#	Type	Referentie	Resultaat
19.1	Mengmonster	M10 pleister	Geen asbest

Technische gegevens

Beschrijving	cementering landbouwgebouw
Omgeving	Binnen
Primaire drager	Binnenwand
Bindmiddel van materiaal	Cement
Gebondenheid op basis van bindmiddel	Hecht
Hoeveelheid (gewicht - aantal)	<ul style="list-style-type: none">• 500,00 kg - 1 stuk
Totaal gewicht	500,00 kg
Identificatiemethode	Een monstername door de asbestdeskundige met laboanalyse door een asbestlabo.
Destructieve handeling voor identificatie	Nee
Opmerking	geschatte hoeveelheid mengmonster in remise, sorteerruimte en stal



Overzichtsfoto



Detailfoto

Conclusie

Geen asbest

Terug te vinden op volgende plannen

Zone 1: woning met aanbouw en garage

- Plan 1.1: niv 0
- Plan 1.6: niv+1

Detailinformatie

Monstername

#	Type	Referentie	Resultaat
20.1	Mengmonster	M1 wandpleister	Geen asbest

Technische gegevens

Beschrijving	wandpleister
Omgeving	Binnen
Primaire drager	Binnenwand
Bindmiddel van materiaal	Gips - kalk
Gebondenheid op basis van bindmiddel	Niet-hechtgebonden
Hoeveelheid (oppervlakte - dikte - aantal)	• 160,00 m ² - 1,00 cm - 1 stuk
Totaal volume	1,60 m ³
Identificatiemethode	Een monstername door de asbestdeskundige met laboanalyse door een asbestlabo.
Destructieve handeling voor identificatie	Nee
Opmerking	CV lokaal niet bepleisterd (wand en plafond)

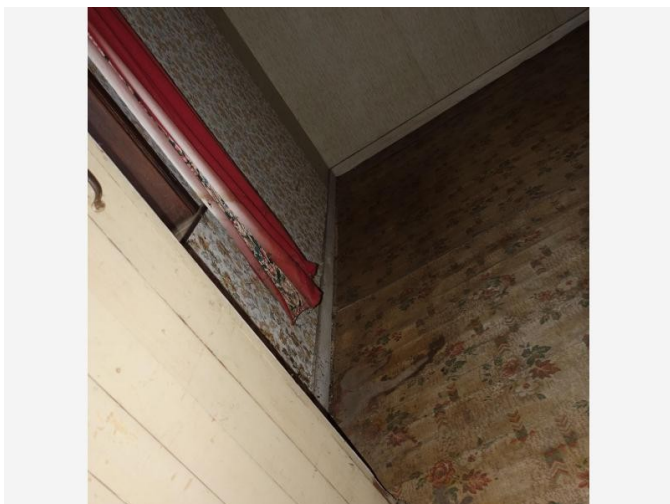

Overzichtsfoto



Detailfoto

Conclusie

Geen asbest

Terug te vinden op volgend plan

Zone 1: woning met aanbouw en garage

- Plan 1.10: niv+2

Detailinformatie

Monstername

#	Type	Referentie	Resultaat
21.1	Puntmonster	M6 vloerzeil	Geen asbest

Technische gegevens

Beschrijving	vloerzeil zolderkamer
Omgeving	Binnen
Primaire drager	Vloer
Bindmiddel van materiaal	Kunststof of -hars
Gebondenheid op basis van bindmiddel	Hecht
Hoeveelheid (oppervlakte - aantal)	• 10,00 m ² - 1 stuk
Totale oppervlakte	10,00 m ²
Identificatiemethode	Een monstername door de asbestdeskundige met laboanalyse door een asbestlabo.
Destructieve handeling voor identificatie	Nee

Fiche 22: kachelkoord haard

Geen asbest



Overzichtsfoto



Detailfoto

Conclusie

Geen asbest

Terug te vinden op volgend plan

Zone 1: woning met aanbouw en garage

- Plan 1.2: niv 0

Detailinformatie

Monstername

#	Type	Referentie	Resultaat
22.1	Puntmonster	M7 koord	Geen asbest

Technische gegevens

Beschrijving	kachelkoord haard
Omgeving	Binnen
Primaire drager	Ruimteverwarming
Bindmiddel van materiaal	Weinig of geen bindmiddel (textiel, bevolking, ...)
Gebondenheid op basis van bindmiddel	Niet-hechtgebonden
Hoeveelheid (lengte - omtrek - aantal)	• 2,50 m - 1,50 cm - 1 stuk
Totale oppervlakte	0,038 m ²
Identificatiemethode	Een monstername door de asbestdeskundige met laboanalyse door een asbestlabo.
Destructieve handeling voor identificatie	Nee

Afdruipzones/afvloeizones



Afdruipzone/afvloeizone



Bron

Conclusie

Toelichting

Afspoelend regenwater kan asbestdeeltjes van verweerde asbestcementen dak- of gevelbekleding meenemen naar de bodem. De asbestdeeltjes in de bodem vormen een laag risico: bodempartikels houden de asbestdeeltjes voldoende vast om gezondheidsrisico's te vermijden. Door deze asbesthoudende bodemzone zorgvuldig te beheren, vermijdt u gezondheidsrisico's.

Advies van de asbestdeskundige

Te nemen maatregelen

- Om het afspoelen van asbestdeeltjes te stoppen, is het verstandig om de verwijdering van de dak- of gevelbekleding in te plannen en in afwachting hiervan een dakgoot te plaatsen om het regenwater af te voeren naar de riolering.
- Vermijd dat kinderen spelen in de bodemzone door bijvoorbeeld dichte begroeiing aan te brengen.
- Voorzie een looprooster over de bodemzone om te vermijden dat gronddeeltjes aan de schoenen blijven kleven.
- herstel en hang een dakgoot met afvoerbuis aangesloten op de riolering

Voorstel van verwijderingsmethode

De uitgraving van een afdruipzone gebeurt volgens de methodiek "eenvoudige handelingen". Vermijd daarbij vermenging met andere bodem en laat de uitgegraven asbesthoudende grond afvoeren naar een daartoe vergunde stortplaats. Voor de uitgraving wordt een richtdiepte van 30 cm gehanteerd.

Terug te vinden op volgend plan

Zone 3: Overig gebied

- Plan 3.2: Afdruipzones/afvloeizones

Detailinformatie

Technische gegevens

Beschrijving	golfplaten daken landbouwgebouw
Bron van de asbestdeeltjes	Bron is nog aanwezig
Type	Afdruipzone dak; Afvloeizone hemelwaterafvoerkanaal
Afmetingen (lengte - breedte - diepte)	<ul style="list-style-type: none">12,00 m - 50,00 m - 0,30 m
Geraamd volume	180,00 m ³
Opmerking	Dakgoot voorzijde en achterzijde niet voorzien van een afvoerbuis aangesloten op de riolering. Achterzijde van de het gebouw heeft geen dakgoot.



Afdruipzone/afvloeizone



Bron

Conclusie

Toelichting

Afspoelend regenwater kan asbestdeeltjes van verweerde asbestcementen dak- of gevelbekleding meenemen naar de bodem. De asbestdeeltjes in de bodem vormen een laag risico: bodempartikels houden de asbestdeeltjes voldoende vast om gezondheidsrisico's te vermijden. Door deze asbesthoudende bodemzone zorgvuldig te beheren, vermijdt u gezondheidsrisico's.

Advies van de asbestdeskundige

Te nemen maatregelen

- Om het afspoelen van asbestdeeltjes te stoppen, is het verstandig om de verwijdering van de dak- of gevelbekleding in te plannen en in afwachting hiervan een dakgoot te plaatsen om het regenwater af te voeren naar de riolering.
- Vermijd dat kinderen spelen in de bodemzone door bijvoorbeeld dichte begroeiing aan te brengen.
- Voorzie een looprooster over de bodemzone om te vermijden dat gronddeeltjes aan de schoenen blijven kleven.
- herstel de goot en sluit ze aan op de riolering

Voorstel van verwijderingsmethode

De uitgraving van een afdruipzone gebeurt volgens de methodiek "eenvoudige handelingen". Vermijd daarbij vermenging met andere bodem en laat de uitgegraven asbesthoudende grond afvoeren naar een daartoe vergunde stortplaats. Voor de uitgraving wordt een richtdiepte van 30 cm gehanteerd.

Terug te vinden op volgend plan

Zone 3: Overig gebied

- Plan 3.2: Afdruiptzones/afvloeizones

Detailinformatie

Technische gegevens

Beschrijving	goot wandleien woning
Bron van de asbestdeeltjes	Bron is nog aanwezig
Type	Afvloeizone hemelwaterafvoerkanaal
Afmetingen (lengte - breedte - diepte)	• 9,00 m - 50,00 m - 0,30 m
Geraamd volume	135,00 m ³
Opmerking	de goot is los gekomen en het hemelwater stroomt af



Afdruipzone/afvloeizone



Bron

Conclusie

Toelichting

Afspoelend regenwater kan asbestdeeltjes van verweerde asbestcementen dak- of gevelbekleding meenemen naar de bodem. De asbestdeeltjes in de bodem vormen een laag risico: bodempartikels houden de asbestdeeltjes voldoende vast om gezondheidsrisico's te vermijden. Door deze asbesthoudende bodemzone zorgvuldig te beheren, vermijdt u gezondheidsrisico's.

Advies van de asbestdeskundige

Te nemen maatregelen

- Om het afspoelen van asbestdeeltjes te stoppen, is het verstandig om de verwijdering van de dak- of gevelbekleding in te plannen en in afwachting hiervan een dakgoot te plaatsen om het regenwater af te voeren naar de riolering.
- Vermijd dat kinderen spelen in de bodemzone door bijvoorbeeld dichte begroeiing aan te brengen.
- Voorzie een looprooster over de bodemzone om te vermijden dat gronddeeltjes aan de schoenen blijven kleven.
- herstel de dakgoot en sluit ze aan op de riolering

Voorstel van verwijderingsmethode

De uitgraving van een afdruipzone gebeurt volgens de methodiek "eenvoudige handelingen". Vermijd daarbij vermenging met andere bodem en laat de uitgegraven asbesthoudende grond afvoeren naar een daartoe vergunde stortplaats. Voor de uitgraving wordt een richtdiepte van 30 cm gehanteerd.

Terug te vinden op volgend plan

Zone 3: Overig gebied

- Plan 3.2: Afdruipzones/afvloeizones

Detailinformatie

Technische gegevens

Beschrijving	golfplaten dak garage woning
Bron van de asbestdeeltjes	Bron is nog aanwezig
Type	Afdruipzone dak; Afvloeizone hemelwaterafvoerkanaal
Afmetingen (lengte - breedte - diepte)	• 2,00 m - 50,00 m - 0,30 m
Geraamd volume	30,00 m ³
Opmerking	De dakgoot is maar voor de helft aanwezig

Overige ruimtes en materialen

Overige niet-asbestverdachte ruimtes en materialen

De asbestdeskundige moet tijdens de inspectie bepaalde ruimtes en materialen die vaak asbest bevatten altijd controleren. Hieronder vindt u een opsomming van de aangetroffen niet-asbestverdachte ruimtes en materialen.

Beschrijving	Notitie	Terug te vinden op plannen
Fiche 26: dak stalletje landbouwgebouw	Dak uitgevoerd in metaal op houten liggers	Plan 2.4: schets dakbedekking landbouw
Fiche 27: rookgaskanaal CV	Het rookgaskanaal van de CV is uitgevoerd in inox.	Plan 1.14: schets dakbedekking
Fiche 28: pannendaken	Daken uitgevoerd in pannen	Plan 1.14: schets dakbedekking Plan 2.5: schets dakbedekking landbouw
Fiche 29: materialen aan CV ketel	De CV ketel dateert van 2013 en alle elementen werden vernieuwd	Plan 1.5: niv 0
Fiche 30: dak veranda	Het dak van de veranda bestaat uit polycarbon op aluminium liggers en rubber dichtingen	Plan 1.16: schets dakbedekking

Fiche 26: dak stalletje landbouwgebouw



Situeringfoto



Detailfoto

Fiche 27: rookgaskanaal CV



Situeringfoto

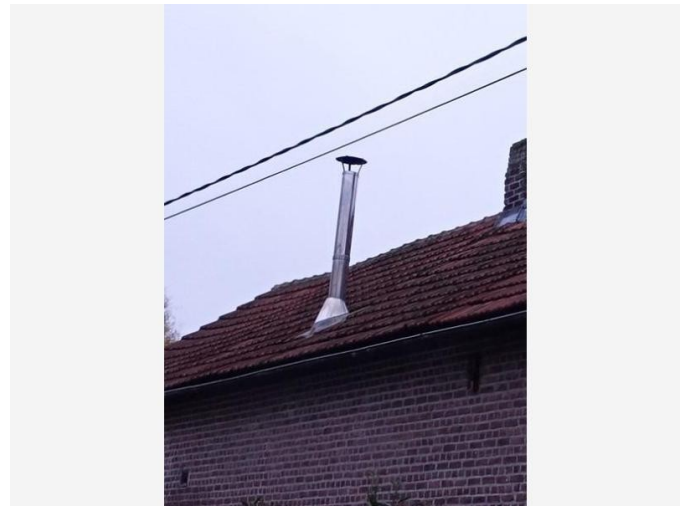

Detailfoto

Fiche 28: pannendaken



Situeringfoto



Detailfoto

Fiche 29: materialen aan CV ketel



Situeringfoto

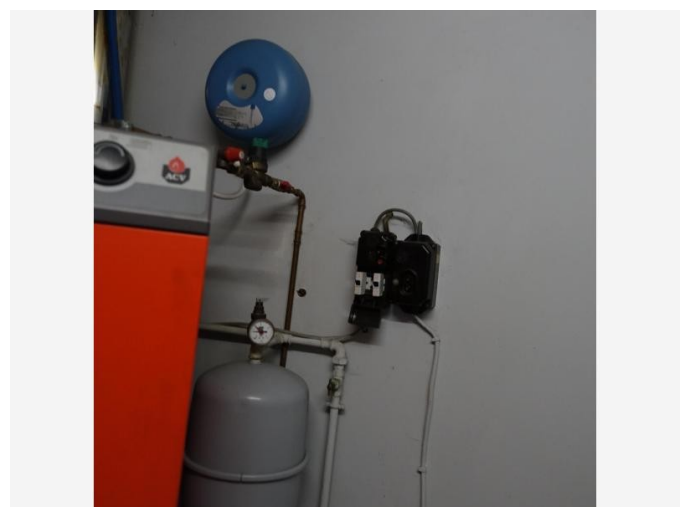

Detailfoto

Fiche 30: dak veranda



Situeringfoto



Detailfoto

Niet aanwezige ruimtes en materialen

De asbestdeskundige moet tijdens de inspectie bepaalde ruimtes en materialen die vaak asbest bevatten altijd controleren. Hieronder vindt u een opsomming van de niet aanwezige ruimtes en materialen.

Beschrijving	Notitie	Terug te vinden op plannen
Fiche 31: onderdak pannendaken	de pannendaken hebben geen onderdak, woning afgewerkt met isolatiemateriaal gecontroleerd op zolders	Plan 1.15: schets dakbedekking Plan 2.6: schets dakbedekking landbouw
Fiche 32: leidingisolatie	-	-
Fiche 33: liftinfrastructuur	-	-

Fiche 31: onderdak pannendaken

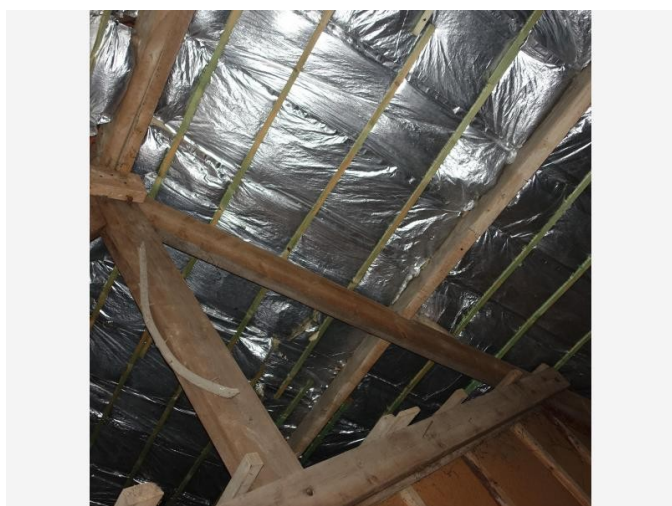

Situeringfoto

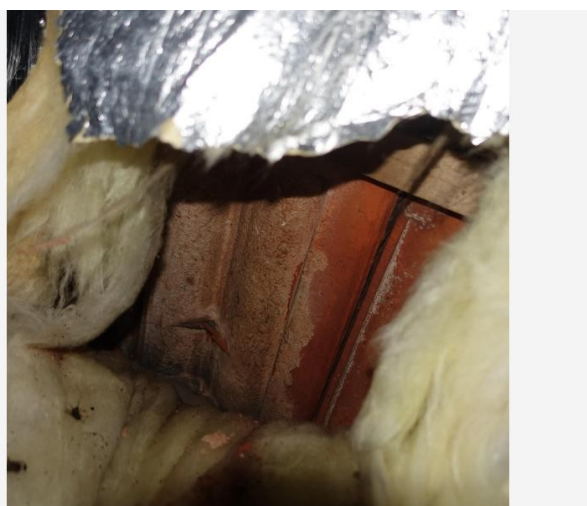

Detailfoto

Waarom is dit asbestattest belangrijk voor u?

Het is algemeen bekend dat het inademen van asbestvezels gevaarlijk is voor de gezondheid. Daarom is het belangrijk dat u weet waar zich asbest bevindt en welke maatregelen u kan nemen om gezondheidsrisico's te vermijden. Zo maakt u uw woning of gebouw asbestveilig en behoudt u de waarde. De eerste stap hebt u daarvoor al gezet met dit asbestattest.

De gebruikte begrippen in dit hoofdstuk worden achteraan in de begrippenlijst uitgelegd.

Wat is asbest?

Asbest is een schadelijke stof die in meer dan 3.500 materialen verwerkt is. In de vorige eeuw was asbest populair vanwege de vele nuttige toepassingen, maar ondertussen kennen we de grote gezondheidsrisico's. Vaak weten we niet dat asbest ook in onze eigen woning of onze gebouwen verborgen zit. Asbest is in België verboden sinds 2001. Er is een grote kans dat asbest aanwezig is in gebouwen die gebouwd zijn voor 2001.

Wanneer asbestvezels vrijkomen in de lucht kunnen ze ingeademd worden en gezondheidsrisico's veroorzaken. Men wordt niet onmiddellijk ziek, dit gebeurt pas 20 tot 40 jaar na de blootstelling. Vooral een regelmatige blootstelling of een blootstelling aan een hoge concentratie zijn risicovol. Kinderen en jongeren zijn extra kwetsbaar. Sommige mensen schatten de risico's voor zichzelf te laag in. Toch krijgen jaarlijks nog veel mensen de diagnose van een asbestziekte. Meestal is die niet te genezen.

Hoe interpreteert u het asbestattest?

Asbest kan zich ook bevinden op niet-geïnspecteerde plaatsen

Een standaard asbestattest is opgemaakt door een asbestdeskundige volgens de richtlijnen van het Inspectieprotocol dat de verplichte inspanningen beschrijft. Een asbestdeskundige voert standaard een visuele inspectie uit van de constructies en objecten op de locatie. Hij tilt losse elementen op om erachter of eronder te inspecteren. Hij neemt ook monsters voor labo-analyses en raadpleegt bewijsdocumenten. **De volgende zaken zijn niet standaard voorzien:**

- De asbestdeskundige inspecteert **geen verborgen asbest** waarvoor hij objecten moet demonteren, beschadigen of openbreken. Wenst de eigenaar ook ingesloten asbest te laten inspecteren dan kan hij de asbestdeskundige vragen om een aanvullend (destructief) onderzoek te doen, bijvoorbeeld voorafgaand aan werken of sloop.
- De asbestdeskundige inspecteert **geen ondergrondse objecten** en geen asbest vermengd in bodem, steenslag of puin. Wat zichtbaar is aan de oppervlakte (opliggend) kan hij wel inspecteren.
- De asbestdeskundigen inspecteert ook **geen roerende objecten** zoals voertuigen, losse meubels en gereedschap. Wenst de eigenaar ook roerende objecten te laten inspecteren dan kan hij de asbestdeskundige vragen om dit aanvullend mee te inspecteren.
- De asbestdeskundige inspecteert **geen** delen die voor hem **ontoegankelijk en onveilig zijn**. Wanneer hij een deel niet heeft kunnen beoordelen, wordt dat aangeduid in het attest als een beperking. Constructies met een bouwjaar 2001 of recenter moeten niet geïnspecteerd worden. In het attest duidt de asbestdeskundige ze aan als een uitsluiting.
- De asbestdeskundige inspecteert **geen** constructies- en terreindelen waartoe de eigenaar geen opdracht gaf omdat ze **buiten de eigendomsgrenzen** liggen of **geen onderdeel** vormden van een **verkoop**.

Bevatten alle asbestverdachte materialen asbest?

Op basis van ervaring en expertise kan een asbestdeskundige zonder monsters te nemen oordelen of een materiaal mogelijk asbest kan bevatten. Voor sommige materialen is dit nooit mogelijk en moet hij een monster nemen voor een labo-analyse. Een asbestverdacht materiaal wordt als asbesthoudend beschouwd, tenzij de asbestdeskundige over een laboanalyse beschikt die aantoont dat het geen asbest bevat.

Hoe interpreteert u de risicobeoordeling?

De mogelijke categorieën zijn:

- Categorie 1: materiaal met een hoog risico en/of met een hoge kans op vezelvrijgave
- Categorie 2: materiaal met een verhoogd risico en/of een verhoogde kans op vezelvrijgave
- Categorie 3: materiaal met een laag risico en/of lage kans op vezelvrijgave
- Categorie 4: materiaal met een zeer laag risico en/of zeer lage kans op vezelvrijgave

Het soort asbest, de concentratie ervan in het materiaal, de toestand van het bindmiddel, de mate van afdekking en de aanwezigheid in binnen- of buitenlucht zijn factoren die het risico bepalen. Het vrijkomen van asbestvezels in een binnenruimte is risicovoller dan in de buitenlucht. In de buitenlucht gaan asbestvezels sneller verwaaien of verdunnen. In binnenruimtes is dit niet het geval en kunnen de concentraties hoog oplopen. Dit verhoogt het risico op het inademen van asbestvezels.

Voor materialen uit categorie 1 of 2 moet u maatregelen nemen om een asbestveilige toestand te verkrijgen: (dringend) wegnemen of een (dringende) maatregel nemen om het risico naar (zeer) laag te brengen. Voor materialen uit categorie 3 en 4 is dit niet nodig. U beheert ze zorgvuldig om de asbestveilige toestand te behouden.

Wat betekenen de mijlpalen 2032, 2034 en 2040?

Tegen 2032 moet elke eigenaar van een gebouw ouder dan 2001 over een asbestattest beschikken. Voor de gemene delen in gebouwen in mede-eigendom (VME) moet dit al tegen 2027. Tegen 2034 wil de Vlaamse Regering reeds het meest risicovolle asbest weg hebben. Dit gaat over de eenvoudig bereikbare, niet-hechtgebonden asbestmaterialen en asbestcementen dak- en gevelbekleding en rookgas- en hemelwaterafvoerkanalen aan de buitenkant van de gebouwen. Tegen 2040 wil de Vlaamse regering dan de overige asbestmaterialen in slechte staat weg hebben en de asbestmaterialen in goede staat in veilig beheer.

De detailinformatie per asbestmateriaal in het asbestattest vermeldt of die onder de mijlpaal 2034 of 2040 valt.

Wat moet u nu doen?

Het voorblad van dit asbestattest vermeldt of uw eigendom asbestveilig is of niet en welke acties nodig zijn om een asbestveilige toestand te verkrijgen of behouden.

Conclusie asbestveilig, maar niet asbestvrij

Goed nieuws. Uw eigendom voldoet reeds aan de doelstelling van de Vlaamse Regering om asbestveilig te zijn. Asbestveilig betekent niet asbestvrij, er kunnen nog asbestmaterialen met een laag risico aanwezig zijn die u zorgvuldig moet beheeren om de asbestveilige toestand te behouden. Hoe u zorgvuldig beheert, leest u in het volgende hoofdstuk.

Er kunnen ook niet-geïnspecteerde asbestmaterialen verborgen aanwezig zijn, bijvoorbeeld ingesloten in wanden, vloeren of onder de grond. Die kan een asbestdeskundige enkel met een aanvullend onderzoek opsporen. Daarom is het verstandig om dit aanvullend onderzoek voorafgaand aan (renovatie)werken te laten uitvoeren. Daarbij gaat de asbestdeskundige voor de werkzone ook verborgen asbest opsporen door objecten te demonteren, te doorboren of open te breken. Voert een aannemer met werknemers de werken uit dan is dit voor hem sowieso een verplichting als werkgever.

Conclusie niet-asbestveilig. Wat nu?

Geen paniek, op het voorblad van dit asbestattest vindt u de acties die u kan ondernemen om de risico's weg te nemen en een asbestveilige toestand te verkrijgen. Meer informatie per asbestbron vindt u terug in de detailinformatie per asbestmateriaal verder in het asbestattest.

De te nemen maatregelen zijn niet altijd duur of moeilijk. Indien de geraamde verwijderingskost wel hoog is, kan u voor een asbestmateriaal dat visueel als asbestverdacht werd aangeduid, overwegen om een **bevestigende labo-analyse** te laten uitvoeren.

Heeft u al de acties uitgevoerd zodat de toestand asbestveilig wordt? Dan laat u uw asbestattest binnen één jaar vernieuwen zodat een asbestdeskundige de asbestveilige toestand kan rapporteren in het vernieuwde asbestattest.

Asbest beheren en verwijderen

Asbest zorgvuldig (veilig) beheren

Indien er asbestmaterialen aanwezig zijn in of rondom het gebouw, zorg er dan voor dat deze geen risico vormen voor de gezondheid van mensen of het leefmilieu. Asbest met een (zeer) laag risico hoeft u niet te verwijderen. Bewaak dat het risico laag blijft door ervoor te zorgen dat de toestand niet wijzigt. De toestand kan wijzigen door beschadigingen of veroudering waardoor het asbestmateriaal brozer wordt en asbestvezels kan loslaten.

Beschadiging kan u vermijden door het asbestmateriaal af te schermen van een mogelijk contact. Een bedekkende verflaag kan bijvoorbeeld asbestmaterialen zoals pleisterwerk beschermen. Wijzigt de toestand waardoor het risico verhoogt? Dan verwijdert u het asbestmateriaal of neemt u een maatregel om het risico te verlagen als verwijderen niet mogelijk is.

Insluiten mag enkel om asbestmaterialen met een laag risico zorgvuldig te beheren of om in afwachting van verwijdering het risico van asbestmaterialen met een verhoogd of hoog risico te verlagen. Als u een asbestmateriaal insluit, zorgt u ervoor dat het later nog altijd makkelijk weg te nemen is en niet verkleefd is aan andere materialen. Als u asbest insluit, moet u dit steeds melden aan de asbestdeskundige die uw asbestattest opmaakt.

Asbest dat bij werken eenvoudige bereikbaar wordt, moet u verwijderen. Opnieuw insluiten mag niet.

Asbest verwijderen

De wetgeving beschrijft drie verwijderingsmethodes. In het asbestattest rapporteert de asbestdeskundige elk asbestmateriaal in een fiche met daarin op het einde een advies over wie het mag verwijderen en welke methode er moet worden toegepast. Bepaalde asbestmaterialen mag u zelf via eenvoudige handelingen verwijderen of laten verwijderen door een aannemer met werknemers met opleidingsattest "eenvoudige handelingen". Een erkend asbestverwijderaar mag alle verwijderingsmethodes uitvoeren. Er bestaat geen lijst van aannemers "eenvoudige handelingen", vraag uw aannemer daarom naar de opleidingsattesten. Een lijst van erkend asbestverwijderaars vindt u op www.asbestinfo.be > Asbest verwijderen.

Mag en wil u **zelf verwijderen**? Zorg er dan voor dat:

- u zich vooraf goed informeert op www.asbestinfo.be > Asbest verwijderen;
- u zich beschermt met een FFP3-mondmasker, wegwerpovertal en -handschoenen en afspoelbaar schoeisel;
- er geen minderjarigen of derden aanwezig zijn;
- u beschikt over PE-folie en zakken om loskomende deeltjes en afval op te vangen en te verpakken;
- u beschikt over een vernevelaar (water) of fixeermiddel om het asbestmateriaal eerst te fixeren;
- u weet hoe u het asbestmateriaal veilig kan demonteren zonder stof of breuken;

- u beschikt over natte doeken om eventuele resten en stof weg te nemen.

Laat u de werken uitvoeren door een **aannemer**? Dan is die als werkgever verantwoordelijk om de juiste verwijdermethodiek te bepalen aan de hand van een werkplan. Hij oordeelt of zijn werknemers met opleidingsattest “eenvoudige handelingen” de verwijdering mogen uitvoeren of dat hij moet beschikken over de erkenning als asbestverwijderaar. Bezorg de aannemer steeds vooraf een kopie van dit asbestattest. Hij moet oordelen of nog aanvullend onderzoek (destructieve handelingen) nodig is om ingesloten asbest op te sporen. Soms kan het nodig zijn om bijkomend monsters te laten nemen, bijvoorbeeld bij pleisterwerk om preciezer niet-asbesthoudende van asbesthoudende zones te onderscheiden. Ook voor asbestmaterialen die visueel werden geïdentificeerd, kan het aangewezen zijn een bevestigende labo-analyse te laten uitvoeren indien de geraamde verwijderingskost hoog is.

Het is altijd verstandig meerdere en gedetailleerde offertes te vragen. Vergelijk ze goed en kijk na of de aannemer voldoet om de asbestverwijdering te mogen uitvoeren en welke maatregelen hij voorziet om veilig te werken. Dit staat beschreven in het werkplan dat de aannemer altijd bij de verplichte werfmelding moet toevoegen. Vraag de aannemer naar een kopie hiervan. Goedkoop is vaak duurkoop: een onzorgvuldige asbestverwijdering veroorzaakt gezondheidsrisico's en mogelijk extra kosten voor het opruimen van de asbestresten.

Hou zeker een kopie bij van de facturen, het werkplan en andere bewijsdocumenten zoals foto's. Zo kan u altijd aantonen dat asbestverwijdering correct werd uitgevoerd.

Werkt u samen met een architect? Bezorg hem dan zeker ook vooraf een kopie van uw asbestattest.

Kostprijsraming en ondersteuning asbestverwijdering

Zoals hierboven beschreven, mag u bepaalde asbestmaterialen zelf verwijderen of kan u een aannemer of erkend asbestverwijderaar inschakelen. In beide gevallen kan u mogelijk beroep doen op ondersteuning zoals premies of voordelige ophaling van asbestafval aan huis. Op de website van de OVAM www.asbestinfo.be vindt u meer informatie en een gratis tool om de kostprijs te ramen voor de verwijdering van een asbestmateriaal.

Asbestafval

Asbestmaterialen hergebruiken mag niet. Het aantreffen van ongebruikte of gedemonteerde asbestmaterialen of achtergelaten asbestresten rapporteert de asbestdeskundige daarom in regel als asbestafval. Asbestafval moet u altijd tijdig wegnemen. Het achterlaten of opslaan is verboden tenzij u daarvoor over een vergunning beschikt. Kleine hoeveelheden asbestcementafval kan u verpakt afleveren op uw recyclagepark. Een grotere hoeveelheid asbestcementafval kan u laten ophalen aan huis of door uw aannemer laten afvoeren.

Indien eenvoudig bereikbaar asbestafval aanwezig is, moet u dit wegnemen om een asbestveilige toestand te verkrijgen. Is het niet eenvoudig bereikbaar, dan moet u maatregelen nemen zodat het geen risico kan vormen voor de mensen of het leefmilieu.

Onroerend erfgoed

Op de databank van het agentschap Onroerend Erfgoed geo.onroenderfgoed.be kan u nakijken of uw gebouw een beschermd onroerend erfgoed is.

Het beschermingsbesluit verduidelijkt wat er precies beschermd is: bv. het geheel van de constructie en omgeving, enkel de constructie, enkel delen van de constructie of cultuurgooden. Het besluit vermeldt ook welke vorm van bescherming van toepassing is: monument, cultuurhistorisch landschap, stads- en dorpsgezicht of archeologische site.

Voorliggend asbestattest geeft u advies over hoe om te gaan met asbesthoudend materiaal. Indien het asbesthoudend materiaal ook een beschermd statuut heeft, kan u advies vragen aan het agentschap Onroerend Erfgoed. Zo vermijdt u dat u de erfgoedwaarde van het beschermd onroerend erfgoed aantast. Ook komt u zo te

weten of er een melding of toelating nodig is om het asbesthoudende beschermde materiaal te mogen verwijderen.

Het agentschap is bereikbaar via:

- telefoon: 02 553 16 50
- e-mail: info@onroerendergoed.be
- website: <https://www.onroerendergoed.be/contact>

Wanneer mijn asbestattest laten vernieuwen?

Geldigheidsduur

Doorheen de tijd kan de situatie in of rondom een gebouw wijzigen. Ook de toestand en het risico van aanwezige asbestmaterialen kan veranderen. Daarom vermeldt het voorblad van uw asbestattest een datum tot wanneer het geldig is. Daarna kan u het niet meer gebruiken bij een verkoop en moet u het laten vernieuwen door een asbestdeskundige. Die komt opnieuw ter plaatse om de toestand te controleren en indien nodig wijzigingen te rapporteren voor het nieuwe asbestattest. Enkel bij een verkoop mag de geldigheidstermijn niet verstreken zijn. Om te voldoen aan de mijlpaal 2032 maakt dat niet uit. De vernieuwing van een asbestattest zal in regel minder kosten dan de eerste opmaak van een volledig asbestattest.

In het geval de asbestdeskundige geen asbest heeft aangetroffen, vermeldt het asbestattest (afgeleverd vanaf datum 8 april 2024) voor de geldigheidsduur “onbeperkt (tenzij de toestand wijzigt)”. Er kunnen wel nog niet-geïnspecteerde asbestmaterialen verborgen in wanden of vloeren aanwezig zijn. Daarom laat u voorafgaand aan werken best een aanvullend onderzoek uitvoeren.

Gewijzigde toestand

Ongeacht de (onbeperkte) geldigheidsduur van uw asbestattest moet u als eigenaar uw asbestattest toch binnen een termijn van één jaar laten vernieuwen als er sprake is van een gewijzigde toestand. Dit is het geval als:

- er nieuwe asbestmaterialen zijn aangetroffen (die niet weggenomen worden);
- de acties, vermeld op het voorblad, werden uitgevoerd waardoor de toestand van niet-asbestveilig naar asbestveilig wijzigt;
- de toestand van de asbestmaterialen zichtbaar gewijzigd is door een calamiteit of een incident.

Contacteer een asbestdeskundige om uw asbestattest te laten vernieuwen. U vindt de lijst op www.asbestinfo.be.

Meer weten?

De Vlaamse overheid bundelt alle informatie rond asbest en haar beleid op de website www.asbestinfo.be. U vindt er de meest actuele informatie over hoe u moet omgaan met asbest en welke ondersteuning er bestaat. Zo kan u steeds goed geïnformeerd aan de slag met uw asbestattest.

Begrippenlijst

Begrip	Toelichting
Asbestmateriaal	<p>Verzamelbegrip voor de aangetroffen asbestverdachte materialen en asbestverdachte afvalstoffen die deel uitmaken van een constructie en een impact hebben op de asbestveiligheid.</p> <p>Asbestverdacht betekent dat de asbestdeskundige op basis van wat hij visueel en auditief vaststelt, oordeelt dat het vermoedelijk asbest bevat. Een asbestverdacht(e) materiaal of afvalstof beschouwen we als asbesthoudend tenzij een laboanalyse aantoont dat het niet-asbesthoudend is.</p>
Hechtgebonden asbestmateriaal	Asbestmaterialen die in oorsprong hoofdzakelijk uit een bindmiddel bestaan dat de asbestvezels stevig bindt: cement, bitumen, mastiek, kunststof of lijm.
Niet-hechtgebonden asbestmateriaal	Alle andere asbestmaterialen. Ze bevatten in oorsprong nauwelijks bindmiddel of bestaan uit een bindmiddel dat de asbestvezels nauwelijks bindt. Voorbeelden hiervan zijn leidingisolatie, pleisterwerk, Pical-platen, koorden, ...
Aanvullend onderzoek met destructieve handelingen	Bij een aanvullend onderzoek met destructieve handelingen gaat een asbestdeskundige materialen demonteren en beschadigen om onderliggende of ingesloten asbestverdachte materialen te inspecteren. Dit is nodig voor de start van werken zoals sloop- en renovatie of voor herstellings- of onderhoudswerken. Standaard voert de asbestdeskundige een niet-destructief onderzoek uit. Als opdrachtgever kan u een aanvullend onderzoek met destructieve handelingen aanvragen via de opdrachtovereenkomst.
Inspectieprotocol	Het inspectieprotocol is de wettelijke procedure die een asbestdeskundige moet volgen om een correcte asbestinventarisatie uit te voeren voor het opmaken van een standaard asbestattest. Het legt vast welke handelingen minimaal nodig zijn (standaard verplichtingen) en hoe die uitgevoerd moeten worden.
Risicobeheersmaatregel	Een maatregel die het risico dat uitgaat van een asbestverdacht materiaal verlaagt van een verhoogd of hoog risico naar een laag risico. De maatregel moet de kans op het vrijkomen of het inademen van asbestvezels verlagen.
Eenvoudig bereikbaar	Asbestmaterialen zijn eenvoudig bereikbaar indien ze waarneembaar en weg te nemen zijn zonder impact op de stabiliteit en erfgoedkenmerken van een constructie. Ze moeten ook onbedekt zijn tenzij de bedekking kan weggenomen worden zonder het te beschadigen of tenzij de bedekking louter bestaat uit een dunne laag verf, coating, behang, kunststof of textiel.
Zorgvuldig of veilig beheer	<p>Zorgvuldig of veilig beheer betekent:</p> <ul style="list-style-type: none"> • de toestand van asbestmaterialen met een laag risico behouden; • een verhoogd of hoog risico van niet-eenvoudige bereikbare asbestmaterialen en -afval verlagen naar een laag risico (risicobeheersmaatregel) en behouden.

Eenvoudige handelingen	<p>Begrip uit de wetgeving dat de methode beschrijft voor de verwijdering van asbestmaterialen die een werknemer met opleidingsattest “eenvoudige handelingen” of een particulier zelf mag uitvoeren. Alle andere asbestverwijderingen mogen enkel door erkende asbestverwijderaars worden verwijderd.</p> <p>Deze verwijderingsmethode betekent dat het asbestmateriaal eenvoudig kan weggenomen worden (bv. door het los te schroeven) met minimale risico’s op beschadiging waarbij asbestvezels kunnen vrijkomen. Bijvoorbeeld voor asbestcement leien of golfplaten.</p>
Hermetische zone	<p>Begrip uit de wetgeving dat de methode beschrijft voor de verwijdering van asbestmaterialen waarbij er een grote kans bestaat op het vrijkomen van asbestvezels. Een soort luchtdichte tent bestaande uit een houten structuur en plastic folie wordt opgebouwd rondom het te verwijderen asbestmateriaal. Binnen deze hermetische zone wordt een onderdruk gecreëerd zodat eventueel vrijkomende asbestvezels niet kunnen ontsnappen. Deze methode mogen enkel erkend asbestverwijderaars gebruiken.</p>
Couveusezak	<p>Begrip uit de wetgeving dat de methode beschrijft voor de verwijdering van asbestmaterialen waarbij met plastic folie plaatselijk een soort luchtdichte couveuse rondom het asbestmateriaal wordt gemaakt. Enkel erkende asbestverwijderaars mogen deze verwijderingsmethode gebruiken. Ze kan maar zelden worden toegepast, bijvoorbeeld om kleine trajecten leidingisolatie te verwijderen in de buitenlucht.</p>
Erkend asbestverwijderaar	<p>Aannemers erkend voor de verwijdering van asbestmaterialen via “eenvoudige handelingen” maar ook voor asbestverwijderingen via de methodiek van “hermetische zone” of “couveusezak”.</p>
Roerend goed	<p>Objecten of goederen die niet duurzaam verbonden zijn met een constructie of in de grond om ter plaatse te blijven. Het gaat over losse, verplaatsbare zaken zoals bijvoorbeeld gereedschap, voertuigen of materieel. Indien ze asbestverdacht zijn, maken ze toch geen deel uit van de asbestmaterialen waarvoor acties nodig zijn om een asbestveilige toestand te verkrijgen of behouden.</p>