

Priemont 1
René Schmitz 6890 VIELSALM
Architecte 080217179
29/10/2018

02.1349.02.2018 - Secret-Durieux-F12 V01B1

PERSPECTIVES 1/2/3/4 -F13-

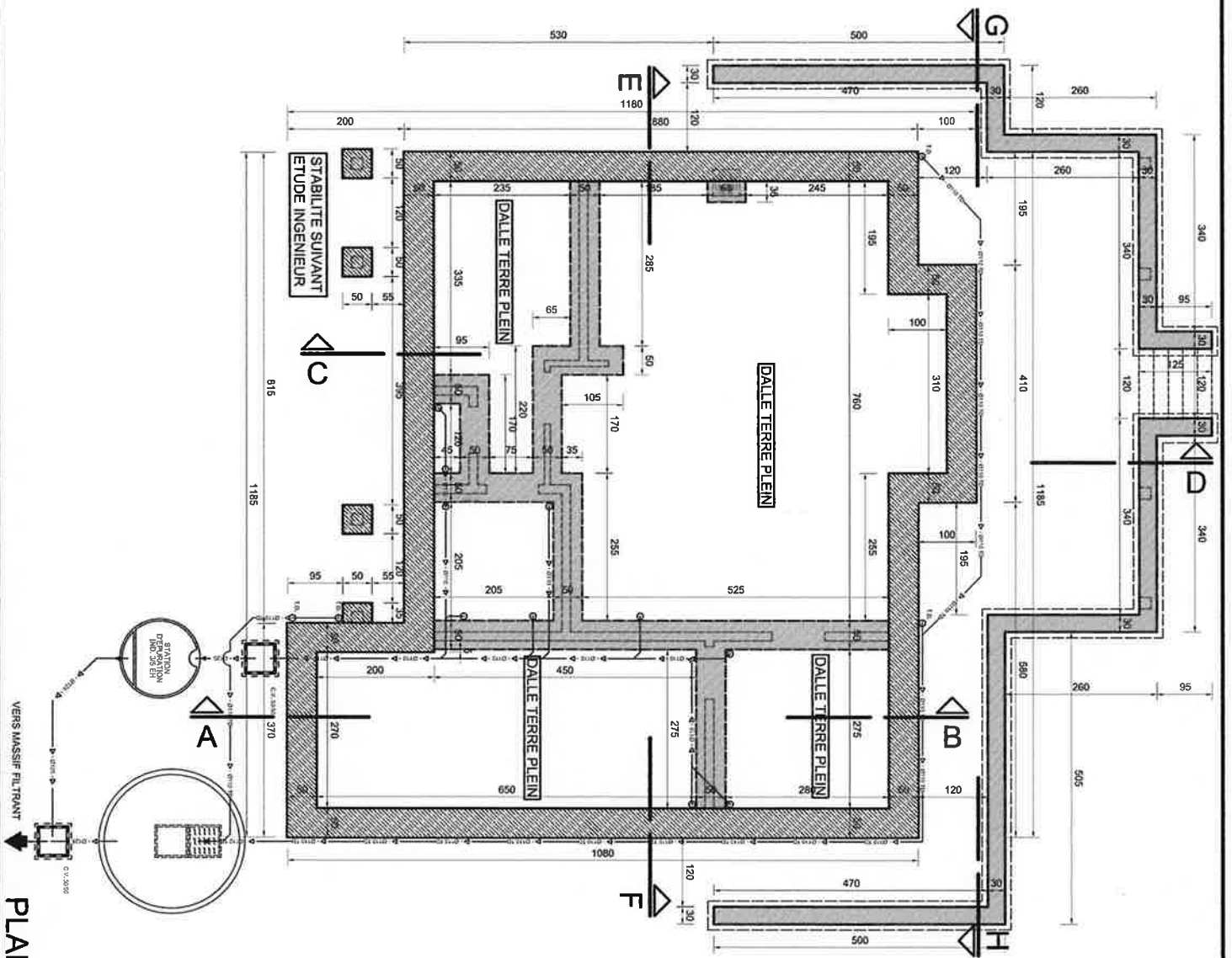

PLAN DES FONDATIONS 1/75 -F4-

Praticiens :
 René Schmitz 6630 VIELSALM
 Architecte 080/217179
 24/12/2018
 24.1868.1230.081.C.0000

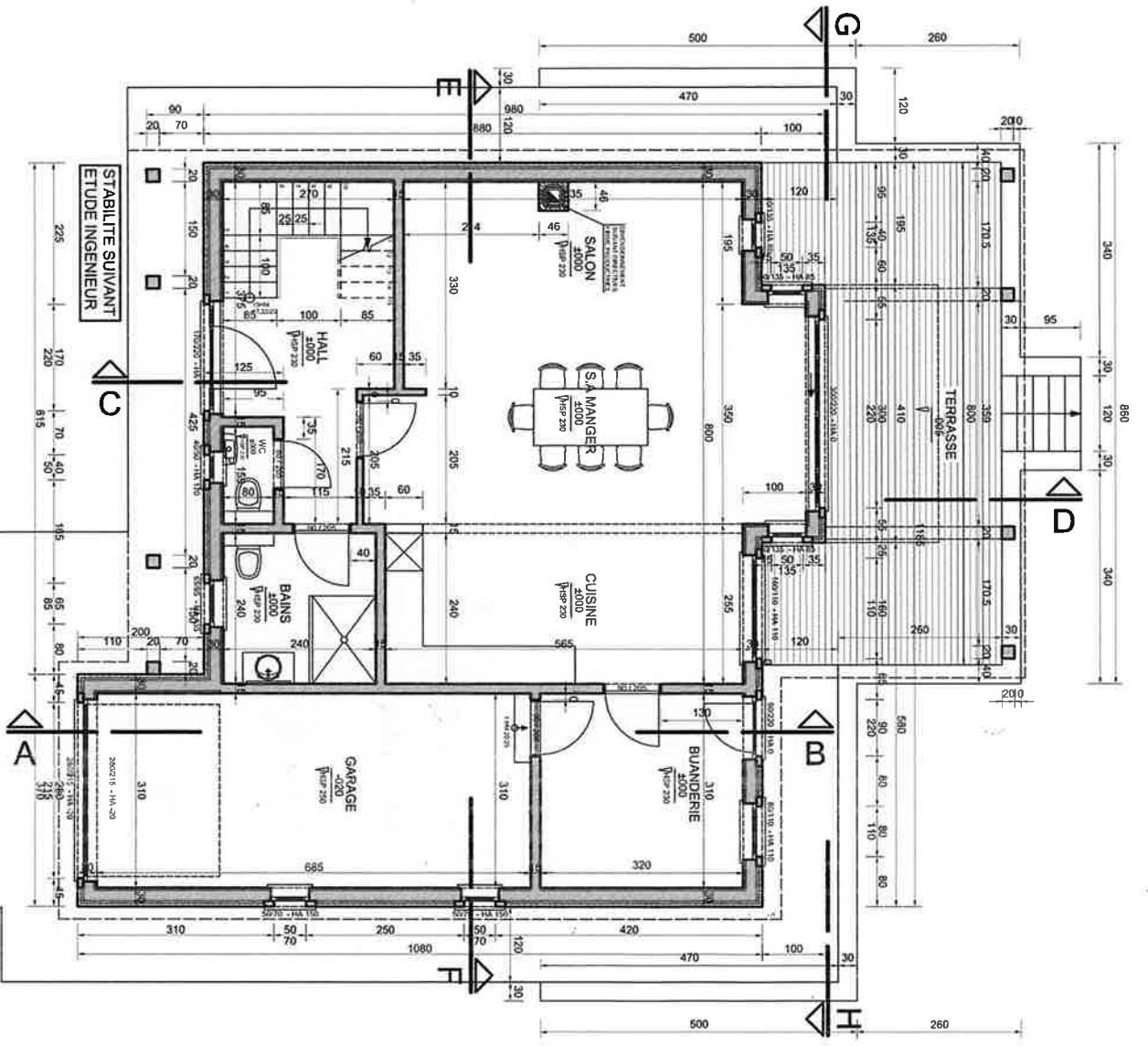

PLAN DU REZ-DE-CHAUSSEE 1/75 -F5-

Préparé par
 René Schnitz 6690 WELSALM
 Architecte 090217/79
 24/12/2018
 Z:\ARCHITECTURE\175\F5

- MATERIAUX DE FACADES**
- ① BARDEGE EN BOIS TON CHENE NATUREL
 - ② SOUBASSEMENT EN MOELLONS DE SCHISTE TON GRIS-ROU
 - ③ COUVERTURE EN ARDOISES ARTIFICIELLES TON ANTHRACITE
 - ④ MENUISERIE EN BOIS TON CHENE NATUREL
 - ⑤ ENCADREMENTS ET SEUILS EN BOIS TON CHENE NATUREL
 - ⑥ T.D. ET GOUTTIERES EN ZINC
 - ⑦ ELEMENTS DE CHARPENTE EN BOIS TON CHENE NATUREL
 - ⑧ GARDE-CORPS METAL LAQUE TON GRIS FONCE

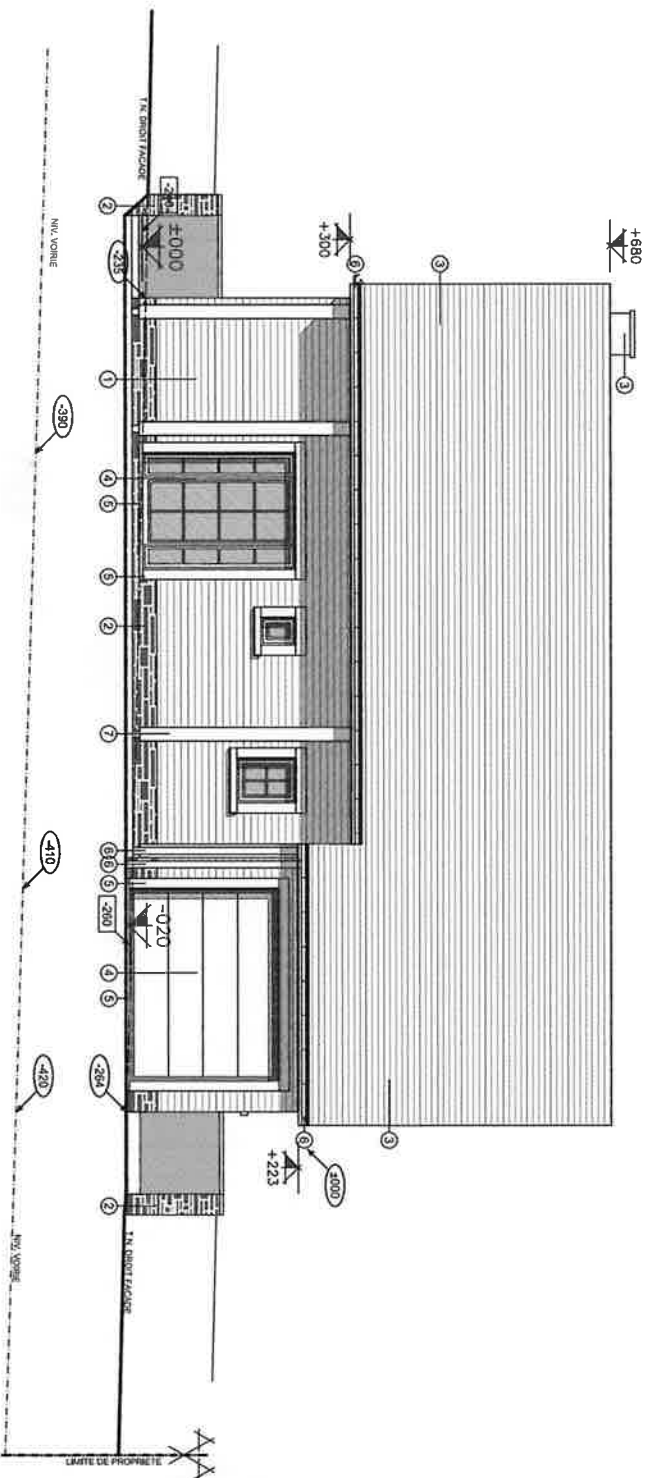

FACADE A RUE 1/75 -F7-

Plan n° 1
 René Schmitz 6690 WELSCHM
 Architecte 090217179
 24/12/2018
 24.061.03012.002.0001

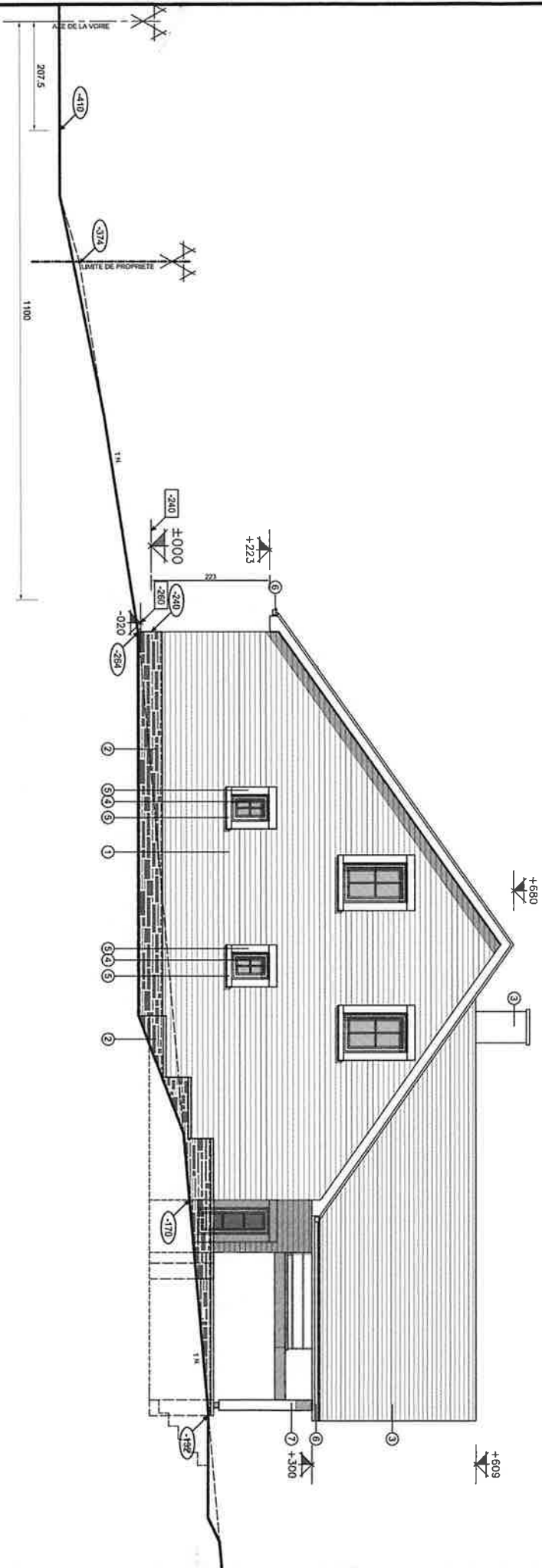

FACADE LATERALE DROITE 1/75 -F8-

Présenté par
 René Schnitzler 6690 WELSCHLIM
 Architecte 090217179
 24/12/2019
 24.05.2019 10.00.00

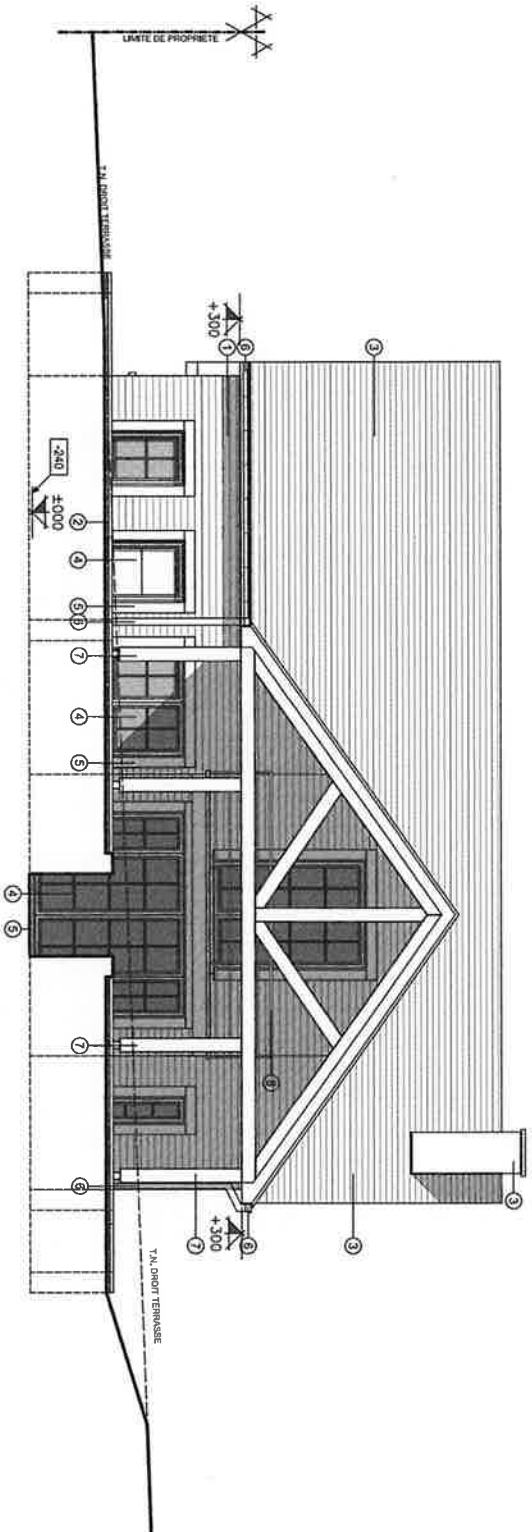

FAÇADE ARRIERE 1/75 -F9-

Plan n° 1 René Schnitz Architecte 24, rue de Valenciennes 59100 Lille, France 03 20 21 71 79 24/12/2018	6650 VIELVAUX 080217179
---	----------------------------

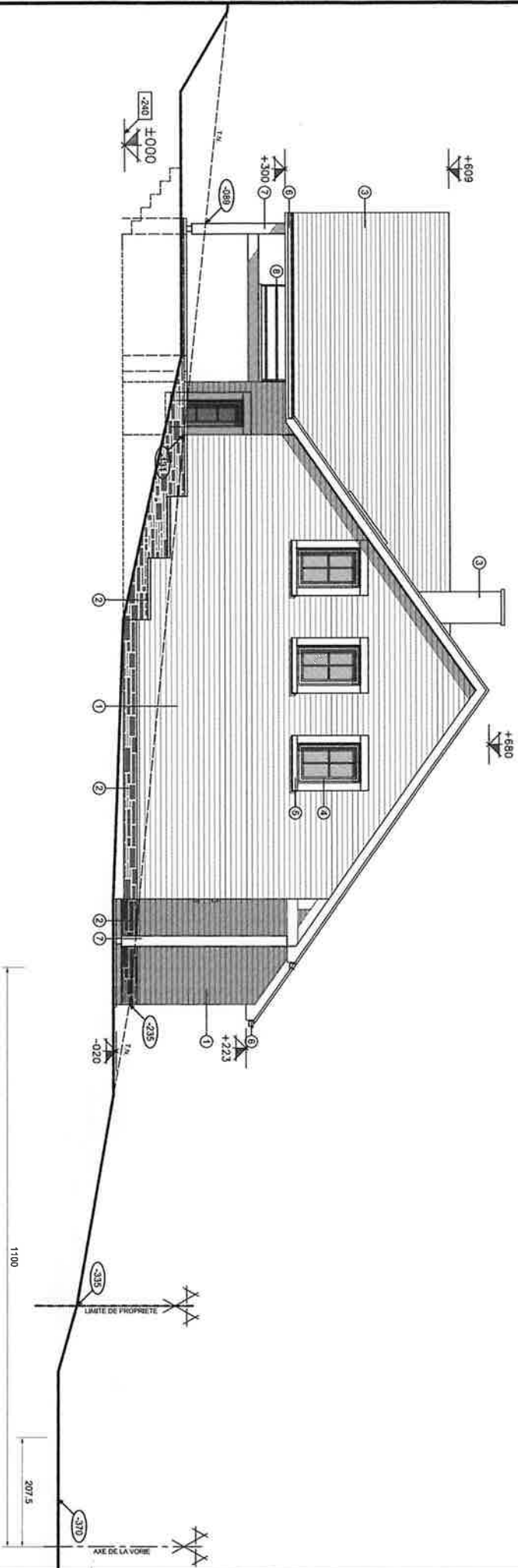

FAÇADE LATÉRALE GAUCHE 1/75 -F10-

René Schmitz 6690 VIELVAUX
 Architecte 0801217179
 24/12/2018
 24.1801.12.2018.BEC.0044

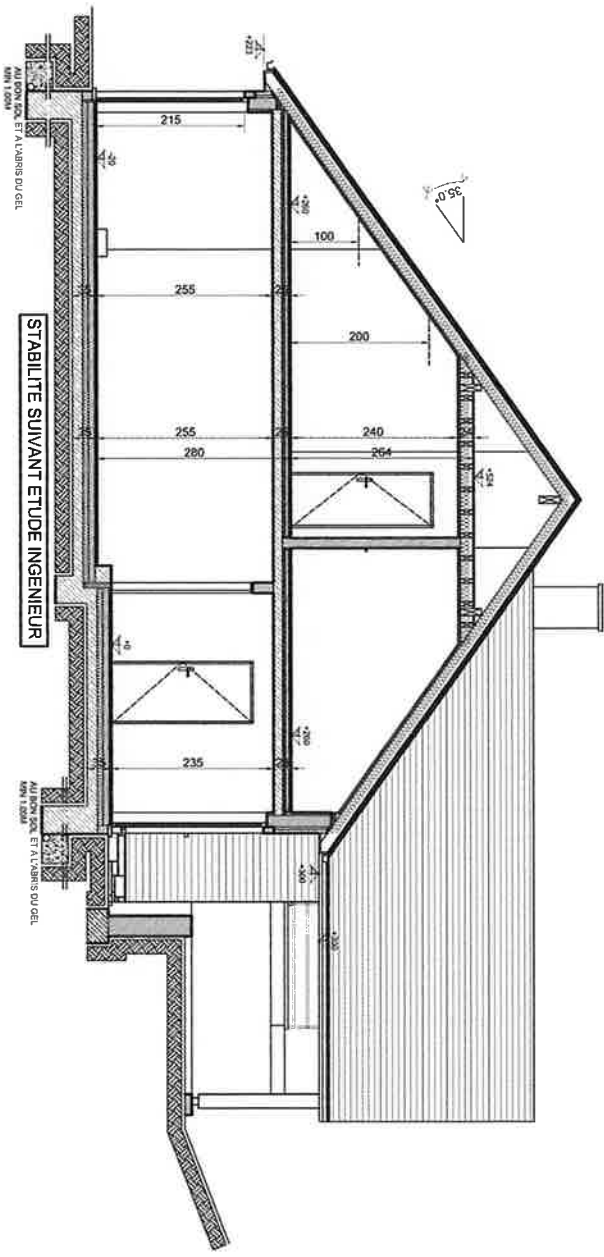

STABILITE SUIVANT ETUDE INGENIEUR

ALUMINIUM ET VERNIS D'OR
MIN 1.200

ALUMINIUM ET VERNIS D'OR
MIN 1.200

36°

COUPE A-B 1/75 -F11-

René Schmitz Architecte	PlACEMENT 1 6630 VIESSAM 080217179
24/12/2018 24/12/2018 10:28:28	

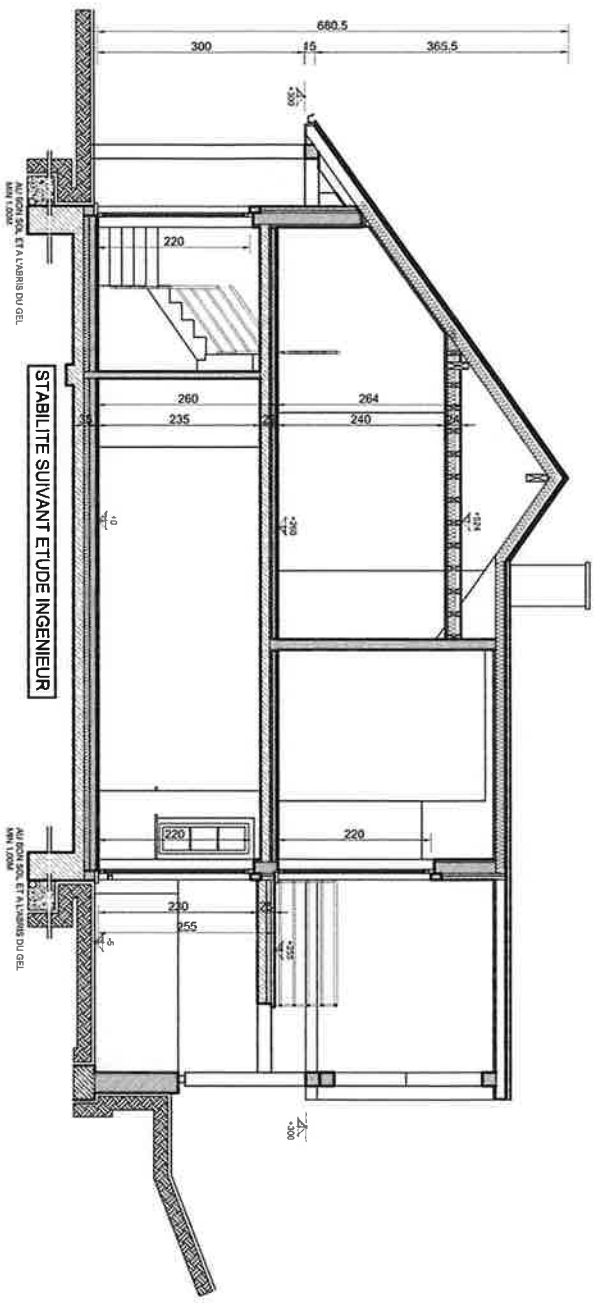

COUPE C-D 1/75 -F12-

Présenté par
 René Schmitz 0690 VIELSAIM
 Architecte 080217179
 24/12/2018
 24 1564 123018 REC. 0000

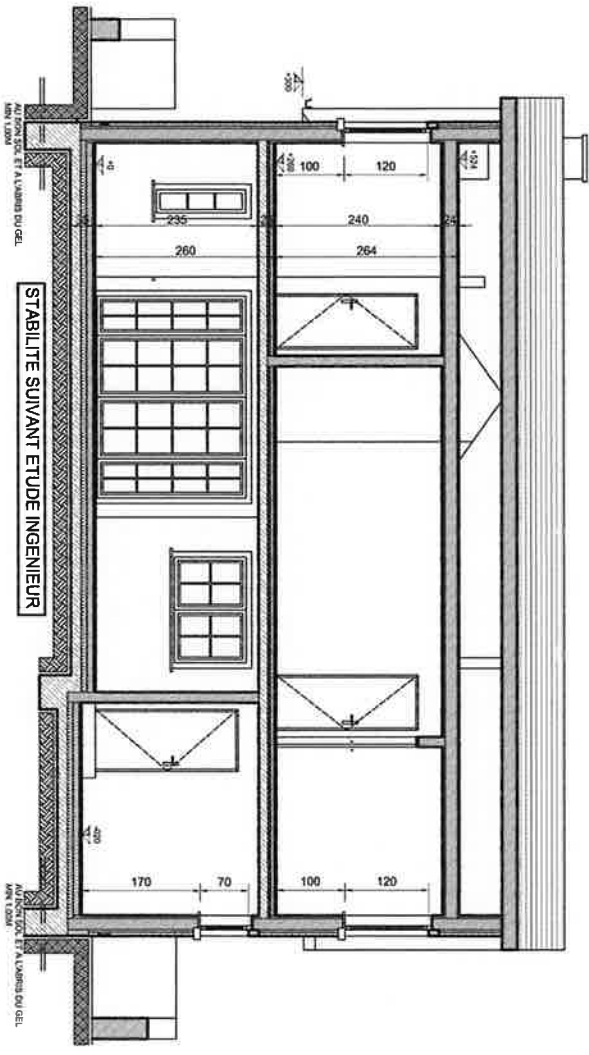

STABILITE SUIVANT ETUDE INGENIEUR

AUTANT SOUS ET A L'INTERIEUR DU GEL
PAR L'EXTER

AUTANT SOUS ET A L'INTERIEUR DU GEL
PAR L'EXTER

Présenté par
René Schmitz 6690 VIELVAUX
Architecte 080217179

24/12/2018
N° 110123818 BC - C&P

COUPE E-F 1/75 -F13-

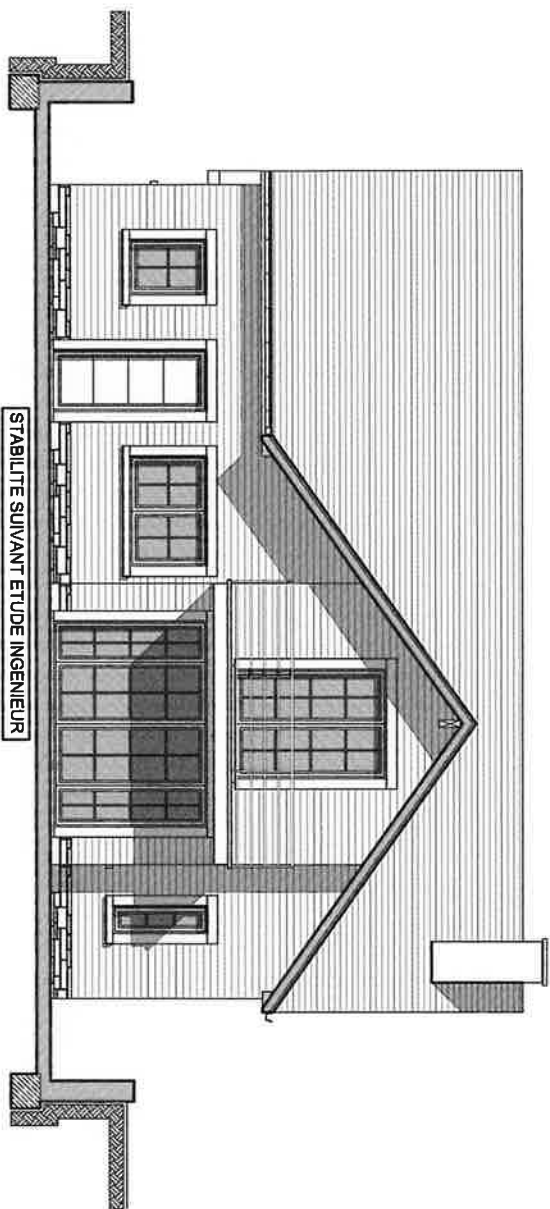

STABILITE SUIVANT ETUDE INGENIEUR

Permette 1
Keris Schmitz 6630 WILSON
Architecte 080217179
241122018
24106113218 815 5200H

COUPE G-H 1/75 -F14-