

Orientation



# PLAN DE MESURAGE ET DE DIVISION

Echelle: 1/750

Système : Local / L72

# Projet de division

terrain situé à Gottignies

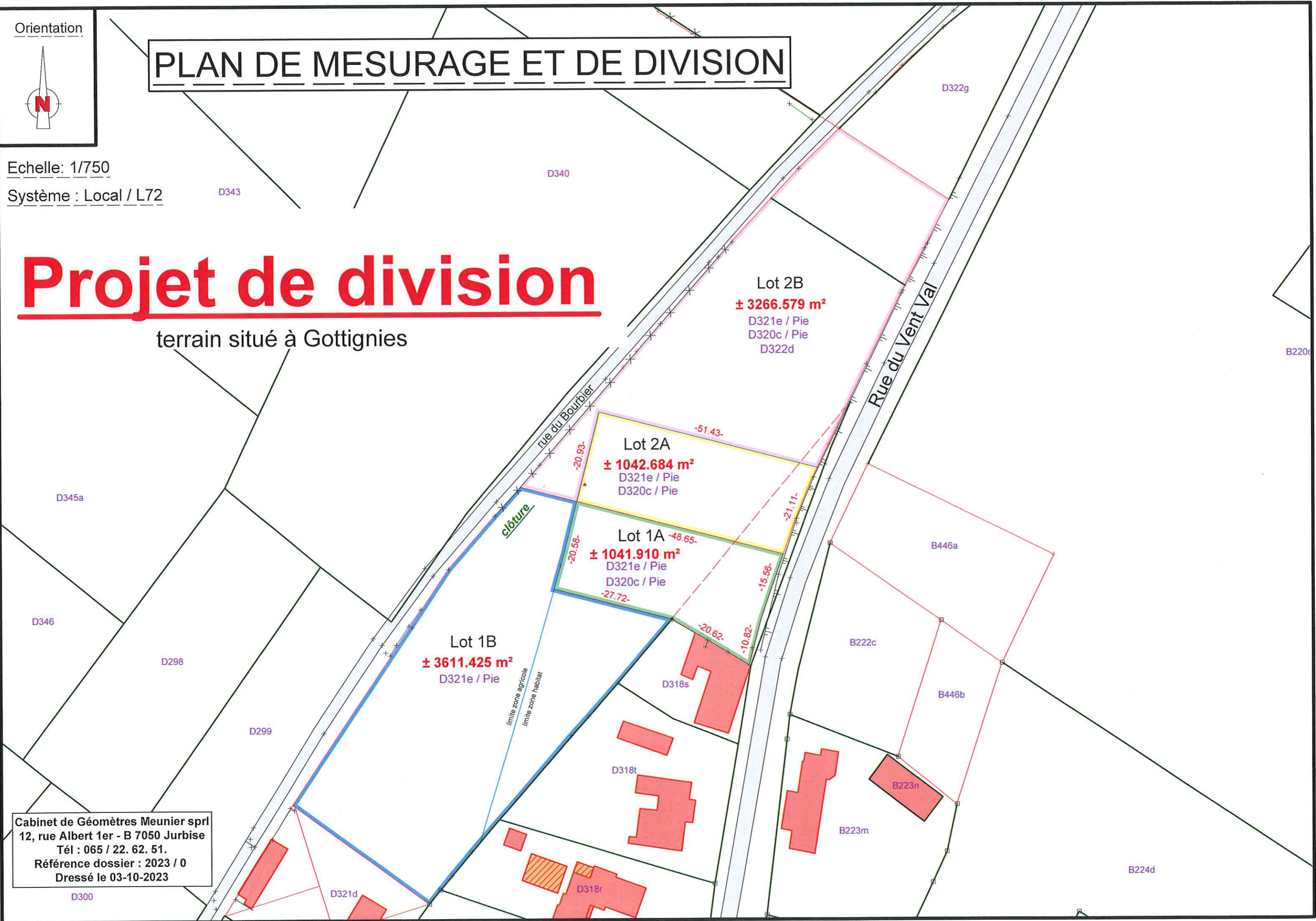

Lot 2A  
**± 1042.684 m<sup>2</sup>**  
D321e / Pie  
D320c / Pie

Lot 1A  
**± 1041.910 m<sup>2</sup>**  
D321e / Pie  
D320c / Pie

Lot 1B  
**± 3611.425 m<sup>2</sup>**  
D321e / Pie

Lot 2B  
**± 3266.579 m<sup>2</sup>**  
D321e / Pie  
D320c / Pie  
D322d

Cabinet de Géomètres Meunier sprl  
12, rue Albert 1er - B 7050 Jurbise  
Tél : 065 / 22. 62. 51.  
Référence dossier : 2023 / 0  
Dressé le 03-10-2023

D300

D321d

D318r

B223m

B223n

B224d