

## Rapport de contrôle réservoir hydrocarbure

(TEMPLATE\_ctrl\_maz\_v1.5)

Référence du Rapport : MAZ\_JE\_080724\_1\_MOUSCRON\_GROENSTEEN

### Type de contrôle - réservoir hydrocarbure

- Contrôle périodique d'un réservoir
- Première visite
- Réservoir aérien
- Simple paroi
- Pas de système de détection de fuite



Date de la visite : **8 juillet 2024**  
 ET/367/2024/7/8/1

### Contrôle détaché et de conformité sur base des prescriptions légales des arrêtés suivants:

- AGW du 03 juillet 1997
- AGW du 8 mai 2003
- AGW du 29 novembre 2007
- AGW du 30 novembre 2000
- AGW du 17 juillet 2003
- AGW du 31 mars 2011
- AGW du 24 juillet 2008

### Agent visiteur

Jérôme Emaer

### Type d'installation

Unité d'habitation - maison

### Adresse de facturation

Nom : GROENSTEEN Denise  
 Tél :  
 Adresse : Rue Achille Debacker 36  
 7700 MOUSCRON  
 Mail : [debaes.jl@gmail.com](mailto:debaes.jl@gmail.com)

### Adresse de l'installation

Rue Achille Debacker 36  
 7700 MOUSCRON

### Données du réservoir

Capacité [litres]: 3736  
 Numéro de série : Non visible  
 Fabricant : Non visible  
 Année : Non visible

### Description du réservoir

Forme du réservoir :  Parallélépipède rectangle  
 Type de paroi :  Acier  
 Protection du réservoir :  Non visible  
 Diamètre [mm] :  
 Longueur [mm] : 2450  
 Largeur [mm] : 1220  
 Hauteur [mm] : 1250

	Avant dépression	Après dépression
Hauteur liquide [mm] :		
Hauteur eau [mm] :	0	0

### Photo plaque signalétique du réservoir

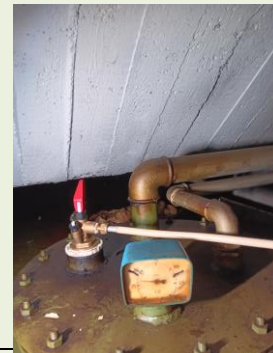

### Essai d'étanchéité

Essai non réalisé car citerne aérienne

Installation\_intérieure\_existante Test d'étanchéité non effectué

Condition d'essai: Pas d'application



## SOFISTES ASBL

Organisme de contrôle agréé - TVA BE0543.365.690  
 Rue de Tournai 74 – 7604 CALLENELLE  
 Tél : 069/49.55.10 – 071/49.04.80 Fax : 069/49.55.11  
[info@sofistes.be](mailto:info@sofistes.be)  
<http://www.sofistes.be>

### Liste des accessoires présents

N°	Accessoire	Présent / non présent	Type	Description
1	Encuvement	<input type="checkbox"/> Non présent	N/A	
2	Chambre de visite	<input type="checkbox"/> Non présent		
3	Détecteur de fuite	<input type="checkbox"/> Non présent	<input type="checkbox"/> N/A	
4	Jauge	<input type="checkbox"/> Présent	<input type="checkbox"/> filaire	
5	Limiteur de remplissage	<input type="checkbox"/> Non présent	<input type="checkbox"/> N/A	

### Canalisations

N°	Tuyauterie	Présent / non présent	Description
1	Bouche de remplissage	<input type="checkbox"/> Présent	
2	Event	<input type="checkbox"/> Présent	
3	Aspiration	<input type="checkbox"/> Présent	
4	Retour	<input type="checkbox"/> Non présent	
5	Vanne police	<input type="checkbox"/> Présent	

Tuyauterie vers chaudière  Simple paroi  Acier

Autorisation d'exploitation  Non présent Validité N/A

### Résultats des tests

1	Réservoir	<input type="checkbox"/> étanche	<input type="checkbox"/> conforme
2	Canalisations	<input type="checkbox"/> étanche	<input type="checkbox"/> conforme
3	Détecteur de fuites	Partie électrique	<input type="checkbox"/> pas d'application
		Partie dynamique	<input type="checkbox"/> pas d'application

### Infractions

N°	Domaine	Infraction	Commentaire
1	Généralités	<input type="checkbox"/> 108 : absence d'un système anti-débordement.	Placer un sifflet ou une sonde anti-débordement.
2	Généralités	<input type="checkbox"/> 105 : le permis d'exploitation n'est pas présent ou est périmé.	Absence de l'autorisation

### Remarques génériques

1	Le présent rapport rend compte de l'état de l'installation intérieure sur base de l'état visible et à la date de la visite.
2	En cas de présence d'une installation bitube, il est conseillé de la remplacer par du monotube.
3	En cas de modification de l'installation, un nouveau contrôle est demandé.

### Remarques spécifiques

1	
2	
3	



## SOFISTES ASBL

Organisme de contrôle agréé - TVA BE0543.365.690  
Rue de Tournai 74 – 7604 CALLENELLE  
Tél : 069/49.55.10 - 071/49.04.80 Fax : 069/49.55.11  
[info@sofistes.be](mailto:info@sofistes.be)  
<http://www.sofistes.be>

## Conclusions

Conformité du réservoir :

**Le réservoir est non conforme avec une carte orange.**

En cas de carte rouge, le réservoir ne peut plus être utilisé. En cas de carte orange, les travaux nécessaires pour faire disparaître les infractions constatées pendant la visite doivent être exécutés sans retard et toutes les mesures adéquates doivent être prises pour qu'en cas de maintien en services des installations, les infractions ne constituent pas un danger pour les personnes et les biens. En cas d'une deuxième carte orange, la carte sera rouge.

Délai prochain contrôle

**Carte orange - date de visite + 6 mois**

Obligations du propriétaire :

- Conserver le procès-verbal de visite de contrôle.
- Conserver l'autorisation d'exploitation et vérifier sa validité.

Signature et date :

Signature de l'agent visiteur

Date de la visite

Cachet de l'organisme

08-07-24

**SOFISTES ASBL BELAC 608-INSP**  
Organisme de contrôle agréé et accrédité  
Rue de Tournai, 74 - 7604 CALLENELLE  
Tél : 069/49.55.10 | Fax : 069/49.55.11  
[info@sofistes.be](mailto:info@sofistes.be)

### Matériel utilisé pour le contrôle

Matériel utilisé pour le contrôle	
SDT 270	
Pompe	
Sondes	
Etalonnage	

**ANNEXE : résultats des mesures**

□ Réalisé par l'agent-visiteur

	dB $\mu$ V (p. atm) - avant dépression	dB $\mu$ V (-250 mbar)
Phase liquide		
Phase aérienne		

	dB $\mu$ V (p. atm) - après dépression
Phase liquide	
Phase aérienne	

Gicleur	dB $\mu$ V - phase liquide	dB $\mu$ V - phase aérienne
110		

	Classe 1	Classe 2	
mbar	Arrivée	Concentration cellule	°C
mbar	Marche pompe	Concentration vanne	°C
mbar	Marche alarme	pH cellule	
mbar	Arrêt alarme	pH vanne	
mbar	Arrêt pompe	$\rho$ cellule	
mbar	Soupape surpression	$\rho$ vanne	
mbar/min	Perte système	Vanne de purge	
	Stop liquide vide	Débit vanne purge	l/min
	Bouchons	Maximum 4m	

Détecteur de fuite	
Pente continue	<input type="checkbox"/> non
Alimentation permanente	<input type="checkbox"/> non
Sonde/pressostat	<input type="checkbox"/> non
Raccord sécurité intrinsèque	<input type="checkbox"/> non
Témoin marche	<input type="checkbox"/> non
Témoin alarme	<input type="checkbox"/> non
Report d'alarme	<input type="checkbox"/> non