

# Gemeente DIEPENBEEK

## Coördinatenlijst (Lambert 72)

## OPMETINGSPLAN VOOR PREKADASTRATIE ACHTERLIGGENDE GRONDEN

3e Afdeling, Sectie G,  
nr. 18d/deel

Opgemeten door Luc Market, Landmeter-Expert,  
beëdigd door de Rechtbank van eerste aanleg  
te Hasselt. Ingeschreven op het Tableau  
van de Federale Raden van  
Landmeters-Experten LAN 04 0183  
Gevestigd Varkensmarkt 8, 3590 Diepenbeek  
tel.: 011/33 10 86

www.market-bvba.be  
e-mail: info@market-bvba.be

Diepenbeek, 26/01/2024

AANPASSING DD. 6/02/2024 : Opmerkingen Minfin

### LEGENDE

- o<sup>B.P.S.</sup> BESTAANDE PAALSTEEN
- o PERCELSRECONSTRUCTIEPUNT
- ⊠<sup>I.P.</sup> INSPECTIEPUT
- ⊗ BOOM MET HOGE STAM
- L.P. LICHTPAAL
- δ HYDRANT
- ⊕ AFSLUITING - BETON MET GAASDRAAD
- ⊖ AFSLUITING - PRIKKELDRAAD
- ⊕ AFSLUITING - BETON
- ⊖ HAAG
- ▬ WEGDEK K.W.S.-VERHARDING
- ▬ BETONSTRAATSTENEN
- ▭ BESTAANDE GEBOUWEN

Nr	X	Y	Commentaar
601	222294.898	178816.060	niet gematerialiseerd
602	222308.708	178802.221	niet gemat
603	222322.519	178788.382	niet gemat
604	222317.544	178776.122	niet gemat
605	222302.186	178772.640	niet gemat
606	222297.775	178775.275	niet gemat
607	222282.139	178784.615	niet gemat
608	222315.317	178866.383	niet gemat
609	222372.913	178813.615	niet gemat

### LEGENDE ONTWERP OPEN BEBOUWING

- Achteruitbouwstrook
- Maximale begrenzing waarbinnen ontwerp-woning zone voor open bebouwing
- Zone voor koeren en hovingen

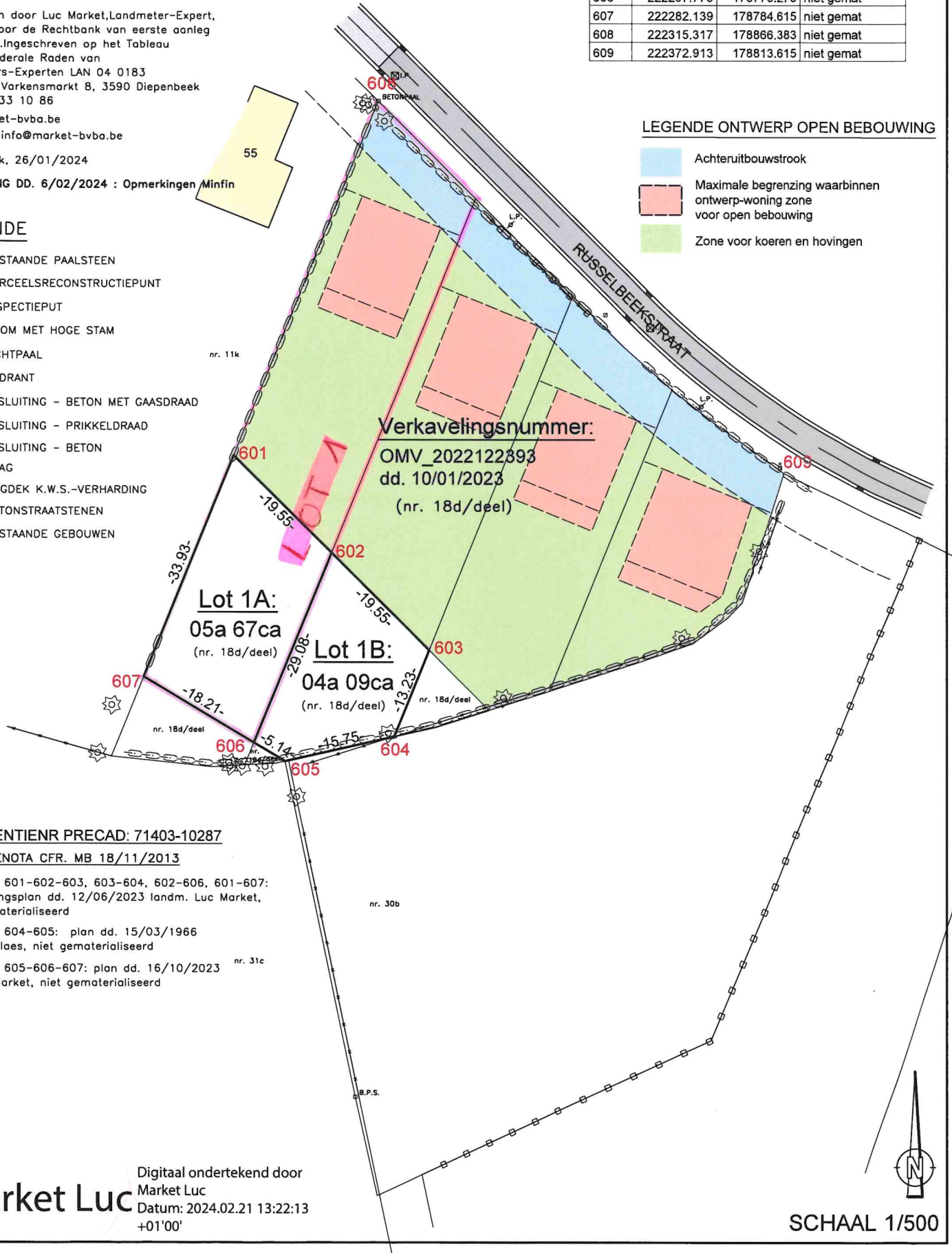

REFERENTIENR PRECAD: 71403-10287

MOTIVATIENOTA CFR. MB 18/11/2013

-grenslijn 601-602-603, 603-604, 602-606, 601-607:  
verkevelingsplan dd. 12/06/2023 landm. Luc Market,  
niet gematerialiseerd

-grenslijn 604-605: plan dd. 15/03/1966  
landm. Claes, niet gematerialiseerd

-grenslijn 605-606-607: plan dd. 16/10/2023  
landm. Market, niet gematerialiseerd

Market Luc

Digitaal ondertekend door  
Market Luc  
Datum: 2024.02.21 13:22:13  
+01'00'

SCHAAL 1/500