

# Gemeente DIEPENBEEK

## VOORSTEL TOT VERKAVELING

3e Afdeling, Sectie G,  
nr. 18d

B.P.S.

Opgemeten door Luc Market, Landmeter-Expert,  
beëdigd door de Rechtbank van eerste aanleg  
te Hasselt. Ingeschreven op het Tableau  
van de Federale Raden van  
Landmeters-Experten LAN 04 0183  
Gevestigd Varkensmarkt 8, 3590 Diepenbeek  
tel.: 011/33 10 86

www.market-bvba.be  
e-mail: info@market-bvba.be

Diepenbeek, 28/04/2022

AANVULLING DD. 12/04/2023: Toevoeging precadgegevens

WIJZIGING dd. 12 06 2023 : aanpassing opmerkingen Minfin

### LEGENDE

- B.P.S. BESTAANDE PAALSTEEN
- PERCEELSRECONSTRUCTIEPUNT
- ⊠ I.P. INSPECTIEPUT
- ⊙ BOOM MET HOGE STAM
- ⊙ L.P. LICHTPAAL
- ⊙ HYDRANT
- ⊙ AFSLUITING - BETON MET GAASDRAAD
- ⊙ AFSLUITING - PRIKKELDRAAD
- ⊙ AFSLUITING - BETON
- ⊙ HAAG
- ⊙ WEGDEK K.W.S.-VERHARDING
- ⊙ BETONSTRAATSTENEN
- ⊙ BESTAANDE GEBOUWEN

### LEGENDE ONTWERP OPEN BEBOUWING

- ⊙ Achteruitbouwstrook
- ⊙ Maximale begrenzing waarbinnen ontwerp-woning zone voor open bebouwing
- ⊙ Zone voor koeren en hovingen

Verkavelingsnummer:

OMV\_2022122393  
dd. 10/01/2023

### Coördinatenlijst (Lambert 72)

Nr	X	Y	Commentaar
500	222277.548	178773.300	niet gematerialiseerd
501	222294.898	178816.060	niet gemat
502	222315.317	178866.383	niet gemat
503	222329.127	178852.544	betonpaal
504	222342.937	178838.705	niet gemat
505	222356.970	178825.415	niet gemat
506	222372.913	178813.615	niet gemat
507	222366.881	178795.166	niet gemat
508	222364.776	178792.966	niet gemat
509	222359.923	178789.353	niet gemat
510	222352.423	178786.733	niet gemat
511	222339.586	178782.572	niet gemat
512	222331.022	178779.861	niet gemat
513	222323.368	178777.442	niet gemat
514	222317.544	178776.122	niet gemat
515	222300.781	178772.321	niet gemat
516	222296.477	178772.076	niet gemat
517	222291.867	178771.814	niet gemat
518	222308.708	178802.221	niet gemat
519	222322.519	178788.382	niet gemat
520	222350.210	178831.436	niet gemat
521	222363.152	178820.521	niet gemat

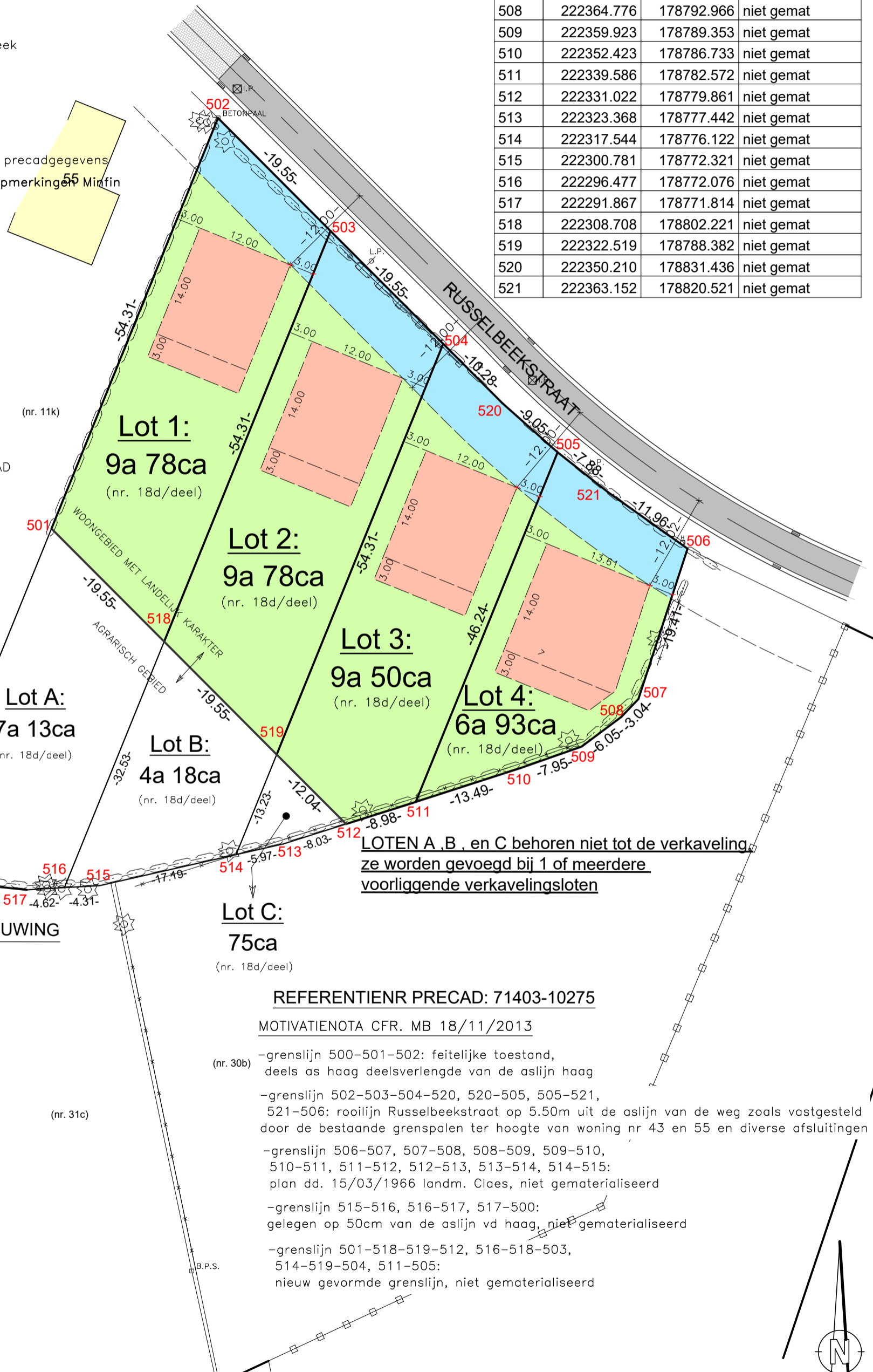

LOTEN A, B, en C behoren niet tot de verkaveling, ze worden gevoegd bij 1 of meerdere voorliggende verkavelingsloten

REFERENTIENR PRECAD: 71403-10275

MOTIVATIENOTA CFR. MB 18/11/2013

- (nr. 30b) -grenslijn 500-501-502: feitelijke toestand, deels as haag deelsverlengde van de aslijn haag
- grenslijn 502-503-504-520, 520-505, 505-521, 521-506: rooilijn Russelbeekstraat op 5.50m uit de aslijn van de weg zoals vastgesteld door de bestaande grenspalen ter hoogte van woning nr 43 en 55 en diverse afsluitingen
- grenslijn 506-507, 507-508, 508-509, 509-510, 510-511, 511-512, 512-513, 513-514, 514-515: plan dd. 15/03/1966 landm. Claes, niet gematerialiseerd
- grenslijn 515-516, 516-517, 517-500: gelegen op 50cm van de aslijn vd haag, niet gematerialiseerd
- grenslijn 501-518-519-512, 516-518-503, 514-519-504, 511-505: nieuw gevormde grenslijn, niet gematerialiseerd



SCHAAL 1/500