

GEMEENTE BREE  
 5<sup>e</sup> Afdeling (voorheen OPITTER)  
 Solter Veld  
 SECTIE B: nr 64e

Eigendom van Vanhove-Corstjens Pieter Jozef  
 Ziepstraat 25  
 Bree

NOORD

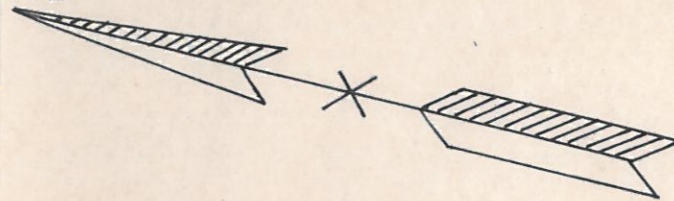

VERKAVELINGSONTWERP  
 Sch.: 1/500

LEGENDE

- bestaande weggrens
- toekomstige weggrens, rooilijn
- grens verkaveling
- verhard wegdek, asfalt:  
breedte 3,25m. Teele straat  
breedte 5,00m. Omselweg
- bouwlijn
- boompjes
- rioleringsputten
- electr. leiding
- maximale bebouwing
- af te staan voor  
wegverbreding: LOT 6 (64e):  
opp. 1a.97ca.

en

GEGEVENS

- halte openbaar vervoer: zie Situatieplan
- riolering: ter plaatse langs de Omselweg  
niet ter plaatse langs de Teele straat
- waterleiding: ter plaatse
- afvoer oppervlaktewater: natuurlijk
- plaatsen voor openbare gebouwen, groene  
ruimten: geen
- plaatsen voor winkels, ambachtsbedrijven: geen

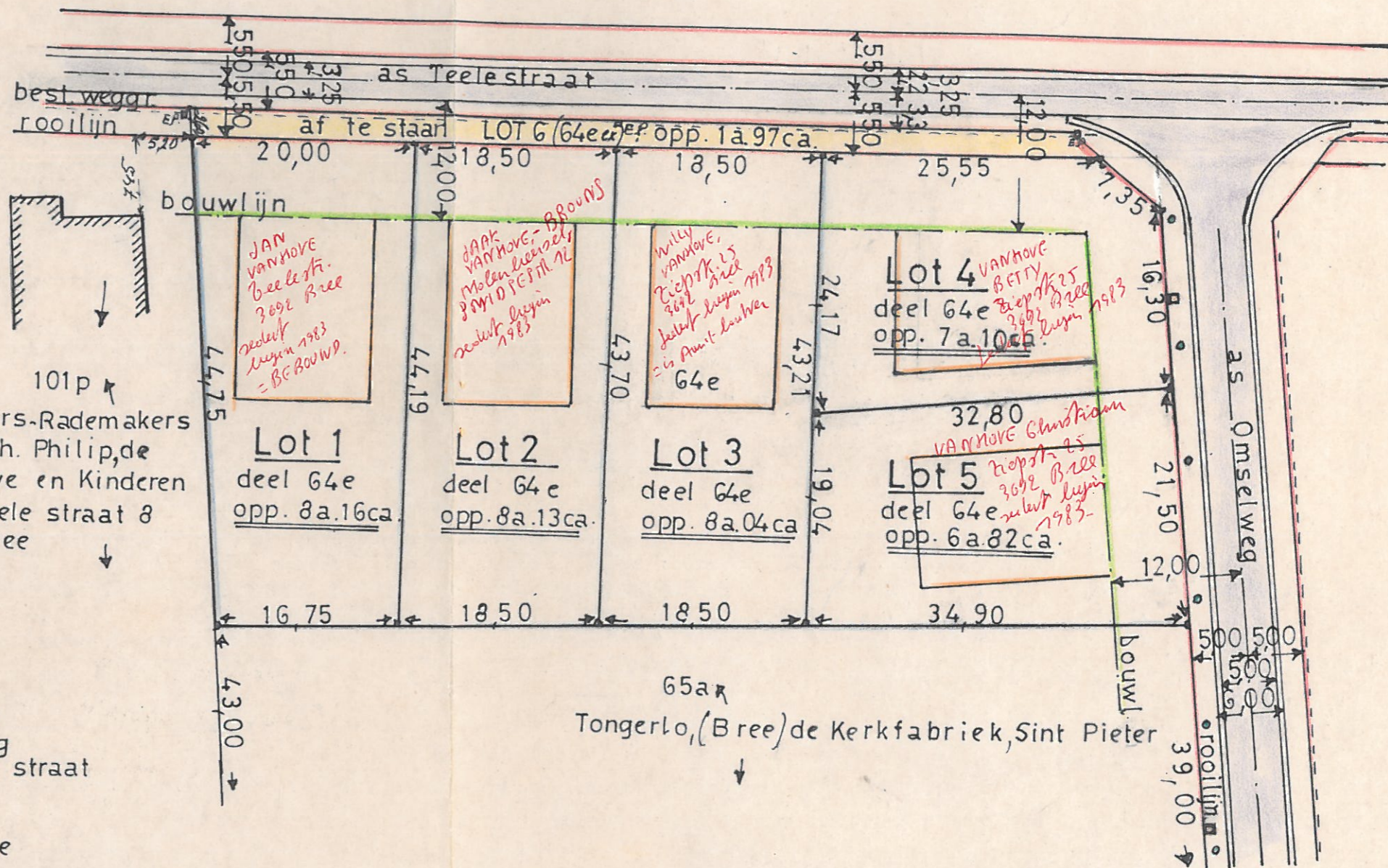

Verkavelingsontwerp opgemaakt door de  
 ondergetekende beëdigde landmeter,  
 Smeets H.  
 Weg naar As, 66  
 Gruitrode

9-11-81