



## ELEKTRISCHE INSTALLATIES OP LAAGSPANNING EN OP ZEER LAGE SPANNING (Boek 1 - KB 08/09/2019)

### Identificatie van derden:

Opdrachtgever:	Ewout Vanden Bussche, Steenoven 3, 8730 BEERNEM
Eigenaar:	Van de Kerckhove
Installateur:	Ewout Vanden Bussche, Steenoven 3, 8730 BEERNEM
BTW-nr.:	

Installateur = persoon of personen verantwoordelijk voor de uitvoering van het werk

### Identificatie van de elektrische installatie:

Plaats controle:	Heulendonk 22, 9991 ADEGEM		
EAN-code installatie:	541 458 820 046 056 809		
Tarief teller(s):	Slimme (digitale) meter	Private HS-cabine:	Neen
Nummer teller(s):	1SAG3100638426	DNB:	Fluvius
Index teller(s):	/	Type lokaal:	Open woning
Type installatie:	Wooneenheid		

### Aard van de controle:

Overeenkomstig de voorschriften van Boek 1 – Installaties op laagspanning en op zeer lage spanning – Interne procedure QPRO/ELE/001			
Type controle:	Controlebezoek (6.5)		
Datum uitvoering:	<input checked="" type="checkbox"/> Vóór 01/10/1981	<input checked="" type="checkbox"/> Na 01/10/1981 en vóór 01/06/2020	<input type="checkbox"/> Na 01/06/2020
Nota's:	Zie rubriek "VASTSTELLINGEN - Opmerkingen"		
Afwijkingen (Deel 8):	Toegepast		
Herkeuring op verslag:	/		

### Algemene gegevens van de elektrische installatie:

Nominale spanning:	3 x 400V + N	Max. nominale stroom:	40 A	Nominale waarde aansluitautomaat:	40 A
Voedingsleiding hoofdbord:	4*10 mm <sup>2</sup>	Type:	EXVB	Type aardverbindingssysteem:	TT
Aardelektrode:	Aardingspen			Sectie aardelektrode:	/
				Sectie aardgeleider:	10 mm <sup>2</sup>
Aantal borden:	4	Aantal stroombanen:	12+4+5+9	Aantal reservekringen:	0
Gedecentraliseerde productie-installatie:	Niet aanwezig			AC-Vermogen (maximaal):	/ kVA
<input type="checkbox"/> PV-installatie	<input type="checkbox"/> Batterij-opslag	<input type="checkbox"/> Waterstofcentrale	<input type="checkbox"/> Warmte-kracht-koppeling	<input type="checkbox"/> Windmolen	

### Algemene beschrijving van de differentieelstroominrichtingen:

<u>Hoofd-differentieelstroominrichting(en):</u>						<input type="checkbox"/> Niet aanwezig	
Nominale stroom I <sub>n</sub> :	63 A	Gevoeligheid ΔI:	300 mA	Aantal polen:	4	Type:	A
Extra:	/						
<u>Bijkomende differentieelstroominrichting(en):</u>						<input type="checkbox"/> Niet aanwezig	
Nominale stroom I <sub>n</sub> :	40 A	Gevoeligheid ΔI:	30 mA	Aantal polen:	4	Type:	A
Extra:	40A 30mA 4p A X 3						

### Schema's en plannen van de installatie:

Eendraads- of stroombaanschema('s):	Versie/nr.	1	Datum:	26/06/2033	<input checked="" type="checkbox"/> In orde	<input type="checkbox"/> Niet aanwezig
Situatieplan(nen):	Versie/nr.	1	Datum:	26/06/2033	<input checked="" type="checkbox"/> In orde	<input type="checkbox"/> Niet aanwezig
Document(en) van de veiligheidsinstallaties:	Versie/nr.	/	Datum:	/	<input checked="" type="checkbox"/> Niet van toepassing	<input type="checkbox"/> Niet aanwezig
Document(en) van de kritische installaties:	Versie/nr.	/	Datum:	/	<input checked="" type="checkbox"/> Niet van toepassing	<input type="checkbox"/> Niet aanwezig

### Metingen, controles en beproevingen:

Spreadingsweerstand aardverbinding:	12,1 Ω	Meetmethode:	RE
Algemene isolatiweerstand:	1,1 MΩ	Meetspanning:	500 V
Test differentieelstroominrichting(en):	Testknop: Niet getest	Foutlus:	Niet getest
Continuïteit van de beschermingsgeleiders:	Algemeen: OK	Equipotentiale verbinding:	OK
Bescherming onrechtstreekse aanraking:	OK	Bescherming rechtstreekse aanraking:	OK
Staat van het vast (opgesteld) materiaal:	OK	Staat van het verplaatsbaar materieel:	OK

### Beschrijving van de stroombanen

Zie schema

### VASTSTELLINGEN: Inbreuken

Geen inbreuken.

### VASTSTELLINGEN: Opmerkingen

- A - De schema's van de elektrische installatie moeten verplicht bewaard worden in het dossier van de elektrische installatie. Het is evenzeer sterk aangeraden om één exemplaar te bewaren in de nabijheid van het elektrisch hoofdbord.
- A - Alle differentieelstroominrichtingen in de elektrische installatie moeten periodiek (vb. maandelijks) getest worden met behulp van de testknop (cfr. voorschriften van de fabrikant).
- A - De schema's van de elektrische installatie zijn aanwezig op het ogenblik van de controle en werden ter plaatse nagezien. Deze moeten opnieuw voorgelegd worden tijdens de eerstvolgende (her)keuring.
- A - Deze controle omvat enkel de zichtbare delen van de installatie.
- A - Deze controle omvat enkel deze delen van de elektrische installatie zoals aangeduid op de bijhorende (en ondertekende) delen van de schema's.
- A - De uitgevoerde controle is een momentopname. Dit keuringsattest is slechts een weerspiegeling van de elektrische installatie op het ogenblik van de keuring.
- C4 - De elektrische installatie staat niet onder spanning. De goede werking van de differentieelstroominrichtingen kan niet getest worden.
- C5 - De elektrische installatie staat niet onder spanning. Niet alle metingen en/of controles (vb. aardingscontinuïteit) kunnen uitgevoerd worden.
- C6 - De elektrische installatie staat niet onder spanning. De juistheid van de schema's van de elektrische installatie (eendraadsschema en situatieplan) kan niet volledig gecontroleerd worden (vb. effectieve aansluiting van de elektrische componenten op de aangeduide zekeringen/automaten).

**BESLUIT:****De elektrische installatie voldoet aan de voorschriften van Boek 1 van het koninklijk besluit van 8 september 2019.**

De volgende controle moet worden uitgevoerd uiterlijk vóór: 27/06/2048

- door hetzelfde organisme  door een organisme naar keuze
- De eendraadsschema's en situatieplannen van de installatie werden gedateerd en ondertekend.
- De ingangsklemmen van de differentieelstroominrichting(en) geplaatst aan het begin van de installatie werden verzegeld.  
 tijdens een vorig plaatsbezoek  tijdens huidig plaatsbezoek
- Geen enkele elektrische installatie of deel ervan waarvoor inbreuken worden vastgesteld mag in gebruik worden genomen. Er moet een nieuwe gelijkvormigheidscontrole vóór de ingebruikname worden uitgevoerd, zodra de elektrische installatie in orde werd gebracht.
- De werken, nodig om de tijdens het controlebezoek vastgestelde inbreuken te doen verdwijnen, moeten zonder vertraging worden uitgevoerd en alle gepaste maatregelen worden genomen opdat, indien de installatie in dienst blijft, deze inbreuken geen gevaar vormen voor de personen of goederen.
- Indien tijdens het nieuwe controlebezoek wordt vastgesteld dat er nog inbreuken overblijven of indien geen gevolg wordt gegeven aan het in orde brengen van de installatie, wordt de Federale Overheidsdienst die Energie onder zijn bevoegdheid heeft, binnen een termijn van één jaar door het erkend organisme ingelicht.
- De koper is ertoe gehouden zijn identiteit en de datum van de verkoopakte mee te delen aan het erkend organisme dat het controlebezoek heeft uitgevoerd.

Namens de technisch verantwoordelijke, de agent-bezoeker:



ACA vzw - Erkend Controle Organisme  
Meensesteenweg 338 - 8800 Roeselare  
BTW BE 0811.407.869  
Tel. 051/20 00 02 - Fax 051/20 10 02  
info@acavzw.be - www.acavzw.be

**De reglementaire voorschriften:**

Dit verslag dient bewaard te worden in het dossier van de elektrische installatie. Dit dossier wordt ter beschikking gehouden van iedere persoon die het mag raadplegen. Een kopie van dit dossier wordt ter beschikking gesteld van elke eventuele huurder. De verkoper is ertoe gehouden het dossier van de installatie aan de koper bij eigendomsoverdracht te overhandigen.

Elke wijziging aan de elektrische installatie dient uitgevoerd te worden volgens de voorschriften van Boek 1 van het koninklijk besluit van 8 september 2019 en dient vermeld te worden in het dossier. Elke belangrijke wijziging of uitbreiding dient het voorwerp uit te maken van een gelijkvormigheidscontrole vóór de ingebruikname. Deze controle wordt uitgevoerd door een erkend organisme.

De met het toezicht belaste ambtenaar van de Federale Overheidsdienst die Energie onder zijn bevoegdheid heeft dient onmiddellijk ingelicht te worden over elk ongeluk aan personen overkomen en rechtstreeks of onrechtstreeks te wijten aan de aanwezigheid van elektriciteit.

De plichten van de eigenaar, beheerder of uitbater van de elektrische installaties zijn raadpleegbaar op de website van ACA vzw (www.acavzw.be).

Een kopie van dit verslag wordt gedurende een periode van 5 jaar bewaard door het erkend organisme. Het verslag wordt ter beschikking gesteld van elke persoon die wettelijk wordt toegelaten om het te raadplegen.

Voor bijkomende informatie over de reglementaire voorschriften of klachten is de Algemene Directie Energie van de Federale Overheidsdienst Economie, KMO, Middenstand en Energie (<https://www.economie.fgov.be>) bevoegd voor de erkende organismen.

**Stappenplan in geval van een conforme elektrische installatie:**

Dit verslag mag enkel in zijn geheel afgedrukt of gekopieerd en verspreid worden. In zijn digitale vorm geldt dit rapport als origineel exemplaar.

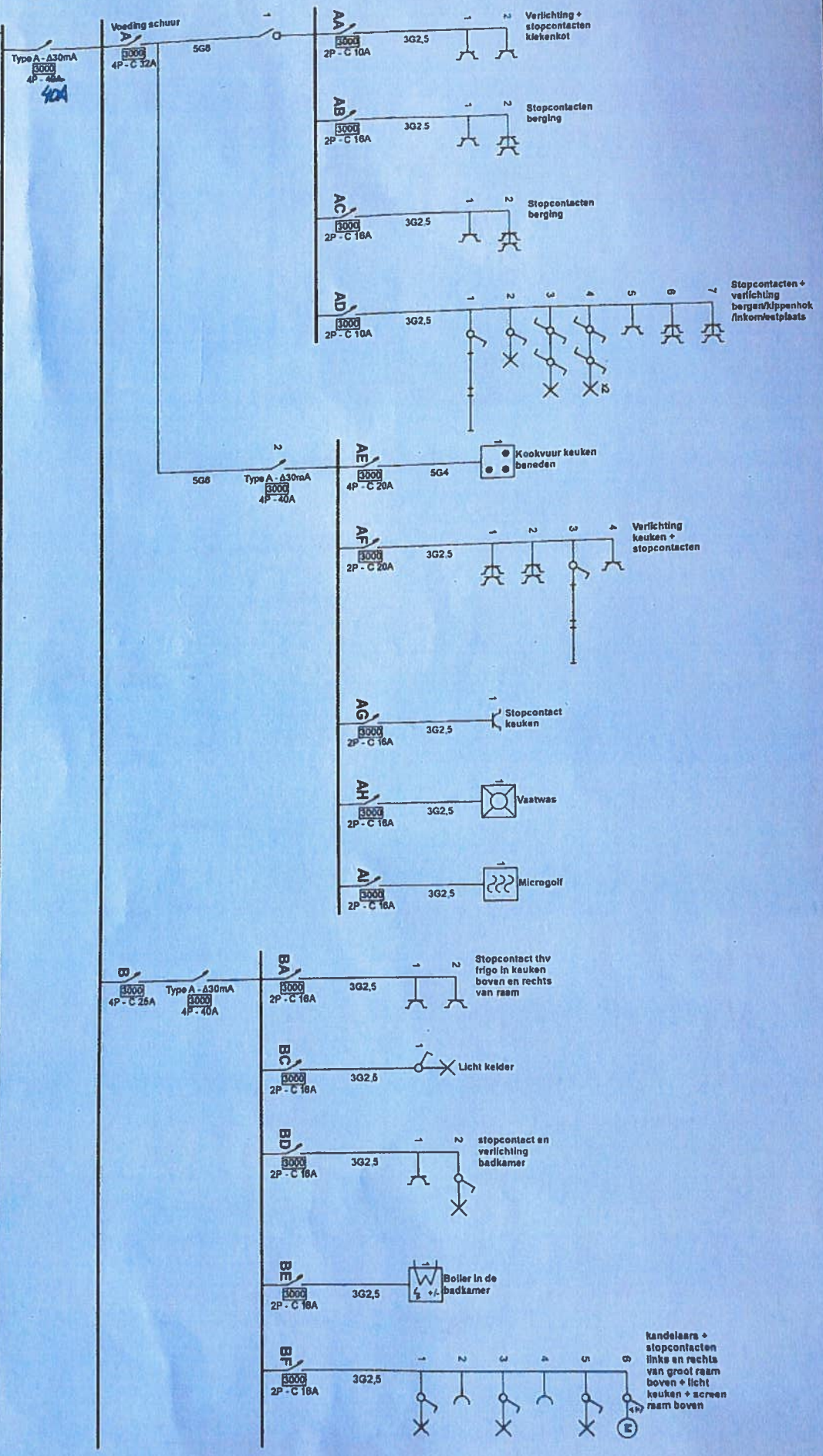

Tel: 051/20 00 02 - Fax: 051/20 10 02  
 Info@geavzw.be - www.geavzw.be

Meenselsteernweg 508 - 6600 Roeselare  
 BTW BE 0414.407.889



BOUW ARTS Type A - Δ300mA 4P-C 32A 63A

Plaats van de elektrische installatie  
 Verdoorn Famille  
 Heuvelendijk 22  
 Adegem

Van de herdhove

Installateur  
 WVG-Elektro  
 Dorp 136  
 9966 Bassevelde  
 GSM: 0476 70 62 19  
 e-mail: info@wvgelektro.be  
 BTW BE 0555.689.745



P-17  
 Eindraadschegna  
 Datum: 26/06/2023  
 3 x 400V + N - 50Hz

29/06/2023



ACA VZW - Erkend Control Organisme  
 Meenscasleerweg 338 - 8890 Roeselare  
 BTW/BE CC11 407.869  
 Tel: 051120 00 02 - Fax 051120 10 02  
 info@aca.vzw.be - www.acavzw.be

*gld*

Plaats van de elektrische installatie  
 Verdeboren Familie  
 Heulendonk 22  
 Adegem

*Van de Kerckhove*

Installateur  
 WVG-Elektro  
 Dorp 136  
 9968 Bassevelde  
 GSM: 0476 70 62 19  
 e-mail: info@wvgelektro.be  
 BTW BE 0555 869 745



p. 217  
 Eendradschema  
 Datum: 26/06/2023  
 3 x 400V + N ~ 50Hz

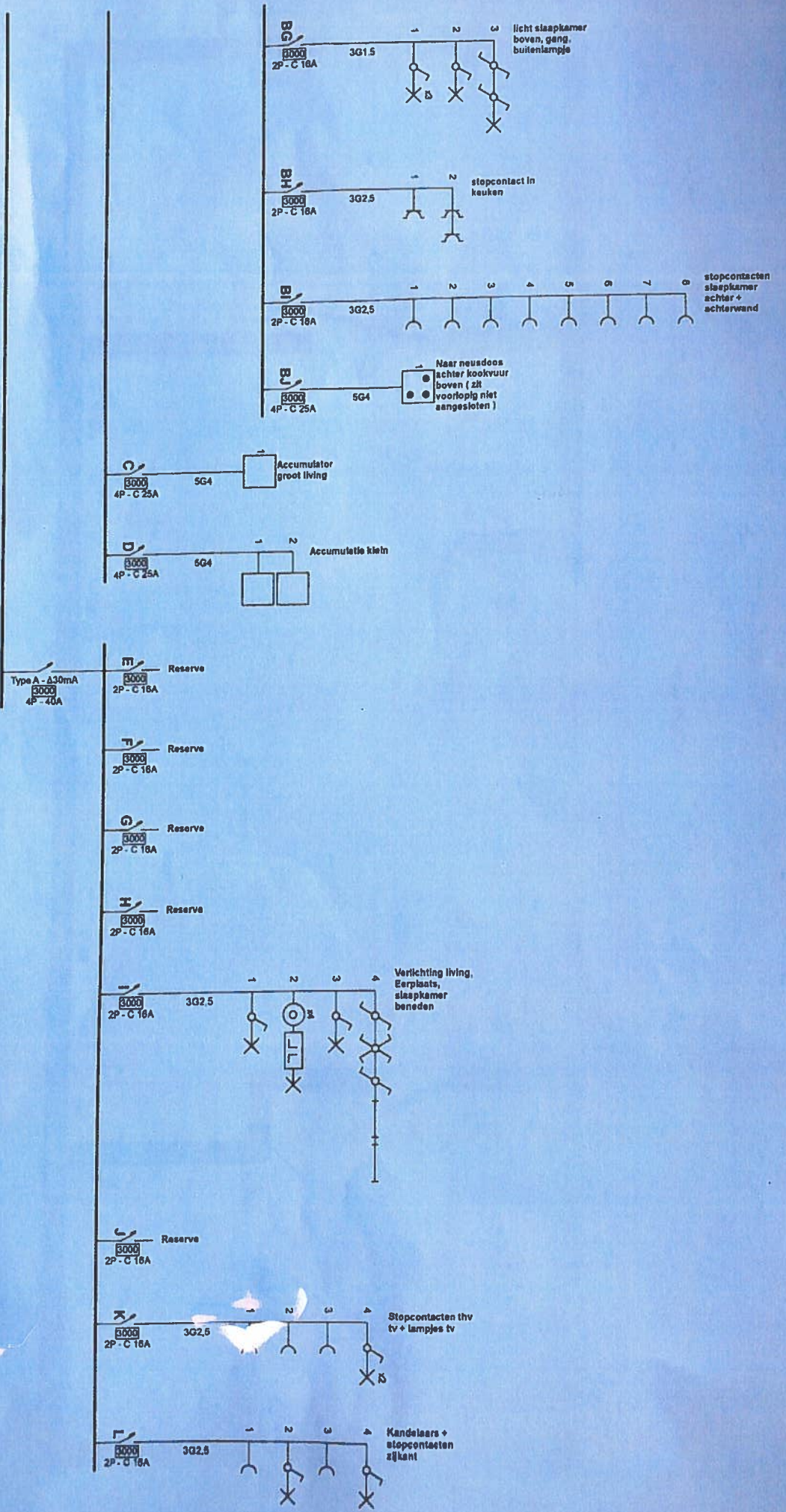

1e Verdieping

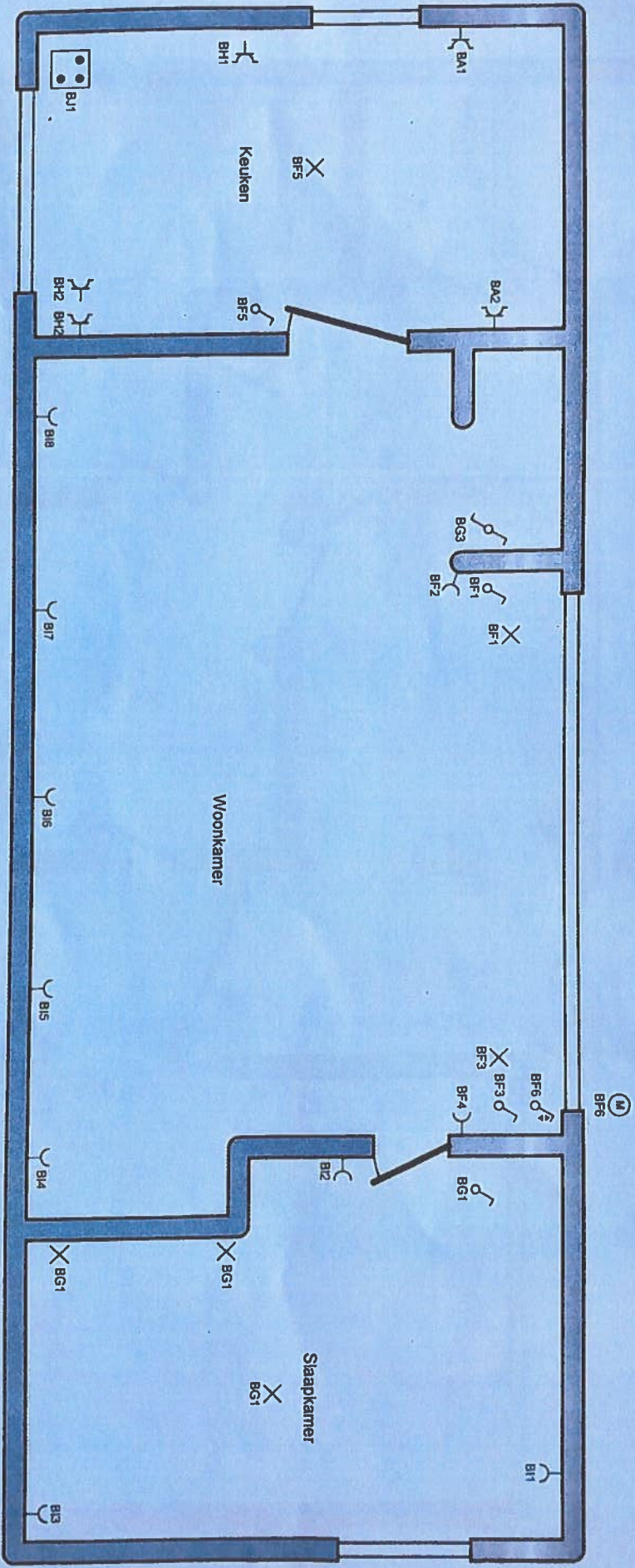

ACA VZW - Erkend Comité Organisme  
 Meensschoenenweg 329 - 6300 Reuselare  
 BTW BE 0311.407.869  
 Tel: 051/20 60 02 - Fax 051/20 10 02  
 info@acavzw.be - www.acavzw.be

*[Handwritten signature]*

Plaats van de elektrische installatie  
 Vandebon Familie  
 Heulendonk 22  
 Adegem

Installateur  
 WVG-Elektro  
 Dorp 136  
 9968 Bassevelde  
 GSM: 0476 70 62 19  
 e-mail: info@wvgelektro.be  
 BTW BE 0555.689.745



p. 377  
 Situatieschema  
 Datum: 26/06/2023  
 3 x 400V + N ~ 50Hz

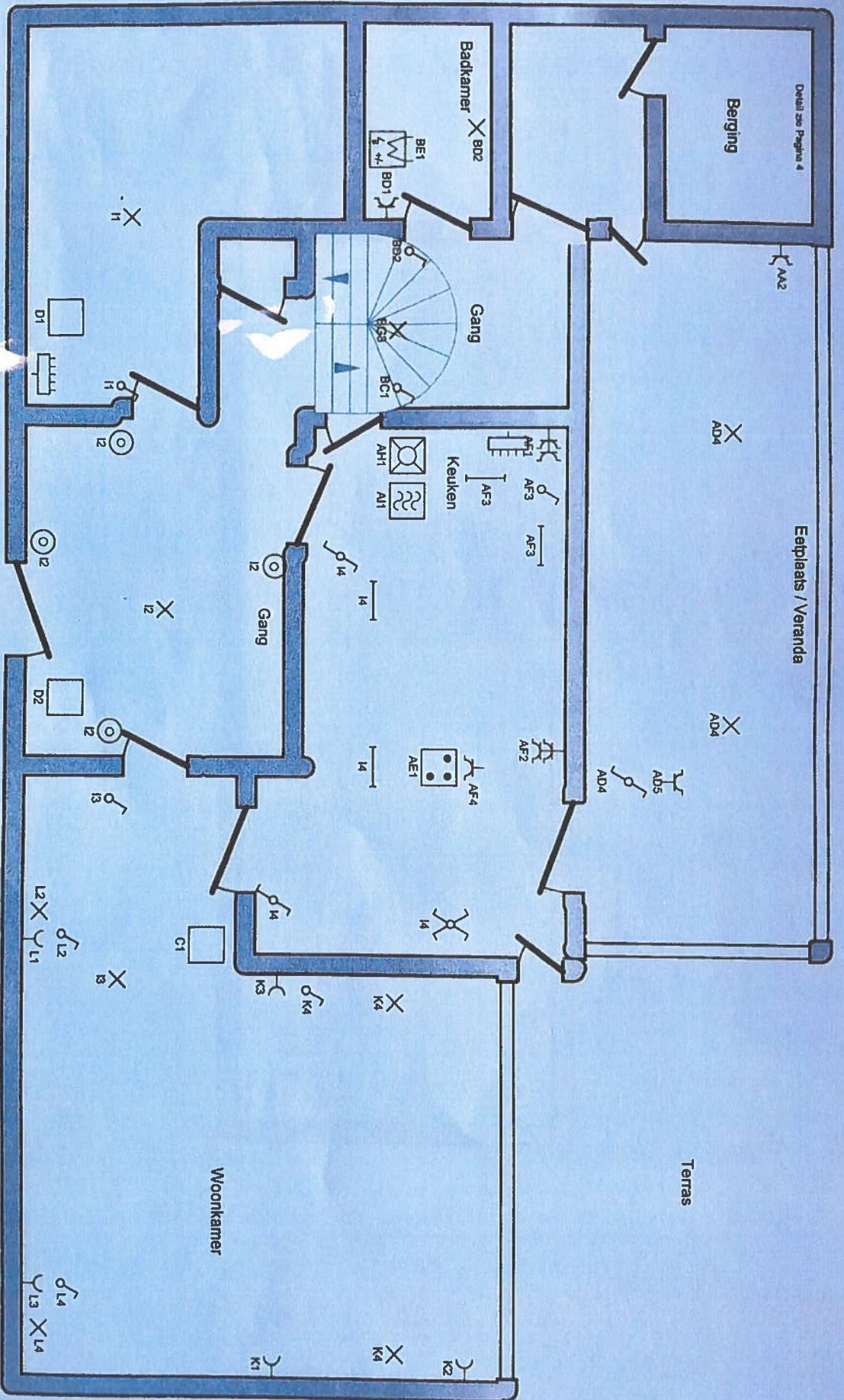

COA ZVW - Elektrische Installatie Organisatie  
 Weensestraat 238 - 2800 Roesselare  
 Tel: 011 41 407 869

Tel: 011 41 407 869 - 011 407 869  
 info@coazvw.be - www.coazvw.be

*Handwritten signature*

Plaats van de elektrische installatie  
 Vandevooren Familie  
 Heulendonk 22  
 Adegem

*Van de Kerckhove*

Installateur

WVG-Elektro  
 Dorp 136  
 9968 Bassevelde  
 GSM: 0478 70 62 19  
 e-mail: info@wvgelektro.be  
 BTW BE 0555 869 745



P. 417  
 Situatieschema

Datum: 26/06/2023  
 3 x 400V + N ~ 50Hz



AGA VZW - Elektriciteitsmarkt  
 Meensbestuurweg 323 - 8500 Roeselare  
 BTW BE 011.407.669.002  
 Tel. 051120 00 02 - Fax 051120 40 02  
 info@agavzw.be - www.agavzw.be

Plaats van de elektrische installatie  
 Verheven Familie  
 Heulendonk 22  
 Adegem

*Van de Verchove*

Installateur  
 WVG-Elektro  
 Dop 136  
 9968 Bassevelde  
 GSM: 0476 70 62 19  
 e-mail: info@wvgelektro.be  
 BTW BE 0555.669.745



p. 57  
 Situatieschema  
 Datum: 26/06/2023  
 3 x 400V + N ~ 50Hz

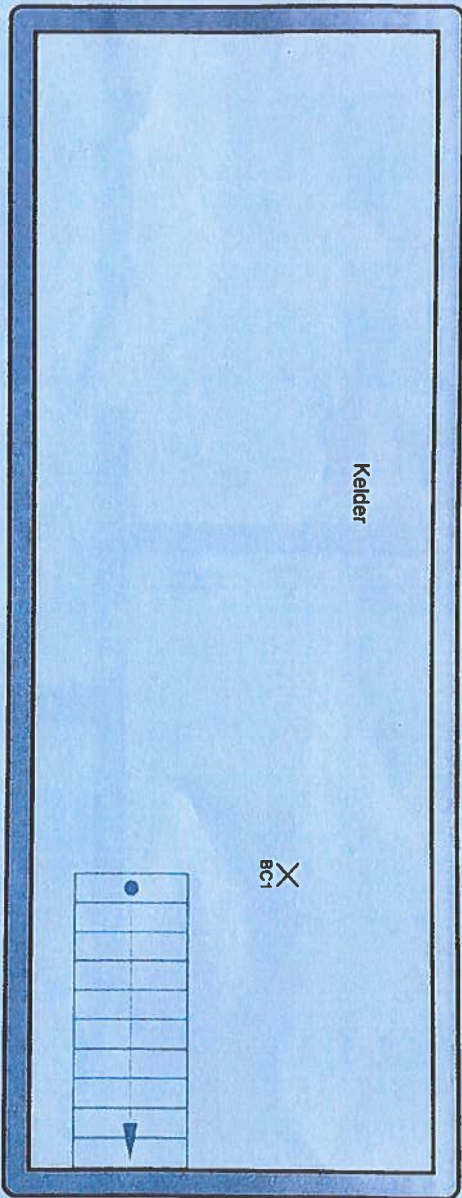



Gelijkvloers

Tuin

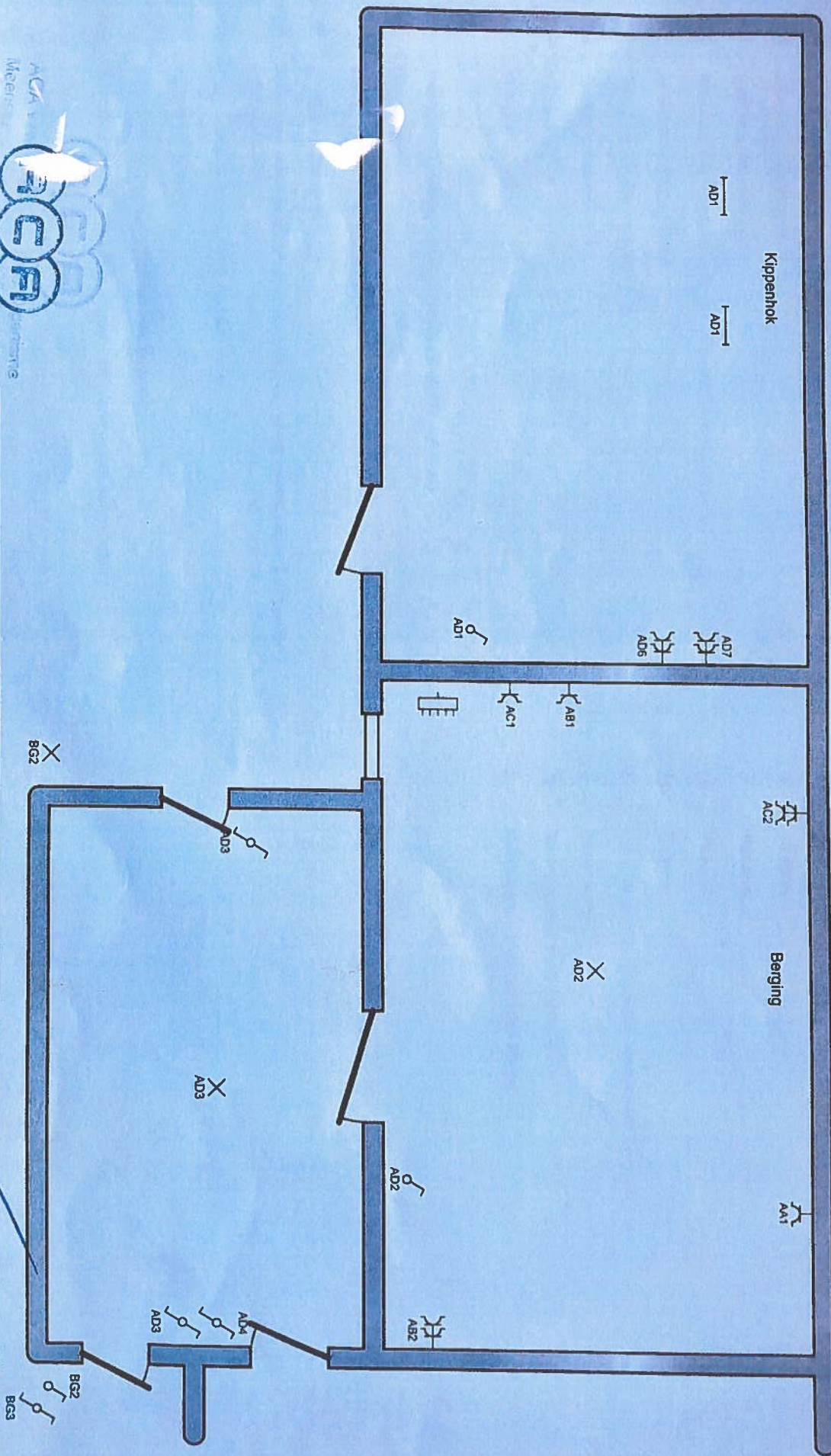

  
 ACA VZW - Erkend Contracte Organisatie  
 Meensectorenweg 378 - 8300 Roeselare  
 Tel. 051/20 00 02 - Fax 051/20 10 02  
 info@acavzw.be - www.acavzw.be

*Handwritten signature*

Plaats van de elektrische installatie  
 Vandeban Familie  
 Heulendonk 22  
 Adegem  
*Van de herdhore*

Installateur  
 WVG-Elektro  
 Dorp 136  
 9968 Bassevalde  
 GSM: 0476 70 62 19  
 e-mail: info@wvgelektro.be  
 BTW BE 0555.669.745



p. 617  
 Situatieschema  
 Datum: 26/06/2023  
 3 x 400V + N - 50Hz

- A Voeding schuur
- AA Verlichting + stopcontacten kiekekot
- AB Stopcontacten berging
- AC Stopcontacten berging
- AD Stopcontacten + verlichting berging/kippenhok/kompleeplaats
- AE Kookvuur keuken beneden
- AF Verlichting keuken + stopcontacten
- AG Stopcontact keuken
- AH Vaatwas
- AI Microgolf
- B
- BA Stopcontact thv frigo in keuken boven en rechts van raam
- BC Licht kelder
- BD stopcontact en verlichting badkamer
- BE Boiler in de badkamer
- BF kandelaaers + stopcontacten links en rechts van groot raam boven + licht keuken + screen raam boven
- BG licht slaapkamer boven, gang, buitenlampje
- BH stopcontact in keuken
- BI stopcontacten slaapkamer achter + achterwand
- BJ Naar neusdoos achter kookvuur boven ( zit voorlopig niet aangesloten )
- C Accumulator groot living
- D Accumulatie klein
- E Reserve
- F Reserve
- G Reserve
- H Reserve
- I Verlichting living, Eerplaats, slaapkamer beneden
- J Reserve
- K Stopcontacten thv tv + lampjes tv
- L Kandelaaers + stopcontacten zijkant

Plaats van de elektrische installatie  
 Wendeban Familie  
 Heuvelendonk 22  
 Adegem

*Van de herdhove*

Installateur  
 WVG-Elektro  
 Dorp 136  
 9968 Bassevelde  
 GSM: 0476 70 62 45  
 e-mail: info@wvgelektro.be  
 BTW BE 0555.669.745



p. 717  
 Lijst Kringen  
 Datum: 26/06/2023  
 3 x 400V + N ~ 50Hz