



House Check VZW - Erkend keuringsorganisme  
 Ninoofsesteenweg 776/301 1703 Schepdaal  
 Tel: 02 582 62 32  
 Email: info@housecheck.be  
 BTW BE0681.840.318



710 - INSP  
 ISO/IEC 17020  
 Origineel verslag

## Controlebezoek - Periodiek [Hfst 6.5]

Conform

Inspecteur: Tom Van Kerckhove

Verslagnummer:  
 32/17032026/57043/66165/2

Dit attest vervangt:  
 32/17032026/57043/66165/1

### Algemeen

Inspectie adres: Gulden Sporenstraat 66, 9900  
 Eeklo (België)

Type: Controlebezoek - Periodiek [Hfst 6.5]

Datum van de keuring: 17/03/2026

Eigenaar: Moldoveanu Dumitru

Type lokalen: Huis



**Afwijking:** Huishoudelijke installatie oud AREI [Afd 8.2.2], Oude huishoudelijke installatie [Afd 8.2.1], Huishoudelijk installatie volgens AREI 1/06/2023, start installatie voor 1/03/2025 [oAfd 6.5.8.1]

### Elektrische installatie

Netbeheer: Fluvius Imewo

Nominale spanning: 3x230V - AC

Type netsysteem: TT

Nominale stroom aansluitbeveiliging: 40A

Voedingskabel hoofdbord: XVB 4 x 10 mm<sup>2</sup>

Type aarding: Aarding niet aanwezig/  
 vastgesteld

EAN: 541448820042887940

Teller nr: 1SAG3100762906

Dagindex: 3641

Nachtindex: 3591

Aardingsweerstand: 9,15 ohm(mli)

Minimale isolatieweerstand: 11,27 MΩ

Aantal borden: 2

Aantal kringen: 18+2

Rechtstreekse aanraking: Ok

Onrechtstreekse aanraking: Ok

Controle van de foutlussen: Ok

Staat van vast of vast opgesteld elektrisch materieel: Ok

Continuïteit van de beschermingsgeleiders van de contactdozen: Ok

Continuïteit van de vaste, vast opgestelde of verplaatsbare toestellen met vaste standplaats staat van vast of vast opgesteld van de klasse I: Ok

Controle van de vaste, vast opgestelde of verplaatsbaren toestellen met verplaatsbare toestellen met vaste standplaats van de klasse I: Ok

## Besluit

- De elektrische installatie voldoet aan de voorschriften van boek 1 van het KB 08/09/2019 inzake de installaties op laagspanning en zeer lage spanning. Het volgende controlebezoek moet worden uitgevoerd binnen de door dit boek voorgeschreven termijn van 25 jaar. - 17/03/2051
- De nodige maatregelen werden genomen, zodat de ingangsklemmen van de automatische differentieelstroomrichting, geplaatst aan het begin van de installatie, ontoegankelijk zijn gemaakt door verzegeling.
- Het eendraadschema en situatieplan werden door het erkend organisme voor gezien getekend.

Handtekening klant

Handtekening inspecteur



House Check VZW - Erkend keuringsorganisme  
 Ninoofsesteenweg 776/301 1703 Schepdaal  
 Tel: 02 582 62 32  
 Email: info@housecheck.be  
 BTW BE0681.840.318



710 - INSP  
 ISO/IEC 17020  
 Origineel verslag

## Beveiligingen

Type	Automaat
Aantal	Zie schema
Nominale stroom (A)	
Aantal polen	
Curve	
Sectie(mm <sup>2</sup> )	
Controle	Ok

## Differentieelstroombeschermingsinrichting

mA	300	30	30	30
Nominale stroom (A)	40	40	40	20
I2t	3000A-22,5kA2s	3000A-22,5kA2s	3000A-22,5kA2s	3000A-22,5kA2s
Type	a	a	a	a
Beveiligde kringen	Alg	8	8	2 Differentieel automaat
Controle	Ok	Ok	Ok	Ok

## Opmerkingen

- Het controlebezoek heeft ook als doel het dossier van de elektrische installatie opnieuw te vervolledigen.
- De eigenaar, beheerder of uitbater is verplicht om de periodieke controles van de elektrische installatie te laten uitvoeren.
- Deel 8 van het Arei is niet van toepassing
- De controleverslagen die aanwezig zijn, moeten in het dossier van de elektrische installatie aanwezig zijn.
- De woning is bemeubeld. Het kan zijn dat niet alle onderdelen gecontroleerd zijn.
- Keuring gebaseerd op verkregen info van eigenaar/verantwoordelijk installatie.

## Raadgeving

Het verslag van het controlebezoek herinnert aan de volgende verplichtingen

De verplichting het verslag van het controlebezoek te bewaren in het dossier van de elektrische installatie.

In het dossier elke wijziging aan de elektrische installatie te vermelden.

De met het toezicht belaste ambtenaar van de Federale Overheidsdienst die Energie onder zijn bevoegdheid heeft onmiddellijk in te lichten over elk ongeluk aan personen overkomen en rechtstreeks of onrechtstreeks te wijten aan de aanwezigheid van elektriciteit.

Wanneer er inbreuken zijn vastgesteld tijdens het controlebezoek, een nieuw controlebezoek te doen verrichten door hetzelfde erkend organisme om na te gaan of na afloop van de termijn van één jaar de inbreuken verdwenen zijn. Indien tijdens dat tweede bezoek wordt vastgesteld dat er nog inbreuken overblijven, moet het erkend organisme een kopie van het verslag van het controlebezoek sturen naar de Algemene Directie Energie die belast is met het hoog toezicht op de huishoudelijke elektrische installaties.



House Check VZW - Erkend keuringsorganisme  
Ninoofsesteenweg 776/301 1703 Schepdaal  
Tel: 02 582 62 32  
Email: info@housecheck.be  
BTW BE0681.840.318



710 - INSP  
ISO/IEC 17020  
Origineel verslag

## Elektrisch bord

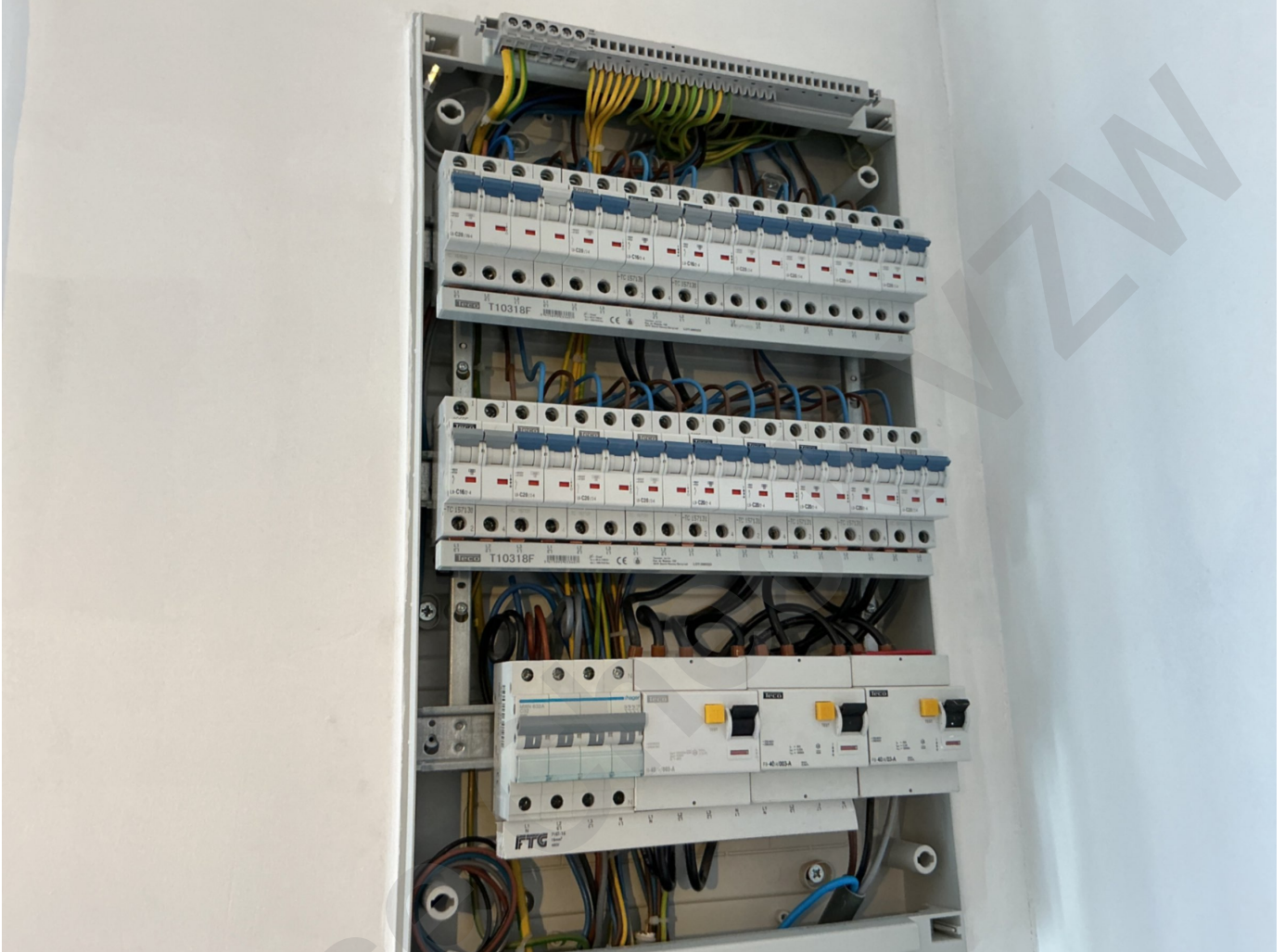



House Check VZW - Erkend keuringsorganisme  
Ninoofsesteenweg 776/301 1703 Schepdaal  
Tel: 02 582 62 32  
Email: info@housecheck.be  
BTW BE0681.840.318



710 - INSP  
ISO/IEC 17020  
Origineel verslag

## Metingen





House Check VZW - Erkend keuringsorganisme  
Ninoofsesteenweg 776/301 1703 Schepdaal  
Tel: 02 582 62 32  
Email: info@housecheck.be  
BTW BE0681.840.318



710 - INSP  
ISO/IEC 17020  
Origineel verslag



House



House Check VZW - Erkend keuringsorganisme  
 Ninoofsesteenweg 776/301 1703 Schepdaal  
 Tel: 02 582 62 32  
 Email: info@housecheck.be  
 BTW BE0681.840.318



710 - INSP  
 ISO/IEC 17020  
 Origineel verslag

Eendradschema en situatieplan

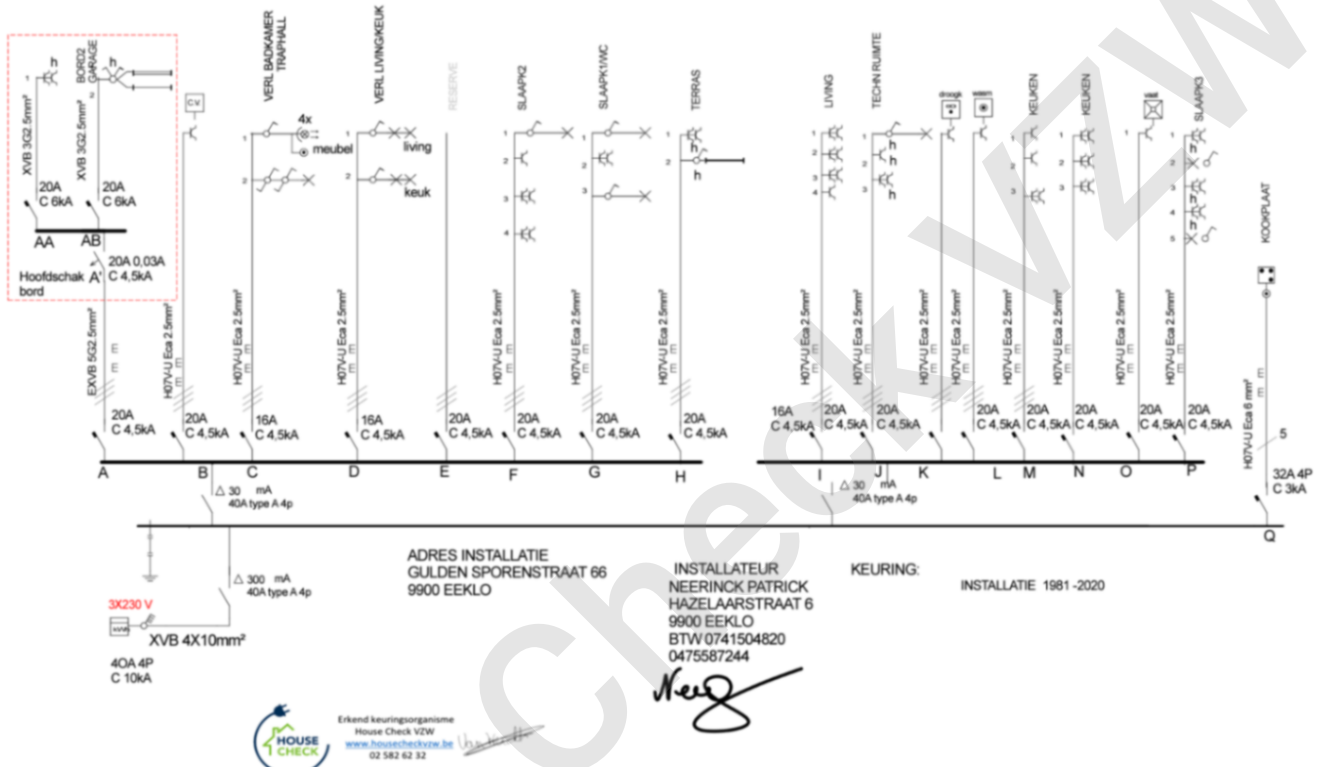

ADRES INSTALLATIE  
 GULDEN SPORENSTRAAT 66  
 9900 EEKLO

INSTALLATEUR  
 NEERINCK PATRICK  
 HAZELAARSTRAAT 6  
 9900 EEKLO  
 BTW 0741504820  
 0475587244

KEURING: INSTALLATIE 1981-2020

Erkend keuringsorganisme  
 House Check VZW  
[www.housecheck.be](http://www.housecheck.be)  
 02 582 62 32

*Neer*

17/03/2026





House Check VZW - Erkend keuringsorganisme  
Ninoofsesteenweg 776/301 1703 Schepdaal  
Tel: 02 582 62 32  
Email: [info@housecheck.be](mailto:info@housecheck.be)  
BTW BE0681.840.318



710 - INSP  
ISO/IEC 17020  
Origineel verslag

House Check VZW



House Check VZW - Erkend keuringsorganisme  
Ninoofsesteenweg 776/301 1703 Schepdaal  
Tel: 02 582 62 32  
Email: info@housecheck.be  
BTW BE0681.840.318



710 - INSP  
ISO/IEC 17020  
Origineel verslag

## Andere

