

Extrait cadastral

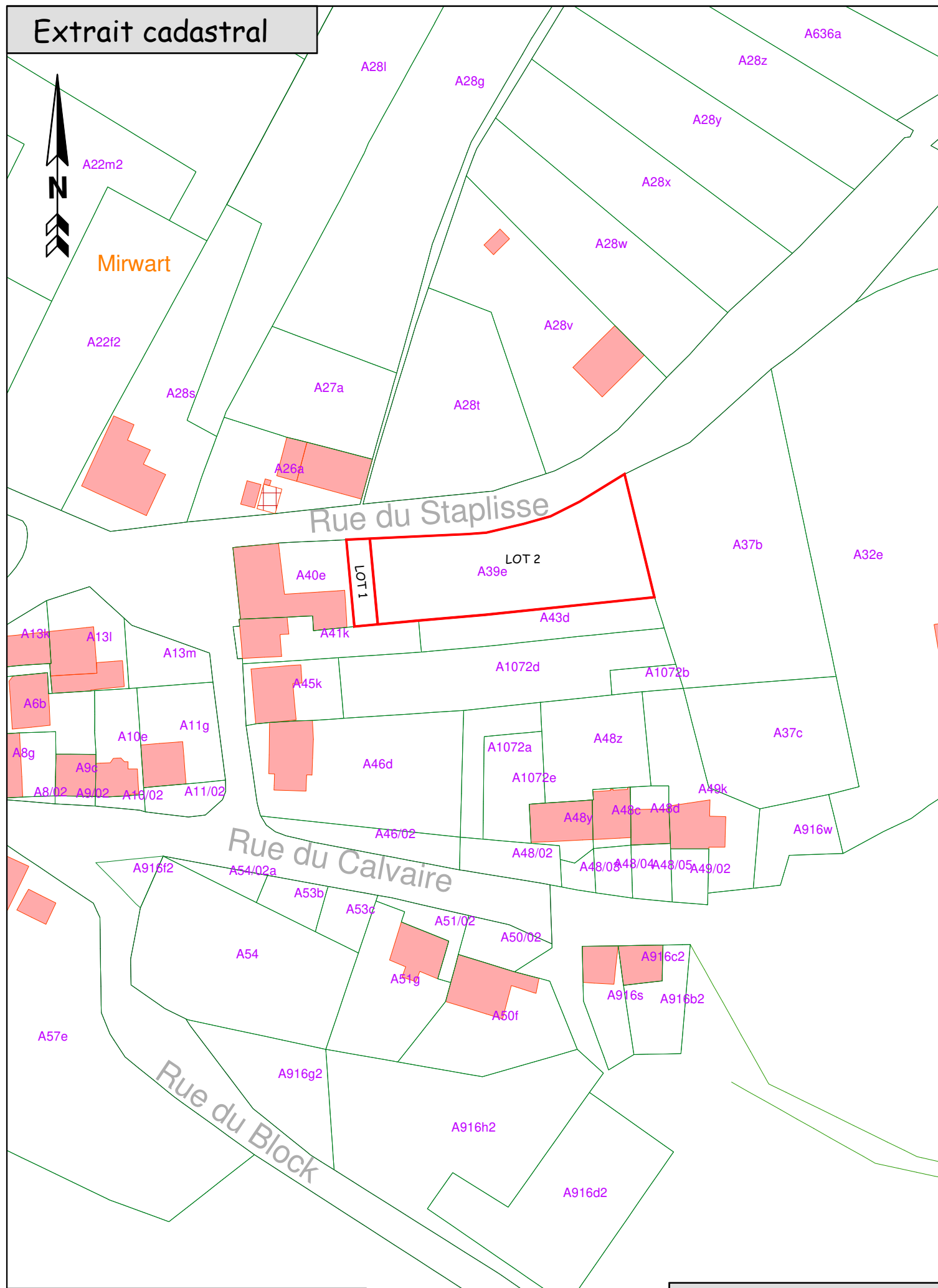

Les données cadastrales de ce document parcellaire appartiennent exclusivement à l'Administration Générale de la Documentation patrimoniale

Echelle: 1/1000

Commune de SAINT-HUBERT
5 ème division - MIRWART -

Section A - 39 E

Adresse: " Rue du Staplisse "

Lieu-dit: " Mirwart "

Plan de division

LOT 1	96ca	39 E/partie
LOT 2	12a 08ca	39 E/partie

Levé et dressé par le Géomètre - expert
assermenté par le Tribunal de première
instance de Neufchâteau
soussigné
Bertrix, le 18 mars 2024



Jean-François ROSSIGNOL
N° id conseil fédéral Geo040179



Rue des Corettes, 40 - 6880 Bertrix - T.&F. 061/46 44 47

Date du plan : 18/03/2024	Echelle du plan: 1/250
Système de coordonnées: LAMBERT 72	
N° de dossier : 2024-017	
Numéro d'identification: / Arrêté Royal du 18/11/2013	
Site internet: www.bureau-rossignol.be	

	Point limite		Borne existante / Nouvelle borne
	Limite		Clou ou piquet repère
	Limite intégrée suivant plan cadastral		Trappillon rond
	Clôture		Trappillon rectangulaire
	Haut talus		Avaloir
	Pied de talus		Poteau électrique
	Haie existante		Arbre feuillu
	Courbe de niveaux		Mur
	Bâtiment		Voirie revêtement hydrocarbonné

Coordonnées Lambert 72			
1	214288,490	83213,979	Clou repère
2	214307,115	83215,099	Clou repère
3	214278,437	83207,386	mur
4	214283,431	83207,621	mur
5	214305,228	83208,621	Coin mur
6	214312,134	83208,929	Axe haie
7	214315,575	83209,799	Axe haie
8	214323,412	83212,148	Axe haie
9	214330,680	83215,666	Axe haie
10	214339,878	83222,015	Point limite non matérialisé
11	214346,559	83194,546	Axe haie
12	214334,464	83193,094	Axe haie
13	214309,175	83190,818	Axe haie
14	214294,389	83189,539	Axe haie
15	214285,191	83188,686	Borne à placer
16	214280,213	83188,225	Axe haie
17	214273,093	83195,910	Coin bâtiment
18	214263,432	83206,645	Coin bâtiment
19	214281,768	83216,370	Coin bâtiment
20	214284,167	83225,209	Coin bâtiment
21	214340,140	83229,249	Clou repère



Les limites ont été remplacées suivant:
-la situation des lieux
-le plan de la DGLPG de 2014

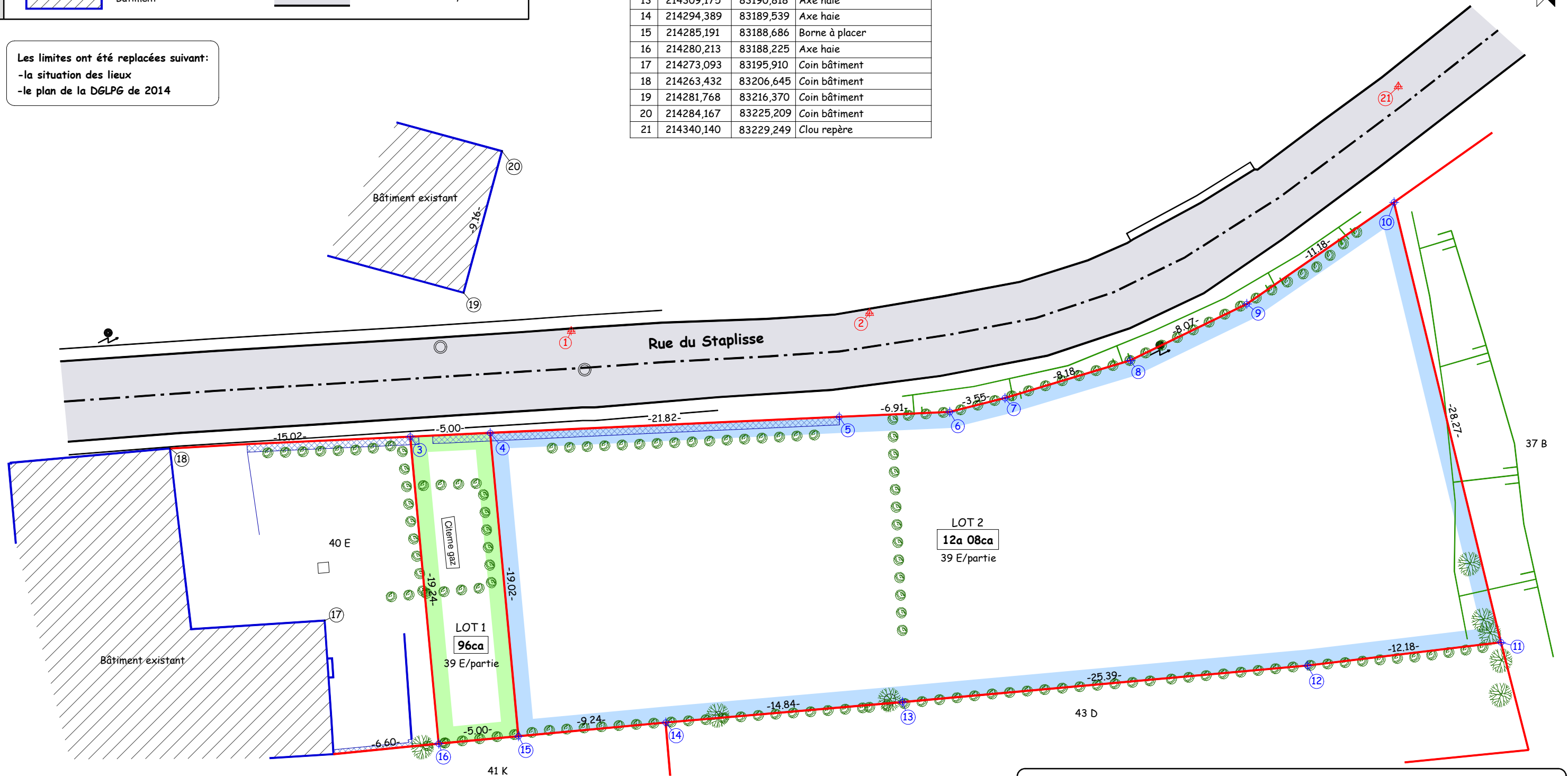

Ce document est un plan de division parcellaire et n'a pas pour objet de garantir les limites des parcelles avant division mais bien de matérialiser des nouvelles limites séparatives de la propriété à diviser.