

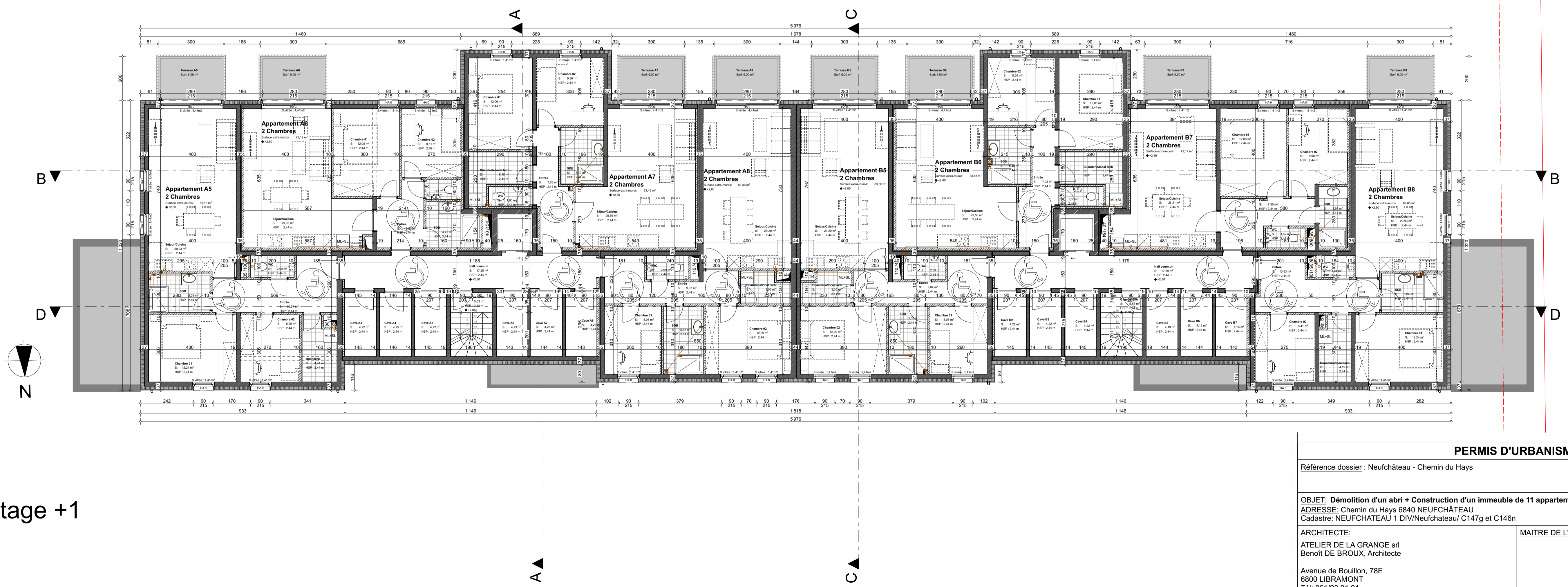

Etage +2



Etage +1

**PERMIS D'URBANISME**

Référence dossier : Neufchâteau - Chemin du Hays

ECHELLE: 1:100

OBJET: Démolition d'un abri + Construction d'un immeuble de 11 appartements et d'un immeuble de 12 appartements  
 ADRESSE: Chemin du Hays 6840 NEUFCHÂTEAU  
 Cadastre: NEUFCHATEAU 1 DIV/Neufchateau/ C147g et C146n

ARCHITECTE:  
 ATELIER DE LA GRANGE srl  
 Benoît DE BROUX, Architecte

MAÎTRE DE L'OUVRAGE:

Avenue de Bouillon, 78E  
 6800 LIBRAMONT  
 Tél: 061/23.01.01  
 info@atelierdelagrance.be

Les mesures sont données à titre indicatif et devront toujours être vérifiées par l'entrepreneur avant la mise en oeuvre.



DATE: 29/01/25

INDICE: PU: H.A.  
 PLAN N°: R+1 et R+2