

 [Redacted] Architecte
 [Redacted]
 GSM: + [Redacted]

Chantier:
 Construction d'une habitation unifamiliale
Maître d'ouvrage:
 [Redacted]

Situation du projet:
 Parcelle sise entre la rue des Mésanges et
 l'avenue du Long Buisson
 6460 Chimay (Cad.: 1DIV / Sect° D / N° 378D)

| AVP | PUR | EXE | INDICE: 1 |
|----------|----------|-------|--------------------|
| Contenu: | Plan RDC | Date: | 13/12/2022 |
| Ech: | 1/500 | REF: | MPUR/W/221201/S-WG |
| | | Page: | 1/3 |

Coupe profil A-A : Ech. 1/100

Objet de la demande

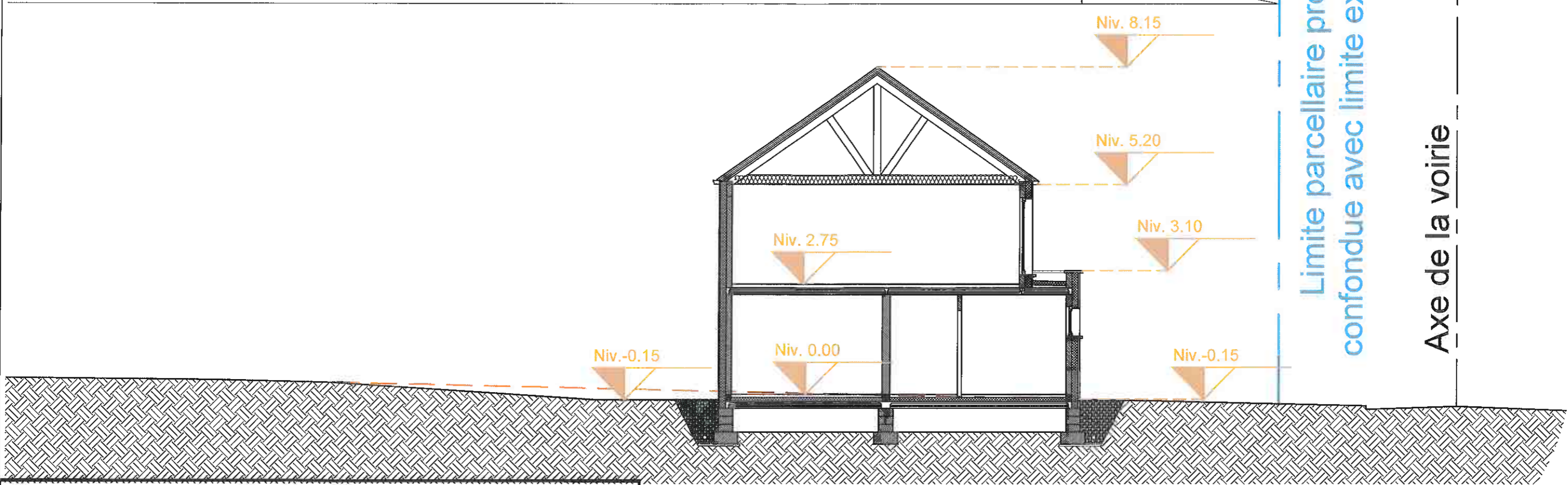

Coupe profil A-A : Ech. 1/200

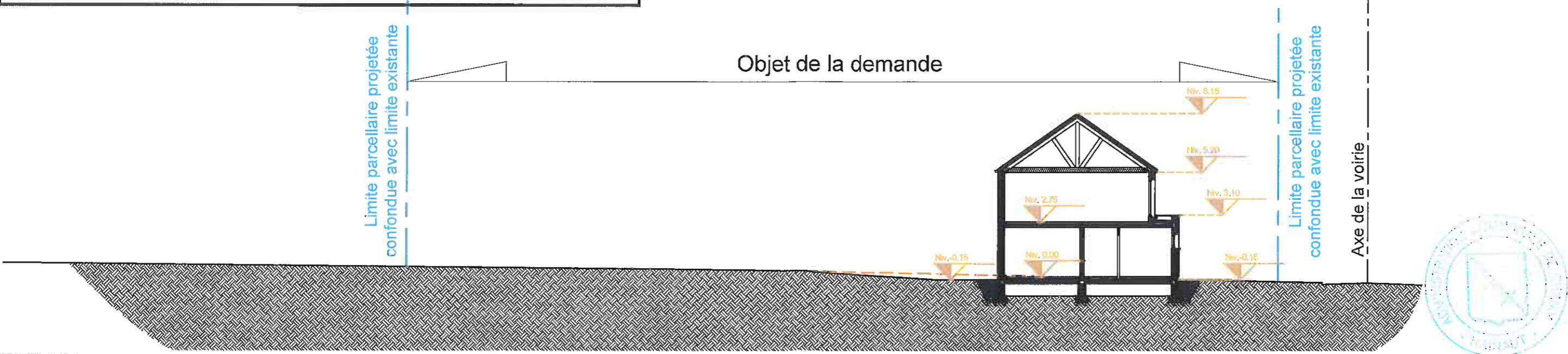

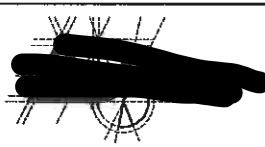

Architecte
 [Redacted Name]

Chantier:
 Construction d'une habitation unifamiliale
Maître d'ouvrage:
 [Redacted Name]

Situation du projet:
 Parcelle sise entre la rue des Mésanges et
 l'avenue du Long Buisson
 6460 Chimay (Cad. : 1DIV / Sect°D / N° 378D)

| | | | |
|--------------------|-------------------------|------------------|-----------|
| AVP | PUR | EXE | INDICE: 1 |
| Contenu: Coupe A-A | | Date: 13/12/2022 | |
| Ech: 1/500 | REF: MPUR/W/221201/S-WG | Page: 2/3 | |

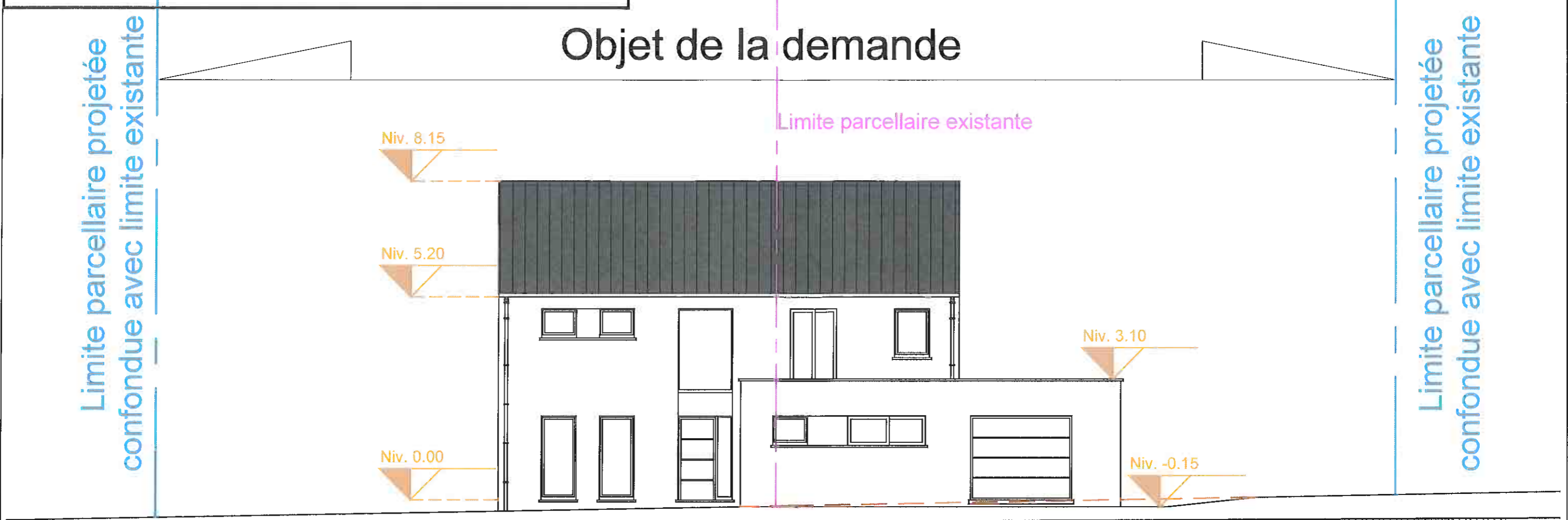
Coupe profil B-B : Ech. 1/100



Coupe profil B-B : Ech. 1/200

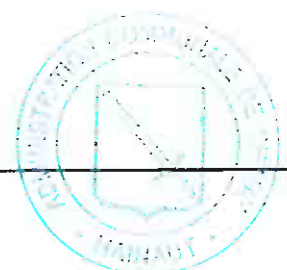
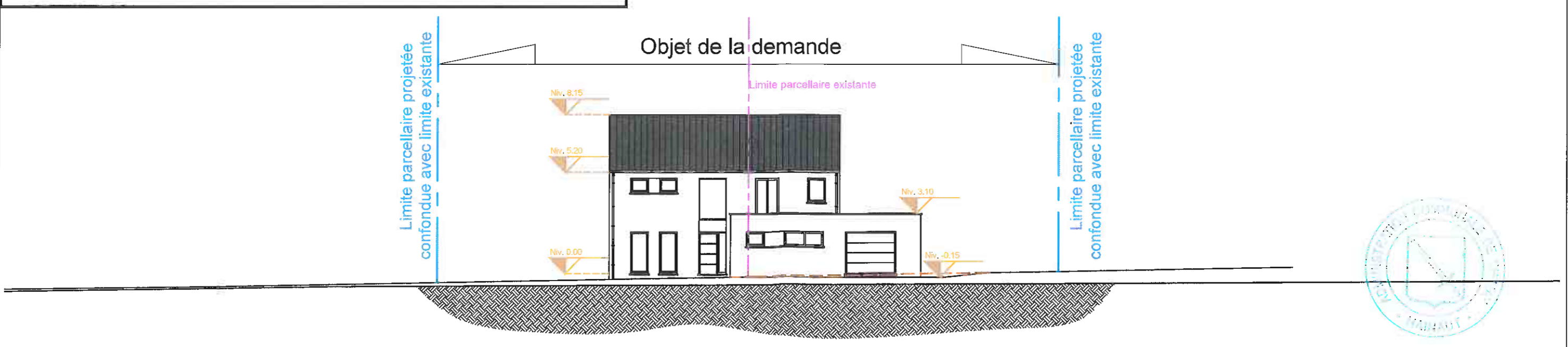

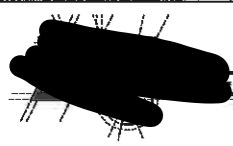
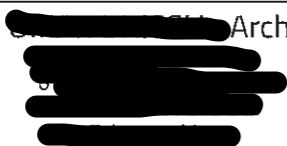
 Architecte

Chantier:
 Construction d'une habitation unifamiliale
 Maître d'ouvrage:

Situation du projet:
 Parcelle sise entre la rue des Mésanges et
 l'avenue du Long Bulsson
 6460 Chimay (Cad. : 1DIV / Sect° D / N° 378D)

| | | | |
|--------------------|-------------------------|------------------|-----------|
| AVP | PUR | EXE | INDICE: 1 |
| Contenu: Coupe B-B | | Date: 13/12/2022 | |
| Ech: 1/500 | REF: MPUR/W/221201/S-WG | Page: 3/3 | |