



INSTALLATIONS ELECTRIQUES A BASSE TENSION ET A TRES BASSE TENSION (LIVRE 1 – AR 08/09/2019)

STUDIO

Identification des tiers:

Client: [REDACTED]
 Propriétaire: [REDACTED]
 Installateur: Idem
 Numéro de TVA: /

Installateur = personne ou personnes responsable(s) des travaux

Identification de l'installation électrique:

Adresse du contrôle: Boulevard De La Sauvenière 114 , 4000 LIÈGE
 Code EAN installation: Nc
 Tarif compteur(s): Jour
 Numéro compteur(s): /5696967
 Index compteur(s): 40027,0
 Type d'installation: Unité d'habitation

Cabine HT privée: Neen
 GRD: RESA
 Type de locaux: Appartement

Nature du contrôle:

Conformément aux prescriptions du Livre 1 – Installations à basse tension et à très basse tension – Procédure interne QPRO/ELE/001

Type de contrôle: Contrôle de conformité avant la mise en usage - modification ou extension importante (6.4.)
 Date de réalisation: Avant le 01/10/1981 Après le 01/10/1981 et avant le 01/06/2020 Après le 01/06/2020
 Notes: Voir rubrique 'CONSTATATIONS: Remarques'
 Dérogations (Partie 8): Non appliqué
 Réinspection au rapport: /

Données générales de l'installation électrique:

Tension nominale:	2 x 230 V	Intensité nominale max.:	40 A	Valeur nominale branchement:	/40 A	A
Câble d'alimentation:	4x6 mm ²	Type:	VVB	Type de système de mise à la terre:	TT	
Electrode de terre:	Piquet de terre			Section électrode de terre:		
				Section conducteur de terre:	16 mm ²	
Nombre de tableaux:	2	Nombre de circuits:	/0+8	Nombre de circuits de réserve:	0+2	
Installation de production décentralisée:		Non présent		Puissance AC (maximale):		kVA
<input type="checkbox"/> Installation PV	<input type="checkbox"/> Stockage de batterie	<input type="checkbox"/> Central à hydrogène	<input type="checkbox"/> Cogénération	<input type="checkbox"/> Eolienne		

Description générale des dispositifs à courant différentiel:

Dispositif(s) à courant différentiel principal(s):

Intensité nominale I_n: 63 A Sensibilité DI: 300 mA Nombre de pôles: 2 Type: A Non présent

Supplémentaire: /40 300 mA 2 p

Dispositif(s) à courant différentiel secondaire(s):

Intensité nominale I_n: 40 A Sensibilité DI: 30 mA Nombre de pôles: 2 Type: A Non présent

Supplémentaire: /

Schémas et plans de l'installation:

Schéma(s) unifilaire(s) ou de circuits:	Version/n°: /1	Date: /	<input type="checkbox"/> En ordre	<input type="checkbox"/> Non présent
Plan(s) de position:	Version/n°: /1	Date: /	<input type="checkbox"/> En ordre	<input type="checkbox"/> Non présent
Plan(s) de position des prises de terre:	Version/n°:	Date:	<input checked="" type="checkbox"/> Non applicable	<input type="checkbox"/> Non présent
Document(s) des influences externes:	Version/n°:	Date:	<input checked="" type="checkbox"/> Non applicable	<input type="checkbox"/> Non présent
Document(s) des installations de sécurité:	Version/n°:	Date:	<input checked="" type="checkbox"/> Non applicable	<input type="checkbox"/> Non présent
Document(s) des installations critiques:	Version/n°:	Date:	<input checked="" type="checkbox"/> Non applicable	<input type="checkbox"/> Non présent

Mesures, contrôles et essais:

Résistance de dispersion de la prise de terre:	5,5	Ohm	Méthode de mesure:	RE
Niveau d'isolement général:	2	MOhm	Tension de mesure:	500V
Test dispositif(s) à courant différentiel:	Bouton test:	OK	Boucle de défaut:	OK
Continuité des conducteurs de protection:	Général:	OK	Liaison équipotentielle:	OK
Protection contre les contacts indirects:		OK	Protection contre les contacts directs:	OK
Etat du matériel (à pose) fixe:		OK	Etat du matériel mobile:	OK

Ce rapport ne peut être imprimé ou copié et distribué que dans son intégralité. Sous sa forme numérique, ce rapport sert d'exemplaire original.

Description des circuits:

ID Tableau	Dispositif à courant différentiel	Type de protection	Intensité nominale	Nombre de pôles	Section des conducteurs	Nombre	Réserve?
							<input type="checkbox"/>

3 dis bip 20 A
5 dis bip 16 A

CONSTATATIONS: Infractions

CONSTATATIONS: Remarques

- Pas d'infractions.
- Les schémas de l'installation électrique doivent être conservés obligatoirement dans le dossier de l'installation électrique. Il est également fortement recommandé de garder une copie des schémas à proximité du tableau de répartition principal.
- Ce contrôle ne comprend que ces parties de l'installation électrique comme indiquées sur les parties correspondantes (et signées) des schémas.
- Le contrôle effectué est un contrôle instantané basé sur le moment de passage. Ce rapport est uniquement le reflet de l'installation électrique au moment du contrôle.
- Ce contrôle ne comprend que la partie habitable du bâtiment.

CONCLUSION:

L'installation électrique est conforme aux prescriptions du Livre 1 de l'arrêté royal du 8 septembre 2019.

Le prochain contrôle est à effectuer au plus tard avant: ... **25 ans à partir de la date du contrôle**

Par le même organisme

Par un organisme au choix

- Les schémas unifilaires et les plans de position de l'installation ont été datés et signés.
- Les bornes d'entrée du (ou des) dispositif(s) à courant différentiel à l'origine de l'installation ont été scellées.
 - Lors d'une visite précédente
 - Lors de la visite actuelle
- Aucune installation ou partie de l'installation électrique pour laquelle des infractions sont constatées ne peut être mise en usage. Un nouveau contrôle de conformité avant la mise en usage doit être réalisé, dès que l'installation électrique a été mise en ordre.
- Les travaux nécessaires pour faire disparaître les infractions constatées pendant la visite de contrôle, doivent être exécutés sans retard et toutes mesures adéquates doivent être prises pour qu'en cas de maintien en service de l'installation, les infractions ne constituent pas un danger pour les personnes ou les biens.
- Dans le cas où, lors de la nouvelle visite de contrôle des infractions subsistent ou au cas il n'est pas donné suite à la remise en ordre de l'installation électrique, le Service Public Fédéral ayant l'Energie dans ses attributions en est informée par l'organisme agréé dès le délai d'un an expiré.
- L'acheteur est tenu de communiquer à l'organisme de contrôle qui a réalisé la visite de contrôle son identité et la date de l'acte de vente.

Au nom du dirigeant technique, l'agent-visiteur:



ACA asbl - Organisme de Controle Agréé
Meensesteenweg 338 - 8800 Roeselare
TVA BE 0811.407.869
Tel. 065/33.49.79 - Fax 065/33.66.29
info@acavzw.be - www.acavzw.be

Les prescriptions réglementaires:

Ce rapport doit être conservé dans le dossier de l'installation électrique. Ce dossier est tenu à disposition de toute personne qui peut le consulter. Une copie de ce dossier est mise à disposition à tout éventuel locataire. Le vendeur est tenu de transmettre le dossier de l'installation à l'acheteur lors du transfert de propriété.

Toute modification de l'installation électrique doit être effectuée conformément aux prescriptions du Livre 1 de l'arrêté royal du 8 septembre 2019 et doit être renseignée dans le dossier. Toute modification ou extension importante doit faire l'objet d'un contrôle de conformité avant la mise en usage. Ce contrôle est réalisé par un organisme agréé.

Le fonctionnaire préposé à la surveillance du Service Public Fédéral ayant l'Energie dans ses attributions doit être avisé immédiatement de tout accident survenu aux personnes et du, directement ou indirectement, à la présence d'installations électriques.

Les devoirs du propriétaire, gestionnaire ou exploitant des installations électriques peuvent être consultés sur le site d'ACA asbl (www.acavzw.be).

Une copie de ce rapport est tenue pendant une période de 5 ans par l'organisme agréé. Ce rapport est tenu à la disposition de toute personne autorisée légalement à le consulter.

Pour de plus amples informations sur les prescriptions réglementaires ou plaintes, la Direction Générale de l'Energie du Service Public Fédéral Economie, PME, Classes moyennes et Energie (<https://www.economie.fgov.be>) est l'autorité compétente des organismes agréés.

Plan d'action en cas d'installation électrique conforme:

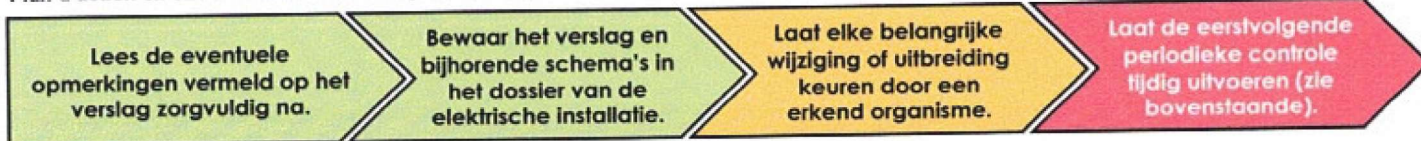

Ce rapport ne peut être imprimé ou copié et distribué que dans son intégralité. Sous sa forme numérique, ce rapport sert d'exemplaire original.

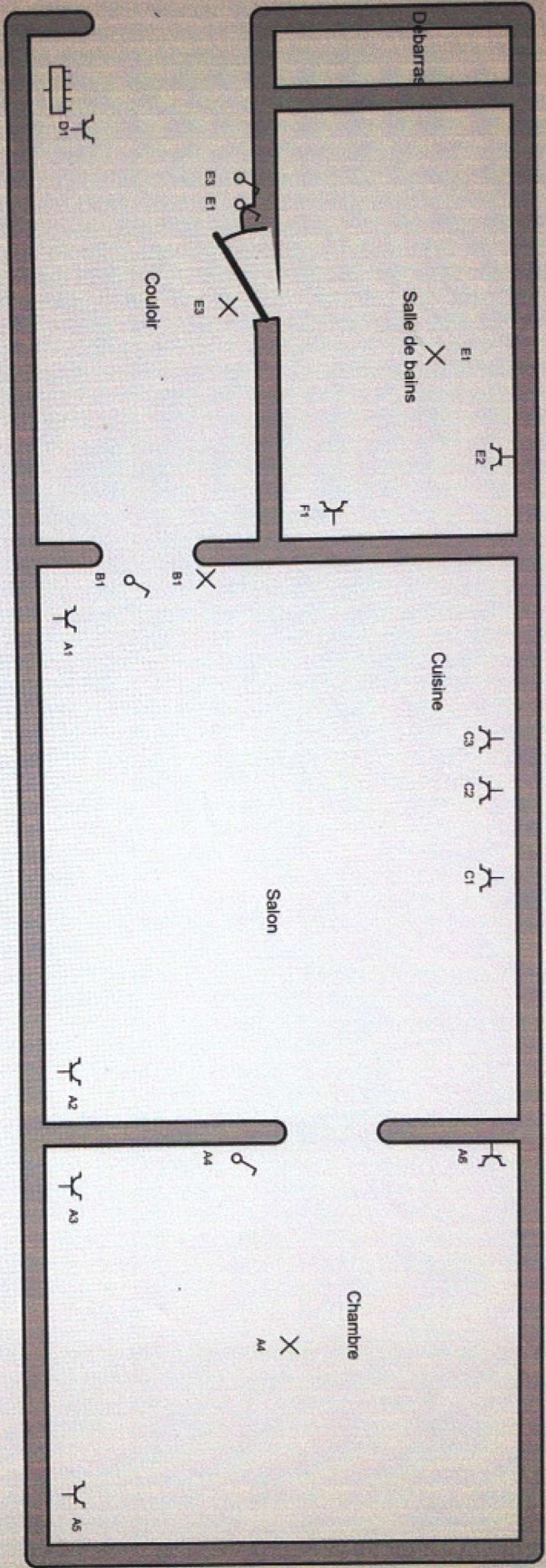

03/07/2020

Organisme agréé

ACA
 Meensesteenweg 336
 8800 Roeselare
 Tél.: 051 20 00 02 GSM:
 Fax: 051 20 10 02
 e-mail: info@acazwv.be

Adresse de l'installation électrique

NAGY
 boulevard de la souveniriere 114 Boite 003
 4000 liege
 Tél.: - GSM: -
 Fax: -
 e-mail: -

Installateur

Tél.: - GSM: -
 Fax: -
 e-mail: -

P. 2/3
 Schéma de position
 2 x 230V ~ 50Hz

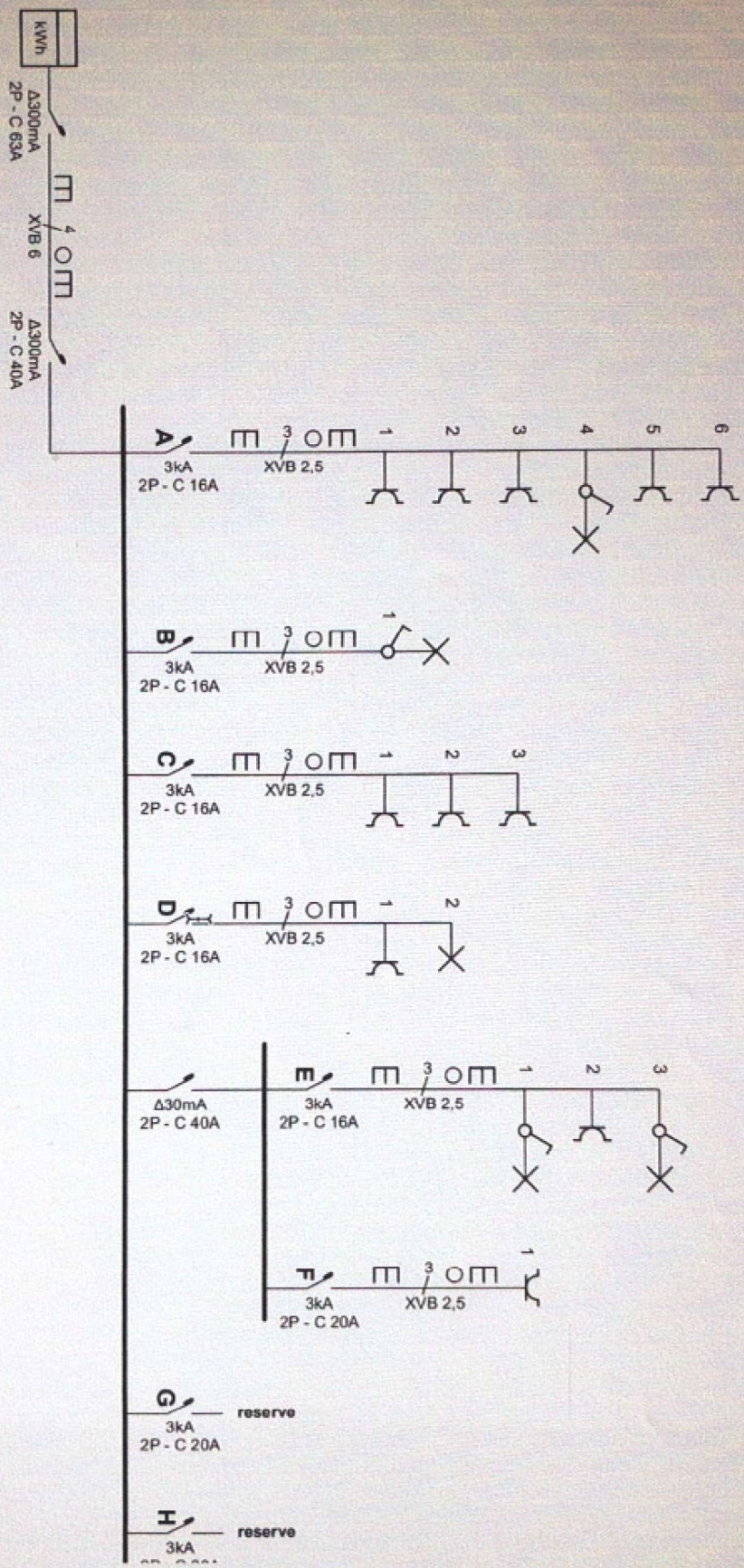

03/07/2020

Organisme agréé
 ACOA
 Meensesteenweg 338
 8900 Roeselare
 Tél.: 051 20 00 02 GSM:
 Fax: 051 20 10 02
 e-mail: info@acovzw.be

Adresse de l'installation électrique
 NAGY
 boulevard de la souverainere 114 Boite 003
 4000 Illeghe
 Tél.: - GSM:-
 Fax: -
 e-mail: -

Installateur
 Tél.: - GSM:-
 Fax: -
 e-mail: -

P. 1/3
 Schéma unifilaire
 2 x 230V ~ 50Hz

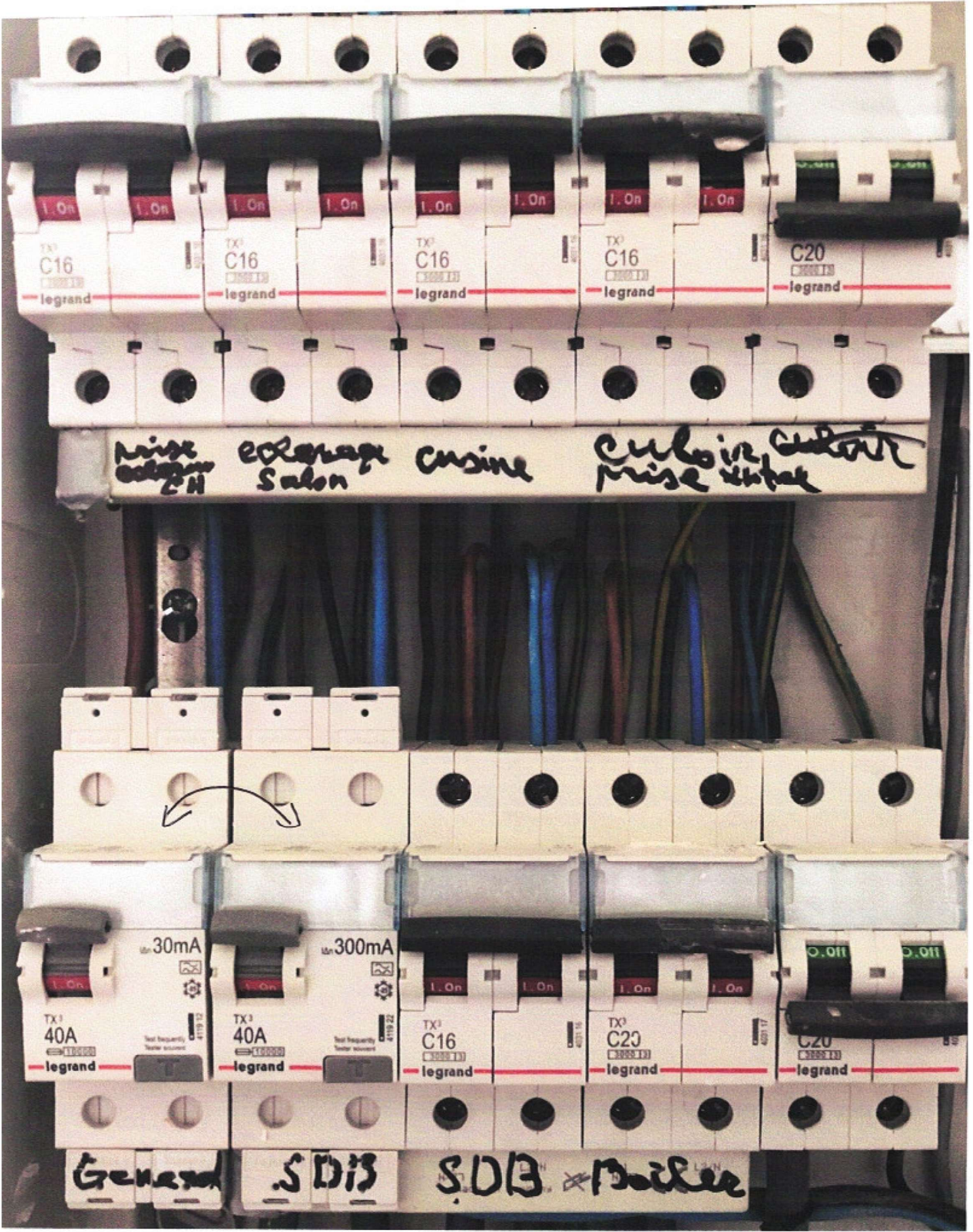

Mise en service CH

Eclairage Salon

Cuisine

Culinaire Cuisinière

General

SD13

SD13

Boiler