

Controle verslag van elektrische installaties op laagspanning en op zeer lage spanning

ORIGINEEL EXEMPLAAR

REF. 66/2024/87056/01:1

DATUM VAN CONTROLE 17/12/2024 (14:43 - 15:05) AGENT Chirel Ngueguem
ADRES VAN CONTROLE Avenue de l'Araucaria 155-157 (verdieping 2e Droit) - 1020 Bruxelles TYPE CONTROLE Controlebezoek (6.5.)

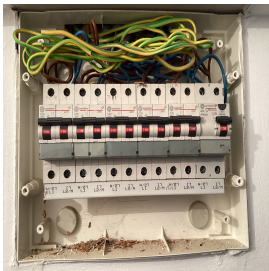

ALGEMENE GEGEVENS

Adres van de installatie Avenue de l'Araucaria 155-157 (verdieping 2e Droit) - 1020 Bruxelles
Type van lokalen Niet gecommuniceerd
Doel van de keuring Niet gecommuniceerd
Beheerder Niet gecommuniceerd
Verantwoordelijke voor de werken niet gecommuniceerd

GEGEVENS VAN DE AANSLUITING

Distributienetbeheerder (DNB) SIBELGA
EAN code niet gecommuniceerd
Nummer teller Niet gecommuniceerd
Meterstand dag/nacht /
Type van de algemene schakelaar /
Voedingskabel hoofdbord VOB 2,5
Nominale spanning /
Nominale stroomsterkte van de bescherming (van de aansluiting) /

CONTROLE

Conformiteit eendraadschema's en situatieplan Niet OK | Aantal verdeelborden 2 | Aantal stroombanen 5

Beschrijving elektrische borden, zie bijgevoegd plan

De funderingen dateren van	Vóór 1/10/1981	Hoofd differentieelstroominrichting	afwezig
Aardverbindingssysteem	Staven - Gemeenschappelijke aardverbinding	Dispositief differentieel apparaat	ID - 40A - 300mA - type A - test OK
Aardingsweerstand (Ω)	Niet meetbaar	Bevestiging / Staat / Verslechtering materiaal	Niet OK
Gelijkvormigheid v/d equipotentiaal en de PE	OK	Visuele controle vaste of mobiele materiaal	Niet OK
Aardingscontinuïteit	Niet besluitende	Bescherming tegen rechtstreekse aanraking	Niet OK
Foutlus controle	Voldoende	Algemene isolatieweerstand ($M\Omega$)	0,42
Bescherming tegen onrechtstreekse aanraking	Niet OK	Overeenstemming tussen hoofddifferentieel - aarding	Niet OK
		Overeenstemming beschermingsinrichtingen - doorsneden	Niet OK
De defekte stopcontacten zijn gevestigd in	alle onderdelen		
Defecte kringen (isolatie)	Indéterminé		

BESLUIT : NIET CONFORM

Op de datum 17/12/2024, elektrische installatie Avenue de l'Araucaria 155-157 (verdieping 2e Droit) - 1020 Bruxelles is niet conform aan de voorschriften van Boek 1 van het koninklijk besluit van 8 september 2019 tot vaststelling van Boek 1 betreffende de elektrische installaties op laagspanning en op zeer lage spanning. De controle uitgevoerd door Certinergie is gebaseerd op de zichtbare en normaal toegankbare delen van de installatie. De werken, nodig om de tijdens het controlebezoek vastgestelde inbreuken te doen verdwijnen, moeten zonder vertraging worden uitgevoerd en alle gepaste maatregelen worden genomen opdat, indien de installatie in dienst blijft, deze inbreuken geen gevaar vormen voor de personen of goederen. Een nieuw controlebezoek moet door hetzelfde organisme worden uitgevoerd om de verdwijning van de inbreuken na te gaan uiterlijk vóór 17/12/2025.

Handtekening agent

Controle verslag van elektrische installaties op laagspanning en op zeer lage spanning

ORIGINEEL EXEMPLAAR

REF. 66/2024/87056/01:1

LIJST VAN DE INBREUKEN

- Het gebruik van lamphouders om een verlichtingspunt te voeden in afwachting van de installatie van de definitieve armatuur is niet toegestaan - 4.2.4.3.a
- De plaatsingswijzen, verbinden en/of aftakkingen zijn onjuist. - 5.2.;8.2.1.
- Elektrische leidingen in open lucht / in opbouw, zijn niet goed bevestigd. - 5.2.
- De onderbreker van de gemeenschappelijke aardverbinding is niet toegankelijk. - 5.4.2.1.c
- De aardingsgeleider is niet verbonden met de toestellen van klasse I. - 4.2.4.3.;5.4.3.
- De eendraadschema's en/of situatieplannen zijn niet aanwezig. - 3.1.2.;6.4.6.;6.5.7.;9.1.2.
- De kringen die de wasmachine, vaatwasmachine, droogkast voeden, zijn niet voorzien van een afzonderlijke (zeer)hooggevoelige differentieelschakelaar. - 4.2.4.3.b
- De isolatieweerstand van de installatie is onvoldoende. - 6.4.5.1.
- Er is geen deur (meer) aan het bord. - 5.3.5.1.
- De beschermingsindex tegen rechtstreekse aanraking van de verlichting, stopcontacten en/of schakelaars is niet voldoende - plaats afscherming, dekseltjes, kapjes. - 4.2.2
- De introductie van de geleiders in de elektrische materialen moet opnieuw herbekeken worden. - 4.2;5.3.4.2
- Het verbod om te verwijderen, omwisselen of vernietigen van de bescherming tegen elektrische schokken door rechtstreekse of onrechtstreekse aanraking of aan gelijk welke andere bescherming van de elektrische installatie, is niet gerespecteerd. - 9.5.
- De continuïteit van de PE, de stationaire toestellen klasse 1 en/of de equipotentiale verbindingen(hoofd- & bijkomende) is niet verwezenlijkt. - 6.4.6.4.;6.5.7.2.
- De voedingsspanning is niet duidelijk aangeduid op elk schakel- en verdeelbord - 3.1.3.3.a
- Er is geen differentieelstroominrichting geplaatst aan het begin van de installatie. - 4.2.4.3.
- Kringen die stopcontacten of verlichting zijn niet voorzien van een afzonderlijke (zeer) hooggevoelige differentieelschakelaar. - 4.2.4.3.b
- Het was niet mogelijk de doorsnede van de bruggen en het kaliber van de differentieëlen te controleren (schema's niet beschikbaar, bedrading niet identificeerbaar, enz.) Er moet op worden toegezien dat de dimensionering van de installatie in verhouding staat tot de stroom die door de decentrale productie-installatie (fotovoltaïsch of andere) wordt geleverd, naast de stroom die door de meter wordt geleverd. - 7.112.
- De verdeelbord(en) zijn niet conform. - 5.3.5.1.

OPMERKINGEN

- We kunnen niet uitsluiten dat er bij het voorleggen van de schema's nog andere inbreuken zijn.
- De werkzaamheden aan de elektrische installatie zijn vóór 1 juni 2023 begonnen.
- De aarding kan niet worden gemeten, en zal gecontroleerd tijdens de volgende inspectie.
- De woning was bemeubeld en de plannen zijn niet getoond, het kan dus zijn dat niet alles geverifieerd is.
- Hoofdequipotentiële verbindingen die deel uitmaken van de gemeenschappelijke delen werden niet gecontroleerd.
- De plannen en schema's zijn aan te passen in functie van de aanpassingen om de installatie conform te maken.
- Op de eendraadschema's/situatieplannen moeten de coördinaten van de uitvoerder en de eigenaar. Deze laatste moeten beiden de plannen tekenen en dateren.
- De elektriciteitsmeter kon niet gelokaliseerd worden of was niet bereikbaar.
- Buiten een vernieuwing van de elektrische installatie, zullen de afwijkingen niet meer van toepassing zijn.

Herinnering aan de wettelijke voorschriften :

1. De eigenaar, de beheerder of de uitbater van de elektrische installatie is ertoe gehouden:
 - a) voor het onderhoud ervan of voor het laten uitvoeren van dit onderhoud;
 - b) de nodige maatregelen te nemen zodat de voorschriften van Boek 1 van het koninklijk besluit van 8 september 1919 tot vaststelling van Boek 1 betreffende de elektrische installaties op laagspanning en op zeer lage spanning, Boek 2 betreffende de elektrische installaties op hoogspanning en Boek 3 betreffende de installaties voor transmissie en distributie van elektrische energie te allen tijde worden nageleefd;
 - c) de documenten van de elektrische installatie in een dossier te bewaren, ter beschikking het te houden van iedere persoon die het mag raadplegen en een kopie van dit dossier ter beschikking van elke eventuele huurder te stellen;
 - d) het dossier van de elektrische installatie aan de nieuwe eigenaar, beheerder of uitbater over te maken;
 - e) onmiddellijk de met het toezicht belaste ambtenaar van de Federale Overheidsdienst die Energie onder zijn bevoegdheid heeft in kennis te stellen van elk ongeval waarvan personen het slachtoffer zijn en dat rechtstreeks of onrechtstreeks te wijten is aan de aanwezigheid van elektrische installaties;
 - f) de verplichting in het dossier elke niet-belangrijke wijziging of uitbreiding aan de elektrische installatie te vermelden;
 - g) een gelijkvormigheidscontrole vóór de ingebruikname op elke belangrijke wijziging of uitbreiding aan de elektrische installatie door een erkend organisme te laten uitvoeren.
 - h) de verplichting, wanneer er inbreuken zijn vastgesteld tijdens het controlebezoek, een nieuw controlebezoek te doen verrichten door hetzelfde erkend organisme om na te gaan of na afloop van de termijn van één jaar de inbreuken verdwenen zijn. Indien tijdens dat tweede bezoek wordt vastgesteld dat er nog inbreuken overblijven, moet het erkend organisme een kopie van het verslag van het controlebezoek sturen naar de Algemene Directie Energie die belast is met het hoog toezicht op de huishoudelijke elektrische installaties.

Controle verslag van elektrische installaties op laagspanning en op zeer lage spanning

ORIGINEEL EXEMPLAAR

REF. 66/2024/87056/01:1

› **BIJLAGEN**

Andere



Controle verslag van elektrische installaties op laagspanning en op zeer lage spanning

ORIGINEEL EXEMPLAAR

REF. 66/2024/87056/01:1

› **BIJLAGEN**

Andere

